

# 2002 生涯学習 GUIDE BOOK ガイドブック

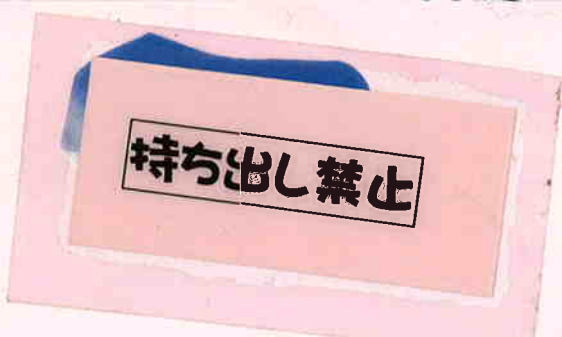

青少年のために

1

市民のために  
趣味・生活

2

文化・芸術

3

一般教養

4

スポーツ・レク・健康

5

仕事・技術

6

イベント

7

近隣市町村

8

グループ・サークル  
及び施設ガイド

9

文化財

10

放送大学

11

移動図書館ちえぞう君

12

学習会助成事業

13

生涯学習データバンク

14

主管課・機関・施設で選ぶ索引

15

団体及び施設一覧

16

# 目次

## ◇学習機会編

### ①青少年のために

親子でいっしょに	1
みんなで楽しく	4
青少年	7
研修会・講習会	8

### ②市民のために

#### 趣味・生活

手芸	9
和裁・洋裁	9
料理	9
園芸	10
社会教育学級	10
子育て	11
自治公民館講座	13
ボランティア	14
くらし	14
その他	14

#### 文化・芸術

書道	15
茶道	15
華道	16
絵画	16
写真	17
陶芸	17
工芸	17
音楽	18
芸能	19
舞踊	20
その他	21

#### 一般教養

自然・歴史・文化	21
環境問題	22
語学	22
平和	23

#### スポーツ・レク・健康

水泳	23
テニス	25
ボウリング	25
ラグビー	26
野球	26
ゴルフ	26
バドミントン	26
ヨット	26
ボート	26
シュノーケリング&カヌー	27
パラグライダー	27
トランポリン	27
マラソン	27
ウォーキング	27
スキー	27
健康	28
レクリエーション	30

#### 仕事・技術

ワープロ・パソコン	30
仕事に役立てるために	31

#### イベント

まつり	32
展示会	34
鑑賞会・発表会	35
スポーツ(各種大会)	37

## 近隣市町村

具志川市	39
浦添市	40
与那城町	41
北中城村	42
嘉手納町	42
西原町	42

## ◇資料編

### グループ・サークル及び施設ガイド

グループ・サークル紹介	43
沖縄市老人クラブ連合会サークル	55
沖縄市社協登録ボランティアグループ	56
沖縄市立中央公民館	58
沖縄市文化センター	58
●沖縄市立図書館	59
●沖縄市立郷土博物館	59
●沖縄市立芸能館	59
沖縄市働く婦人の家	60
沖縄市民会館	60
沖縄市青少年センター	61
沖縄市あげだ児童館	61
沖縄市老人福祉センター「かりゆし園」	62
沖縄市老人福祉センター「寿楽園」	62
沖縄市社会福祉センター	63
沖縄市保健相談センター	63
沖縄市コザ運動公園	64
沖縄市民小劇場あしびなー	65
沖縄市産業交流センター	65
沖縄市地域子育て支援センター	66
沖縄市農民研修センター	66
沖縄市福祉文化プラザ	67
沖縄市福祉文化プラザ児童センター	67
クラブハウス	68
沖縄こどもの国	69
沖縄市立ふるさと園	69
沖縄県総合運動公園	70
沖縄県立石川少年自然の家	71
沖縄県女性就業援助センター沖縄相談所	71
中頭地方視聴覚協議会(ライブラリー)	72
沖縄職業能力開発大学校	72
沖縄社会保険センター・ペアーレ沖縄	73
倉敷ダム	74
沖縄市テレワークセンター	74
東南植物楽園	75
海邦公園	75
諸見民芸館	76
くすぬち平和文化館	76
中部福祉保健所	77
楓葉館	77

### 文化財

### 放送大学

### 移動図書館ちえぞう君

### 沖縄市団体・グループ・サークル学習会助成事業

### 沖縄市生涯学習データバンク

## ■主管課・機関・施設で選ぶ索引

## ■団体及び施設一覧

各種団体	90
市内公立学校等一覧表	91
沖縄市自治公民館一覧表	92
主な施設一覧表	93

# ガイドブックの手引き

## ● ご利用にあたって

市民の皆さんの中には、何か機会があればいろいろなことをやってみたいと考えている方がいらっしゃると思います。また、どんな講座や施設があるのかわからないために、学習活動を始めていない方も少なくないと思います。本誌は、そのような市民の皆さんの学習への案内役として作成したものです。

自分らしく人生を送るためには学び続けることがとても大切です。自分に合ったもの、必要なものを学ぶことで、あなたの知らなかったもう一人の自分がきっと見つかります。このガイドブックが、少しでもそのお役に立てれば幸いです。

## ● ガイドブックの内容

「生涯学習ガイドブック」は、2002(平成14)年度に市民のみなさんが参加できる各種講座・イベント等を一覧にして紹介したものです。本誌は、「学習機会編」と「資料編」とに大きく分類され、＜青少年のために＞、＜市民のために＞、＜グループサークル及び施設ガイド＞、＜各種情報＞の4部門により構成されています。さらに、主管課・機関・施設別索引がありますので、皆さんが知りたい情報を探す時にうまく活用できると思います。また、近隣市町村の情報も掲載していますのでご利用ください。

なお、各講座・イベントの内容・日時等については、諸事情により変更される場合がありますので、毎月発行される広報「おきなわ」で確認していただくか、主管課及び関係機関、団体、施設等にお問い合わせください。すでに終了した講座や始まっている講座もありますが、来年度の参考にしてください。

※このガイドブックは、平成14年5月現在の情報を基に、掲載してあります。

表紙デザイン 石原里果

# 学習機会編

## 生涯学習は、 人生を楽しくするもの

知らないより、知ったほうが楽しい  
できないより、できたほうがうれしい  
多くの人とのふれあいのなかで  
知識をひろげ技術を身につけよう  
生涯学習で！



# 1 青少年のために

## ■ 親子でいっしょに

事業名	期 日	内容ポイント	対 象	場 所	問合わせ先
親子工作教室 「草木染こいのぼり作り」	4月27日(土) 9:00~17:00 申込締切 4月19日(金)	生地を草木から染めてオリジナルこいのぼりを親子で作ります。 ※お弁当持参	小学生以上の親子 40人	青少年センター 視聴覚室	青少年センター ☎930-1336
親子アウトドア教室	5月11・12日 (土・日) 申込締切 定員に達し次第	自然体験やキャンプ生活を通して親子の絆を深めよう。	小学生以上とその家族	国立沖縄青年の家	国立沖縄青年の家 ☎987-2306
親子自然観察会 「沖縄市にいるホタルを見つけよう!」	5月25日(土) 18:00~21:00 申込締切 5月20日(月)	知花城跡(城山)が観察のポイント。ホタルの生息環境を調べながらの学習です。	小学4年生以上の親子 40人	青少年センター 視聴覚室	青少年センター ☎930-1336
たのしい体験教室①	5月25日(土) 9:00~12:00 申込締切 5月14日(火)	オリジナルおし花カードをつくろう。	小・中学生と保護者 10組	県立教育センター	県立教育センター ☎933-7513
自然とふれあう親と子のつどい 「ホタルウォッチング」	6月1日(土)	ホタルの観察及び生態についての講話。	小学生以上の親子	石川少年自然の家	石川少年自然の家 ☎964-3263
親子水道施設 見学バスツアー	6月2日(日) 9:00~16:00	親子で楽しく水道施設を見学しながら水の大切さを学ぶ。	市内小学生(2年生以上)の親子 約80人	各水道施設	沖縄市水道局 ☎937-6211
たのしい体験教室②	6月22日(土) 9:00~12:00 申込締切 5月14日(火)	身近な材料で作るホバークラフト	小・中学生と保護者 10組	県立教育センター	県立教育センター ☎933-7513
親子講演会「お父さんの子育て談話」	6月23日(日) 14:00~16:00 申込締切 6月20日(木)	毎回人気の著名人をお願いして「子育て論」をお聞きます。歌とトークでお楽しみ下さい。	小学生以上の親子 100人	青少年センター 研 修 室	青少年センター ☎930-1336
自然とふれあう親と子のつどい「自然の写真を撮ろう」	6月29日~30日 (土・日)	自然観察と写真撮影、星座観察、親子キャンプ	小学生以上の親子	石川少年自然の家	石川少年自然の家 ☎964-3263
親子映画鑑賞会 「夏休み親子で楽しむアニメ映画の上映会」	夏休み7・8月中、毎週火曜日 10:00~11:30 毎回当日受付	夏休みの毎週火曜日の朝10:00はアニメの上映会を行いますよ。	小学生以上の親子 50人	青少年センター 視聴覚室	青少年センター ☎930-1336
親子星空教室①	7月26日(金) 19:00~21:00 申込締切 7月1日(月)	星空の観察	小・中学生と保護者 40組(80人)	県立教育センター	県立教育センター ☎933-7513
親子パソコン教室 午 前 の 部	7月27日(土) 9:00~12:00 申込締切 7月1日(月)	・カレンダー作り ・インターネット体験	小学生と保護者 40人	県立教育センター	県立教育センター ☎933-7513
親子パソコン教室 午 後 の 部	7月27日(土) 12:30~15:30 申込締切 7月1日(月)	・カレンダー作り ・インターネット体験	小学生と保護者 40人	県立教育センター	県立教育センター ☎933-7513

事業名	期日	内容ポイント	対象	場所	問い合わせ先
親子星空教室②	7月27日(土) 19:00~21:00 申込締切 7月1日(月)	星空の観察。	小・中学生 と保護者 40組(80人)	県立教育センター	県立教育センター ☎933-7513
親子宿泊 体験キャンプ 「行こう!やんばる」	7月27日~28日 (1泊2日) 申込締切 7月22日(月)	親子で楽しい宿泊体験キ ャンプを行ないます。	小学生以上 の親子 40人	青少年センター 集合	青少年センター ☎930-1336
自然とふれあう親と 子のつどい「自由研 究のテーマを探そう」	7月27日~28日 (土・日)	石川岳の植物・動物・星 座等の観察及び研究の進 め方。	小学生以上 の親子	石川少年自然の家	石川少年自然の家 ☎964-3263
親子リトミック教室	8月3日(土) 10:00~12:00 申込締切 7月1日(月)	音楽を聞いて、手・足を 自由に動かし、音楽に合 わせて模倣遊びをする。	特殊教育諸 学校及び特殊 学級の幼児 児童と保護者 15組 一般幼児児 童と保護者 10組	県立教育センター	県立教育センター ☎933-7513
おもしろ科学教室	8月11日(土) 13:00~16:00 申込締切 7月1日(月)	スライムを作ろう、超低 温の世界、空気をぬこう など約30のコーナーがあ ります。	小学生と保 護者 300人	県立教育センター	県立教育センター ☎933-7513
第3回 夏休み親子 教室古代体験教室 「土器作り①~③」	①8月3日(土) ②8月4日(日) ③8月18日(日)	土器についての学習や土 器作り体験。	全日程に親 子で参加可 能な方 50組	埋文センター 屋外施設	県立埋蔵文化財 センター ☎835-8752
おもしろ学習教室A	8月17日(土) 9:00~12:00 申込締切 7月1日(月)	身近な材料を使った楽し いおもちゃを作ってみよう。	小学校低学 年と保護者 30組	県立教育センター	県立教育センター ☎933-7513
おもしろ学習教室B	8月17日(土) 9:00~12:00 申込締切 7月1日(月)	ソテツの実を使って笛づ くりチャレンジ。	小学校低学 年と保護者 25組	県立教育センター	県立教育センター ☎933-7513
夏休み親子ふれあ い消防・防災 体験教室	8月18日(日)	1.防災研修センター体験 2.火災防御体験 3.救急処 置訓練 4.はしご車体験搭 乗 5.結策及びはしご登は んロープ渡過体験 6.煙中 非難体験 7.記念撮影。	親子	消防本部	市消防本部警防課 ☎929-0900
親子星空教室「夏 の星座観察会」	8月24日(土) 19:00~22:00 申込締切 8月20日(火)	親子で自然いっぱいの伊 計島で星座観察を行ない ます。	小学生以上 の親子 40人	青少年センター 視聴覚室	青少年センター ☎930-1336
親子課外授業 「親子受講生募集!」	9月28日(土)~ 11月23日(土) 申込締切 9月20日(金)	新聞記者(編集・印刷工 場見学) テレビで活躍中 の有名人、お医者さんた ちのお話と職場訪問だよ。	小学生以上 の親子 25人	青少年センター 視聴覚室集合	青少年センター ☎930-1336

事業名	期日	内容ポイント	対象	場所	問い合わせ先
全国ファミリーウォーク 「ウキウキ歩こう石川岳」	10月13日(日)	石川岳の登山コースを家族や仲間同士でウォーキング。	小学生以上の家族や個人及び団体	石川少年自然の家	石川少年自然の家 ☎964-3263
たのしい体験教室③	10月26日(土) 9:00~12:00 申込締切 10月1日(火)	親子クッキング教室	小・中学生と保護者 10組	県立教育センター	県立教育センター ☎933-7513
自然とふれあう親と子のつどい 「どんぐりを探そう」	11月16日~17日 (土・日)	自然観察と、どんぐり拾い及び木の実工作。	小学生以上の親子	石川少年自然の家	石川少年自然の家 ☎964-3263
親子星空教室③	11月29日(金) 19:00~21:00 申込締切 11月8日(金)	星空の観察	小・中学生と保護者 40組(80人)	県立教育センター	県立教育センター ☎933-7513
親子星空教室④	11月30日(土) 19:00~21:00 申込締切 11月8日(金)	星空の観察	小・中学生と保護者 40組(80人)	県立教育センター	県立教育センター ☎933-7513
絵本講座	12月毎週水曜日、 3回講座 10:30~11:00	絵本を通して豊かな言葉のコミュニケーションをはかる。	0才~3歳児の幼児	市立図書館	市立図書館 ☎932-6881
星と語る親と子のつどい 「星空を見よう」	12月7日~8日 (土・日)	星座・惑星・月等の観察と講話 天体望遠鏡の基本操作。	小学生以上の親子	石川少年自然の家	石川少年自然の家 ☎964-3263
親子ふれあいコンサート 古謝美佐子(予定)	未定	沖縄市の親子のためにすてきな歌声を聞かせてくれます。	親子 100人	青少年センター 研修室	青少年センター ☎930-1336
親子体験教室 「昔ながらのムーチー作りと紙芝居」	1月25日(土) 申込締切 1月20日(月)	昔ながらの手法でカーサムーチーを作ります。作ったら皆で試食。	親子 50人	ふるさと園 (こどもの国)	青少年センター ☎930-1336
たのしい体験教室④	1月25日(土) 9:00~12:00 申込締切 1月10日(木)	いろいろな電池をつくろう	小・中学生と保護者 10組	県立教育センター	県立教育センター ☎933-7513
自然とふれあう親と子のつどい 「冬の自然探検」	1月25日~26日 (土・日)	自然観察(マングローブ、野鳥、動物、植物)	小学生以上の親子	石川少年自然の家 徳首川(金武町)	石川少年自然の家 ☎964-3263
たのしい体験教室⑤	2月22日(土) 9:00~12:00 申込締切 1月10日(木)	どんな鳥がいるかな?観察しよう。(野鳥観察会)	小・中学生と保護者 10組	県立教育センター	県立教育センター ☎933-7513
手話ソング教室	毎週第1・3 火曜日 16:15~17:00	楽しく手でうたおう	希望者全員	福祉文化プラザ 図書室	福祉文化プラザ 児童センター ☎930-1695

■ みんなで楽しく

事業名	期 日	内容ポイント	対 象	場 所	問い合わせ先
定例おはなし会	毎週第2・3・4 土曜日 14:00~14:30	絵本や紙芝居等でのおはなし会。	参加自由	市立図書館 おはなしの部屋	市立図書館 ☎932-6881
としょかんへいこうよ	毎月第3金曜日 10:00~11:00	ストーリーテリングをメインとしたおはなし会	4歳児の保育園児や幼稚園児	市立図書館 こども室	市立図書館 ☎932-6881
手作り教室	毎月第3土曜日 14:00~	行事に合わせて手作りでお小物を作る。	希望者全員	福祉文化プラザ 図書室	福祉文化プラザ 児童センター ☎930-1695
こども三線学級	5月~平成15年2月 毎週日曜日午前中 申込締切日 4月18日(木)	歌・三線のけいこ	小学校3年 ~中学校3 年生	芸 能 館	文化振興課 ☎932-6883
あしびなーキッズ	5月~平成15年3月	アルベルト城間と子ども達によるミュージカル	県内全域	未 定	あしびなー ☎934-8487
児童福祉週間 室内レクスポーツ	5月7日~10日 (火~金)	ゲーゴルゲーム・スカットボールなどで遊ぼう	小学生	あげだ児童館	あげだ児童館 ☎934-4643
母の日プレゼント作り	5月11日(土) 申込締切 定員に達し次第	不織布を使っての小物作り	小学生 15人	あげだ児童館	あげだ児童館 ☎934-4643
母の日プレゼント作り	5月11日(土) 10:30~15:00 申込締切 当日	「ありがとう」の気持ちを込めて母へのプレゼントを作る。	希望者全員 (子ども対象)	福祉文化プラザ 図書室ホール	福祉文化プラザ 児童センター ☎930-1695
チャンプルー体験隊 「前期受講生募集!」	5月18日~9月 14日 毎週土曜日 の9:00~12:00 申込締切 5月15日(水)	自然観察会・ボランティア・職場訪問・クラフト作り・化学実験など楽しい体験が君を待っています!	小学生 30人	青少年センター 研 修 室	青少年センター ☎930-1336
こども博物館	6月8日(土) 7月13日(土) 8月10日(土) 9月14日(土) 10月12日(土) 11月9日(土) 12月14日(土) 1月11日(土)	市内小学5年生対象の講座。	市内小学5 年生	郷土博物館 及び野外	郷土博物館 ☎932-6882
父の日プレゼント作り	6月8日(土) 10:30~15:00 申込締切 当日	日ごろの感謝を込めて小物入れを作りプレゼントする。	希望者全員	福祉文化プラザ 図書室ホール	福祉文化プラザ 児童センター ☎930-1695



事業名	期 日	内容ポイント	対 象	場 所	問合わせ先
父の日プレゼント作り	6月11日(火) 申込締切 定員に達し次第	フィルムケースを使って お守り作り。	小学生 15人	あげだ児童館	あげだ児童館 ☎934-4643
夏休みブック フェスティバル	7月第4金曜日 10:00~12:00	素話、読み聞かせ、パネ ルシャーター等。	参加自由	市図書館文化 センター4F	市立図書館 ☎932-6881
第28回サマー スクーール	7月21~24日 9:00~16:00	動物飼育体験・壁掛け工 作等。2班に分けて学習 する。	沖縄市内小 学生5・6年生 30人	沖縄こどもの国 飼育課各セクション	沖縄こどもの国 ☎933-4190
夏休みおはなし会	7月21日~ 8月31日	おはなし、紙芝居、絵本 の読み聞かせ等。	参加自由	ちえぞう君の ステーション	市立図書館 ☎932-6881
子ども放送局 「ON AIR」	7月26日(金) ~8月16日(金) 申込締切 7月22日(火)	子ども達の子供達によるラジオ番 組制作。実際にスタジオで録音したり インタビュー・曲選び・原稿とんでも トライ。そして、それが放送されますよ。	小学4~6 年生 20人	青少年センター 視聴覚室	青少年センター ☎930-1336
中児連親善交流会	7月30日(火) 申込締切 定員に達し次第	中部地区の各児童館の小 学生とスポーツを通して 交流をする。	小学生 20人	北中城村立体育館	あげだ児童館 ☎934-4643
中部地区児童館 交 流 会	7月30日(火) 10:00~15:00 申込締切 7月29日(月)	ドッジボール、レクリエ ーションで交流を図る。	児童クラブ	北中城村立体育館	福祉文化プラザ 児童センター ☎930-1695
平和を考える	8月	戦争の話を知ったり絵本 や紙芝居を通して平和の 大切さを考える。	参加自由	あげだ児童館	あげだ児童館 ☎934-4643
迷路あそび	8月	スリルがいっぱいわくわ く迷路。	小 学 生	あげだ児童館	あげだ児童館 ☎934-4643
児童センター 2周年記念	8月1日(木) 14:00~16:00 申込締切 当日	2周年を祝い、皆で楽し い催しに参加する。	全 員	児童センター 交流ホール	福祉文化プラザ 児童センター ☎930-1695
墨を使った作品作り	8月7日(水) 14:00~ 申込締切 当日	夏休みの作品として心を こめて作る。	児童クラブ 希望者 5人	児童センター 児童クラブ室	福祉文化プラザ 児童センター ☎930-1695
お泊まり体験学習 (一泊)	8月10日~11日 (土・日) 申込締切 8月8日(木)	児童センターに一泊してい ろいろ楽しむ。	児童クラブ 希望者 5人	児童センター 調 理 室	福祉文化プラザ 児童センター ☎930-1695

事業名	期 日	内容ポイント	対 象	場 所	問合わせ先
子ども工作教室 「オリジナル瓦 シーサー作り」	8月20日(火) 9:00~16:00 申込締切 8月15日(木)	琉球瓦を使ってシーサー を作ります。	小中学生 30人	青少年センター 視聴覚室	青少年センター ☎930-1336
敬老の日の プレゼント作り	9月 申込締切 定員に達し次第	おじいちゃん、おばあちゃん へのプレゼント	小 学 生	あげだ児童館	あげだ児童館 ☎934-4643
敬老の日の プレゼント作り	9月7日(土) 14:00~16:00 申込締切 当日	おとしよりに対する敬愛 の心を育てる。	希望者全員	児童センター 交流ホール	福祉文化プラザ 児童センター ☎930-1695
ミニ運動会	10月12日(土) 10:00~12:00 申込締切 当日	スポーツを通して異年齢 児の交流を深める	希望者全員	児童センター 遊戯室	福祉文化プラザ 児童センター ☎930-1695
チャンプルー体験隊 「後期受講生募集!」	10月12日(土) ~15年2月8日 毎週土曜日の 9:00~12:00 申込締切 9月12日(木)	自然観察会・ボランティア・ 職場訪問・クラフト作り・ 野外体験など。	小学生 30人	青少年センター 研 究 室	青少年センター ☎930-1336
グランドゴルフ大会	10月26日(土) 申込締切 定員に達し次第	広場でのグランドゴルフを 楽しむ。	小学生 20人	未 定	あげだ児童館 ☎934-4643
クリスマスパーティー	12月	みんなでゲームなどを楽し もう。	小 学 生	あげだ児童館	あげだ児童館 ☎934-4643
カーサムーチャー作り	12月7日(土) 9:00~13:00 申込締切 当日	カーサムーチャーの由来を 知り、皆で作って食べる。	児童クラブ 25人	児童センター 調 理 室	福祉文化プラザ 児童センター ☎930-1695
おたのしみ会 クリスマス会	12月21日(土) 14:00~16:00 申込締切 当日	ダンスやゲームで楽しむ。	希望者全員	児童センター 交 流 ホール	福祉文化プラザ 児童センター ☎930-1695
日米交流事業 「日米ホームステイ」	12月25・26・27日 (基地内) 12月31日 1月1・2日(沖縄)	基地内の小学生と市内の 小学生の交換ホームステ イです。	小学生のい る家庭 20組	青少年センター	青少年センター ☎930-1336
カーサムーチャー作り	1月 申込締切 定員に達し次第	沖縄の伝統行事ムーチャー を作ろう。	小学生 20人	あげだ児童館	あげだ児童館 ☎934-4643
あげだ児童館祭り	2月	作品展示、手作りコーナー、 ゲームにチャレンジ。	参 加 自 由	あげだ児童館	あげだ児童館 ☎934-4643

事業名	期日	内容ポイント	対象	場所	問い合わせ先
ひな人形作り	2月 申込締切 定員に達し次第	紙粘土でおひなさまを作る。	小学生 15人	あげだ児童館	あげだ児童館 ☎934-4643
ひな人形作り	2月8日(土) 13:00~16:00 申込締切 先着15名	和紙でひな人形を作る。	保護者	児童センター 研修室	福祉文化プラザ 児童センター ☎930-1695
児童センターまつり	2月21日・22日 (金・土) 申込締切 当日	14年度の作品展示、作品 づくり、舞台発表等をする。	全 員	児童センター 交流ホール	福祉文化プラザ 児童センター ☎930-1695
ひな祭りお茶会	2月28日(金)	抹茶を味わい抹茶の作法 を体験する。	参加自由	あげだ児童館	あげだ児童館 ☎934-4643
ドッジボール大会	3月	ドッジボールを楽しむ。	小学生	あげだ児童館	あげだ児童館 ☎934-4643

## ■ 青少年

事業名	期日	内容ポイント	対象	場所	問い合わせ先
ボランティア 活動セミナー	4月27日~29日 (土~月) 申込締切 定員に達し次第	ボランティア活動に必要な 知識や技術を学ぼう。	高校生 社会人	国立沖縄青年の家	国立沖縄青年の家 ☎987-2306
わんぱくキャンプ	6月8日~9日 (土~日) 申込締切 定員に達し次第	異年齢間の交流を深めよう。	小中学生と 高校生・学 生社会人	国立沖縄青年の家	国立沖縄青年の家 ☎987-2306
平成14年度 インリーダー 宿泊研修会	7月13日・14日 (土・日)	各地域のインリーダー(5・6 年生)を対象に、地域活動(子 ども会活動)におけるリー ダーとしての自覚を高める。	市内の小 学校5・6年生 (定員50名)	今帰仁村でいご荘	市青少年育成 市民会議事務所 ☎932-3686
第7回「少年の主張」 沖縄市大会	7月17日(水) 15:00開会	中学生が日常生活の中で 日頃考えていること、感 じていることを発表する。	市内8中 学校の生徒代表	市農民研 修セン ター	市青少年育成 市民会議事務所 ☎932-3686
サマートライアル ツアー'02	7月23日~26日 (火~金) 申込締切 7月19日(金)	夏休みの高校生福祉宿泊 体験学習	市内高 校生	社会福祉セン ター 他	社会福祉協 議会 ☎937-3385
先端技術体験教室	7月27日(土) 9:30~12:00 申込締切 7月1日(月)	工業・農業・商業・通信・ マルチメディアに関わる 先端的な機器や備品装置 の実習・体験。	中・高 校生 20人	県立教育セン ター 産業教育棟	県立教育セン ター ☎933-7513
第4回沖縄市青少年 しまぬくとぅば語やびら 大会(市子連と共催)	平成15年 1月19日(日)	青少年にふるさとの言葉 に対する関心を高め、そ の価値を見直す機会を見 つけてもらう。	市内在住若 しくは市内に通 学する小学生 から大学生まで	市農民研 修セン ター	市青少年育成 市民会議事務所 ☎932-3686

■ 研修会・講習会

事業名	期日	内容ポイント	対象	場所	問い合わせ先
宿泊学習指導者研修会	4月27日(土) 申込締切 4月24日(水)	活動プログラムの紹介及び野外活動実習。(テント設営、野外炊飯、登山等)	小・中学校教諭	石川少年自然の家	石川少年自然の家 ☎964-3263
埋文センター文化講座	6月15日(土)	戦争遺跡調査に関する講座。	当日参加可能な方	埋文センター研修室	県立埋蔵文化財センター ☎835-8752
要約筆記奉仕員養成講座	6月後半 申込締切 6月中旬	文章や会話の意味をまとめて、難聴者へ伝える活動	市内在住者又は、在勤者	社会福祉センター	社会福祉協議会 ☎937-3385
埋文センター文化講座	8月10日(土)	埋蔵文化財の活用に関する講座。	当日参加可能な方	埋文センター研修室	県立埋蔵文化財センター ☎835-8752
救急の日及び救急医療週間	9月9日(月)	2000年ガイドライン心肺蘇生法	一般市民	銀天街・一番街	市消防本部 ☎929-1190
埋文センター文化講座	9月14日(土)	沖縄の縄文時代に関する講座。	当日参加可能な方	埋文センター研修室	県立埋蔵文化財センター ☎835-8752
埋文センター文化講座	10月13日(土) 申込締切 一ヶ月前	県内の遺跡見学。	当日参加可能な方	未定	県立埋蔵文化財センター ☎835-8752
妊婦さん講座	10月頃予定	妊婦さんに対する図書館資料等の案内。	妊婦	市立図書館集会所	市立図書館 ☎932-6881
女性学講座	11月	働く女性をとりまく社会的な関心ごと自らの課題に取り組み学習しましょう。	市民及び市内在勤者男女成人20人	働く婦人の家	働く婦人の家 ☎937-0170
埋文センター文化講座	11月30日(土)	復帰後30年間の県内発掘調査。	当日参加可能な方	埋文センター研修室	県立埋蔵文化財センター ☎835-8752
アサーティブネストレーニング	12月	自分の気持ちを人に上手に伝える自己表現を学ぶ。	市民及び市内在勤者 20人	働く婦人の家	働く婦人の家 ☎937-0170
図書館セミナー	未定	読書講演会。	参加自由	市立図書館文化センター4F	市立図書館 ☎932-6881
新春講演会	2月	働く婦人の家新春講演会。	市民及び市内在勤者 20人	働く婦人の家	働く婦人の家 ☎937-0170
埋文センター文化講座	2月1日(土)	沖縄近世古墓に関する講座。	当日参加可能な方	埋文センター研修室	県立埋蔵文化財センター ☎835-8752

## ②市民のために

## 趣味・生活

## ■ 手芸

事業名	期 日	内容ポイント	対 象	場 所	問い合わせ先
戸塚刺しゅう	1期～3期 各14回 月・木曜日 2教室 時間帯別	ヨーロッパ刺しゅう等を日本人にあったものとし、独特の立体感や色彩感を生み出します。	一般成人 各20人	ペアーレ沖縄	ペアーレ沖縄 ☎934-6110
パッチワーク	1期～3期 各14回 金曜日 10:00～12:00	タペストリーやソーイングボックス、クッションなどを指導します。	一般成人 30人	ペアーレ沖縄	ペアーレ沖縄 ☎934-6110
フラワーデザイン	1期～3期 各14回 木・土曜日 2教室 時間帯別	コサージュ、ブーケ、心の中の思い出を形にする気持ちで花を生けてみませんか。	一般成人 各30人	ペアーレ沖縄	ペアーレ沖縄 ☎934-6110

## ■ 和裁・洋裁

事業名	期 日	内容ポイント	対 象	場 所	問い合わせ先
和 裁	1期～3期 各14回 水曜日 10:00～12:00	女物単衣長着ユカタ又はウールを初心者の方でも基礎からわかりやすく指導します	一般成人 25人	ペアーレ沖縄	ペアーレ沖縄 ☎934-6110
洋裁とリフォーム	1期～3期 各14回 木・土曜日 3教室 時間帯別	自分だけの服を作ってみませんか。	一般成人 各25人	ペアーレ沖縄	ペアーレ沖縄 ☎934-6110
前期定期講座 洋 裁	6月～8月	初歩的な洋裁を学んで洋服を作ってみましょう。	市民及び 市内在勤者 20人	働く婦人の家	働く婦人の家 ☎937-0170
後期定期講座 和 裁	10月～12月	初歩的な和裁を学び自分の着物を作ってみましょう。	市民及び 市内在勤者 男女成人 20人	働く婦人の家	働く婦人の家 ☎937-0170

## ■ 料 理

事業名	期 日	内容ポイント	対 象	場 所	問い合わせ先
国際交流サロン ( 前 期 )	6月27日(水) 7月4・11日(水)	料理講習(アジアの料理)	市 民	働く婦人の家	文化振興課 ☎932-6945
韓 国 料 理	7月	外国の料理を学んで異文化にふれてみましょう。本場キムチに挑戦しよう。	市民及び 市内在勤者 20名	働く婦人の家	働く婦人の家 ☎937-0170

事業名	期 日	内容ポイント	対 象	場 所	問い合わせ先
イタリア料理	9 月	イタリアの家庭料理を学びイタリアの歴史にふれてみませんか。	市民及び市内在勤者 20人	働く婦人の家	働く婦人の家 ☎937-0170
保存食講習会	10 月	梅干・佃煮・ふりかけ等を一緒につくりましょう。	市民及び市内在勤者 男女成人 20人	働く婦人の家	働く婦人の家 ☎937-0170
おやつ作り講習会	11 月	子供やお客様に喜ばれるお菓子を一緒に作ってみませんか。	市民及び市内在勤者 20人	働く婦人の家	働く婦人の家 ☎937-0170

### ■ 園 芸

事業名	期 日	内容ポイント	対 象	場 所	問い合わせ先
花と緑シリーズ	9月～10月	花、緑を育て、ガーデニングを愉しむ講座。	一般成人	中央公民館 ロビー・展示室	中央公民館 ☎939-0033

### ■ 社会教育学級

事業名	期 日	内容ポイント	対 象	場 所	問い合わせ先
女性学級 (委託)	6月～12月	身近な生活文化の向上、健康で明るい家庭や豊かな社会環境づくりをめざす。	女性グループ (6学級)	各学級の開催地 (自治公民館等)	中央公民館 ☎939-0033
家庭教育学級 (委託)	6月～12月	子供の心身の発達にあった家庭教育や親子のふれあいの大切さを学び、明るい家庭づくりを推進。	P T A (23学級)	各学級開催学校 (幼・小・中学校)	中央公民館 ☎939-0033
婦人学級	7月・9月・ 11月・3月	婦人の資質向上を図る。	市内婦人	未 定	市婦人連合会 ☎934-0558
婦人の主張大会	8月3日(土) 市婦人連会 9月19日(木) 中央大会	各地区婦人の意見発表。	婦人会会員 関係者	未 定	市婦人連合会 ☎934-0558
高齢者学級	9月～12月	健康で明るく、生きがいのある日々を過ごして頂くために高齢者を対象に開設。	高齢者 (4学級)	かりゆし園、他	中央公民館 ☎939-0033

事業名	期日	内容ポイント	対象	場所	問い合わせ先
幼児父母学級	10月～11月	幼児期の心と体の発達にあわせた育児法や父母としてのかかわりを学び、楽しく子育て。	父 母 (1学級)	中央公民館、他	中央公民館 ☎939-0033
第24回小中学校 童話・お話意見 発表大会	11月2日(土)	市内小中学校の代表による市代表選抜大会。	市内小中学生 PTA会員	市内5校	市PTA連合会 事務局 ☎937-1470
市PTA連合会 実践研究発表・ 研究会	11月17日(日) 9:00～14:00	市内小中学校6校による発表大会及び式典。	市内在籍 PTA会員	中央公民館 市民会館中ホール	市PTA連合会 事務局 ☎937-1470
市婦人運動会	12月15日(日)	市内各婦人会の運動会。	市内婦人	未 定	市婦人連合会 ☎934-0558
全琉婦人芸能大会	12月22日(日)	県内各地区の婦人会の芸能発表。	市内婦人	未 定	市婦人連合会 ☎934-0558
若者カルチャー	12月～1月	講座を通して楽しい仲間づくり。	青 年 (1学級)	中央公民館、他	中央公民館 ☎939-0033

## ■ 子育て

事業名	期日	内容ポイント	対象	場所	問い合わせ先
おきなわの昔話 映写と語り	未定	スクリーンに映し出された絵をうちなーぐちで語って聞かせてくれます。	親子	たんぼぼ保育園	子 育 て 支援センター たんぼぼ広場 ☎938-9379
園庭開放	月～土曜日 9:30～16:30	広い園庭で親子でゆったりすごしましょう。	親子	たんぼぼ保育園	子 育 て 支援センター たんぼぼ広場 ☎938-9379
子育て電話相談	月～土曜日 9:00～20:00	子育ての悩みを共に分かち合いながら解決の糸口を探る。	どなたでも。 来所は要予約	たんぼぼ保育園	子 育 て 支援センター たんぼぼ広場 ☎938-9379
リズムあそび 交流保育	週2回 火・木曜日	保育園児と一緒にリズムあそびを。	親子	たんぼぼ保育園	子 育 て 支援センター たんぼぼ広場 ☎938-9379
親子スイミング	4月～7月 毎週木曜日 9:30～11:00	親子のスキンシップを図りながら水に慣れ、プールの楽しさを身につけていきます。	25組 (2才以上 未就学児)	ペアーレ沖縄	ペアーレ沖縄 ☎934-6110

事業名	期日	内容ポイント	対象	場所	問い合わせ先
ブック・スタート (市民健康課参加事業)	乳幼児検診時 5月～2回実施	赤ちゃんと楽しい本のひとときを過ごすための資料提供。	乳幼児の親	保健相談センター	市立図書館 ☎932-6881
親子遠足	5月15日(水) 申込締切前日まで	具志川レクセンターへバスに乗って出かけます。	親子 20組	具志川レクセンター	子育て支援センター たんぼぼ広場 ☎938-9379
親子ふれあい遊び	5月24日(金) 10:00～12:00	子供が健やかに成長していく為に必要なスキンシップあそび。	親子 30組	福祉文化プラザ 交流ホール	地域子育て支援センター ☎933-9330
子育て講座 リズムで遊ぼう	6月・8月 10月・3月予定 申込締切前日まで	親子で一緒に楽しい時間をすごしましょう。(プロ講師を招いて行ないます。)	親子	たんぼぼ保育園	子育て支援センター たんぼぼ広場 ☎938-9379
観劇 劇団風の子 「にっこり・ぽっかり座」	6月4日(火) 申込締切前日まで	身近な物を活かし、身体を最大限に活かしたユーモアあふれる作品です。	親子	たんぼぼ保育園	子育て支援センター たんぼぼ広場 ☎938-9379
海の危険生物と救急法 (実技)	6月28日(金) 10:00～12:00	ハブクラゲ等の対処の仕方や救急法を学ぶ。	家庭で子育て中の親 20組	福祉文化プラザ 研修室	地域子育て支援センター ☎933-9330
子育て講座 救急法	7月・11月予定 申込締切前日まで	人口呼吸などの応急処置など役に立つ救急法を学ぶ。	どなたでも	たんぼぼ保育園	子育て支援センター たんぼぼ広場 ☎938-9379
親子遠足	7月17日(水) 申込締切前日まで	倉敷ダムへバスに乗ってでかけます。	親子 20組	倉敷ダム	子育て支援センター たんぼぼ広場 ☎938-9379
アロマテラピー講座	7月26日(金) 10:00～12:00	優しい香りは心と体をリラックスさせます。香りを暮らしに取り入れて…。	家庭で子育て中の親 30人	たんぼぼ保育園	子育て支援センター たんぼぼ広場 ☎938-9379
子どもの病気と 家庭でできること	9月 10:00～12:00	子どもがかかりやすい病気やアレルギー体質、感染症について。	家庭で子育て中の親 30人	福祉文化プラザ 研修室	地域子育て支援センター ☎933-9330
子育て講座 子どもの歯の健康について	9月予定 申込締切前日まで	子どもの歯について噛むことの大切さについて。	どなたでも	たんぼぼ保育園	子育て支援センター たんぼぼ広場 ☎938-9379
子育て講演会	10月予定	子育てや家庭環境についての講演を通して、親としての自覚を促し家庭教育機能の充実及び活性化を図る	乳幼児をもつ親	生涯学習課	生涯学習課 ☎939-1212 (内2743)



事業名	期 日	内容ポイント	対 象	場 所	問合わせ先
絵本について 「幼児期の心を育む読書の世界」	10月25日(金) 10:00~12:00	豊かな感性、想像力を育てる絵本の大切さ、楽しさをおしえてくれます。	家庭で子育て中の親 30人	福祉文化プラザ 研 修 室	地域子育て支援センター ☎933-9330
親子遠足	11月15日(金) 申込締切 前日まで	具志川レクセンターへバスに乗って出かけます。	親子 20組	具志川レクセンター	子育て支援センター たんぼぼ広場 ☎938-9379
調理実習 「おせち料理」	11月29日(金) 10:00~12:00	お正月に欠かせないおせち料理。お母さん自慢の一品、レパートリーを増やそう。	家庭で子育て中の親 20組	福祉文化プラザ 調 理 室	地域子育て支援センター ☎933-9330
子育て講座 子ども心のケア・ 児童虐待	12月予定	児童虐待って何?一緒に考えていきませんか。	どなたでも	たんぼぼ保育園	子育て支援センター たんぼぼ広場 ☎938-9379
子育て講座 健康な乳幼児期を 過ごすためには	1月予定	子育てにおける心の問題について。	どなたでも	たんぼぼ保育園	子育て支援センター たんぼぼ広場 ☎938-9379
子育て講座 かっこいい子を育てる ために生活リズム・ 生体リズムとは	2月予定	子育てに大切な生活リズムの効用を学びます。	どなたでも	たんぼぼ保育園	子育て支援センター たんぼぼ広場 ☎938-9379
子育て交流会	2月下旬	親子のふれあいと親同士の間づくりを図る。	乳幼児の親子	中央公民館	生涯学習課 ☎939-1212 (内2743)
子育て講話	2月21日(金) 10:00~12:00	子育ては育児書どおりにはいかないもの。大きな愛でつつみこむ講師の子育て論。	家庭で子育て中の親 30人	福祉文化プラザ 研 修 室	子育て支援センター ☎933-9330
親子遠足	3月12日(水) 申込締切 前日まで	八重島公園でお母さん同志の交流を深めましょう。 (現地集合)	親子	八重島公園	子育て支援センター たんぼぼ広場 ☎938-9379

## ■ 自治公民館講座

事業名	期 日	内容ポイント	対 象	場 所	問合わせ先
自治公民館講座 (委託)	6月~12月	地域の方が求める学習テーマを通してお互いの交流を深め楽しく明るい地域づくりを推進する。	地域住民 (36館)	各自治公民館	中央公民館 ☎939-0033
移動公民館講座 (委託)	6月~12月	地域づくり、ふれあい講座として気軽に参加できる身近な学習施設で開設。	地域住民 (2ヶ所)	地域の学習施設	中央公民館 ☎939-0033

2

市民のために  
趣味・生活

■ ボランティア

事業名	期日	内容ポイント	対象	場所	問い合わせ先
ボランティア講座	毎月第1水曜日	読み聞かせ等について学ぶ。	読み聞かせボランティア	市立図書館 おはなしの部屋	市立図書館 ☎932-6881
国際交流ボランティア講演会	8月7日(水)	留学生を支え続けて30年。	県内全域	市民小劇場 あしびなー	文化振興課 ☎932-6945

■ くらし

事業名	期日	内容ポイント	対象	場所	問い合わせ先
着物着付け	1期~3期 各14回 火・木・金曜日 3教室 時間帯別	美しい着物姿は、上手な着付けから生まれる。まず基本を正しくマスターしてみましょう。	一般成人 各20人	ペアーレ沖縄	ペアーレ沖縄 ☎934-6110
話し方	1期~3期 各14回 月・金・土曜日 3教室 時間帯別	自信と度胸をつける訓練もしますので、人前であがらず上手に話ができるようになります。	一般成人 各24~30人	ペアーレ沖縄	ペアーレ沖縄 ☎934-6110
かしこい消費者講座	8月	しつこい勧誘や契約によるトラブルの解決方法について、消費生活相談員がアドバイス。	市民及び 市内在勤者 男女成人 20人	働く婦人の家	働く婦人の家 ☎937-0170
働く女性と法律	9月	働く女性に関する法律や現状について学習しませんか。	市民及び 市内在勤者 男女成人 20人	働く婦人の家	働く婦人の家 ☎937-0170
アロマセラピー	10月	仕事や家庭でのストレスをアロマでリフレッシュしましょう。	市民及び 市内在勤者 男女成人 20人	働く婦人の家	働く婦人の家 ☎937-0170

■ その他

事業名	期日	内容ポイント	対象	場所	問い合わせ先
中小企業従業者 永年勤続者表彰事業	6月21日(金) 14:00~19:00	市内中小企業に働く10年・20年以上勤続者の表彰。	10年及び20年以上 勤続者	未定	商工労政課 ☎939-1212 (内3226)
沖縄市観光物産 センター開所	7月~12月 9:00~17:00	市内物産品の紹介、生産者を育成し組織、共同化を促進及び特産品の開発。	市内の物産品生産者	中心市街地内	商工労政課 ☎939-1212 (内3226)

事業名	期日	内容ポイント	対象	場所	問い合わせ先
技能功労者表彰事業	11月20日(水) 15:00~19:00	長く同一職種に従事し技能の錬磨、後進の育成等の優秀な技能者を表彰。	市内の技術功労者	本庁地下2階	商工労政課 ☎939-1212 (内3226)
平成15年 沖縄市成人式	1月12日(日) 予定	新成人の新しい門出を祝福・激励するために開催する。	昭和57年4月2日~58年4月1日までに生まれた人	市民会館大ホール	生涯学習課 ☎939-1212 (内2743)

## 文化・芸術

## ■書道

事業名	期日	内容ポイント	対象	場所	問い合わせ先
書道	1期~3期 各14回 火・水・金曜日 3教室 時間帯別	漢字、かなの基礎から実用書、芸術書道まで習います	一般成人 各30人	ペアーレ沖縄	ペアーレ沖縄 ☎934-6110
かな書道	1期~3期 各14回 月曜日 13:30~15:30	一本の線の引き方から字形、用筆法をわかりやすく分類して単体から連綿体まで指導いたします。	一般成人 30人	ペアーレ沖縄	ペアーレ沖縄 ☎934-6110
ペン習字	1期~3期 各14回 月・火・水・木・金曜日 5教室	ひらがな・楷書を基本に行書・草書・年賀状の書き方を指導します。	一般成人 各30人	ペアーレ沖縄	ペアーレ沖縄 ☎934-6110
書道講習会	12月	生活の中に身近な書を…。	市民及び 市内在勤者 20人	働く婦人の家	働く婦人の家 ☎937-0170

## ■茶道

事業名	期日	内容ポイント	対象	場所	問い合わせ先
茶道(表千家流)	1期~3期 各14回 水・土曜日 2教室 時間帯別	忙しい生活の中でお茶のたて方、飲み方を学び、落ちついた雰囲気の中で過ごすのはいかがでしょうか。	一般成人 各25人	ペアーレ沖縄	ペアーレ沖縄 ☎934-6110
煎茶(知足庵流)	1期~3期 各14回 木曜日 10:00~12:00	煎茶、玉露、番茶、香茶、ウーロン茶、紅茶などのおいしい入れ方や、いただき方など。	一般成人 20人	ペアーレ沖縄	ペアーレ沖縄 ☎934-6110
後期定期講座 茶道(裏千家)	10月~12月	日本の茶席の礼儀作法を基礎から学びます。	市民及び 市内在勤者 男女成人 20人	働く婦人の家	働く婦人の家 ☎937-0170

■ 華 道

事業名	期 日	内容ポイント	対 象	場 所	問い合わせ先
華道(草月流)	1期~3期 各14回 火曜日 18:30~20:30	豊かな美と生活を創造する いけばなを一緒に学び ましょう。	一般成人 30人	ペアーレ沖縄	ペアーレ沖縄 ☎934-6110
華道(小原流)	1期~3期 各14回 火・土曜日 2教室 時間帯別	基本を通して、基礎花型 から盛花の花型、投入 花型から応用花型、自由 型へと学んでいきます。	一般成人 各30人	ペアーレ沖縄	ペアーレ沖縄 ☎934-6110
華道(専正池坊)	1期~3期 各14回 水・金曜日 2教室 時間帯別	現代花から古典花へと「美」 を求めて具体的にアドバ イスします。	一般成人 各30人	ペアーレ沖縄	ペアーレ沖縄 ☎934-6110
沖縄の自然を生ける	6月8日~7月 9・12・13・14日 (毎週土曜日) 申込締切 5月1日~24日	身近な花材、古木、流木、 廃材等を利用した生け花 の愉しみ方。	一 般 成 人	中央公民館 ロビー、図書室	中央公民館 ☎939-0033
後期定期講座 生花(池坊)	10月~12月	暮らしを飾る生花の基礎 を楽しみながら学ぶ。	市民及び市 内在勤者 男女成人 20人	働く婦人の家	働く婦人の家 ☎937-0170
クリスマス・正月の花	12月	クリスマス・正月のおも てなしの花をいけましょう。	市民及び 市内在勤者 20人	働く婦人の家	働く婦人の家 ☎937-0170

■ 絵 画

事業名	期 日	内容ポイント	対 象	場 所	問い合わせ先
絵 画	1期~3期 各14回 水・木曜日 2教室 時間帯別	主にデッサン・水彩画・ 油絵を指導します。	一般成人 各30人	ペアーレ沖縄	ペアーレ沖縄 ☎934-6110
水 墨 画	1期~3期 各14回 月曜日 2教室 時間帯別	水墨に親しみ、自己表現を 楽しみながら生きがいが づくりをやってみませんか。	一般成人 各30人	ペアーレ沖縄	ペアーレ沖縄 ☎934-6110
絵 手 紙	1期~3期 各14回 木曜日 16:00~18:00	自分の描きたい気持ちで自 己表現することが个性的 な絵手紙で魅力的ですよ。	一般成人 30人	ペアーレ沖縄	ペアーレ沖縄 ☎934-6110
第1期初級者 水彩画教室	6月3日~7月4日 10:00~12:00 申込締切 5月15日~26日	初心者を対象にした教室。	一般成人 25人	県総合運動公園 郷土館	県公園・スポー ツ振興協会 ☎932-5114
後期定期講座 油 絵	10月~12月	油絵の技法を学ぶ初心者 コース。	市民及び 市内在勤者 男女成人 20人	働く婦人の家	働く婦人の家 ☎937-0170

事業名	期 日	内容ポイント	対 象	場 所	問い合わせ先
第2期初級者水彩画教室	1月20日～2月20日 10:00～12:00 申込締切 1月4日～15日	初心者を対象にした教室。	一般成人 25人	県総合運動公園 郷土館	県公園・スポーツ 振興協会 ☎932-5114

## ■ 写 真

事業名	期 日	内容ポイント	対 象	場 所	問い合わせ先
楽しい写真教室	1期～3期 各14回 水・木曜日 13:30～15:30	一眼レフカメラの基本テクニックとテーマ別撮影のレッスン。	一般成人 各24人	ペアーレ沖縄	ペアーレ沖縄 ☎934-6110
写真講座	8月	写真の上手なとりかたを基本から指導します。	市民及び 市内在勤者 20名	働く婦人の家	働く婦人の家 ☎937-0170

## ■ 陶 芸

事業名	期 日	内容ポイント	対 象	場 所	問い合わせ先
初心者のための陶芸	1期～3期 各14回 木曜日 2教室 時間帯別	陶芸の基本からロクロ成形までわかりやすく指導します。	一般成人 各20人	ペアーレ沖縄	ペアーレ沖縄 ☎934-6110
第1期初級者陶芸教室	5月20日～6月10日 15:00～17:00 申込締切 5月1日～13日	初級者を対象にした教室。	一般成人 25人	県総合運動公園 郷土館	沖縄県公園 スポーツ振興協会 ☎932-5114
第2期初級者陶芸教室	7月15日～8月5日 15:00～17:00 申込締切 6月26日～7月8日	初級者を対象にした教室。	一般成人 25人	県総合運動公園 郷土館	沖縄県公園 スポーツ振興協会 ☎932-5114

## ■ 工 芸

事業名	期 日	内容ポイント	対 象	場 所	問い合わせ先
紅 型 染	1期～3期 各14回 月曜日 10:00～12:00	初歩の紅型で家庭でもできるもの、趣味でたしなめるものを指導します。	一般成人 30人	ペアーレ沖縄	ペアーレ沖縄 ☎934-6110
押絵・木目込人形	1期～3期 各14回 水曜日 13:30～15:30	優雅な羽子板やひな人形をあなたの手で作ってみませんか。	一般成人 各20～30人	ペアーレ沖縄	ペアーレ沖縄 ☎934-6110
木 彫 り	1期～3期 各14回 木曜日 13:30～15:30	初めての方でも楽しみながら木彫りの工芸品を作る事ができます。	一般成人 25人	ペアーレ沖縄	ペアーレ沖縄 ☎934-6110

事業名	期 日	内容ポイント	対 象	場 所	問合わせ先
押 花 絵	1期～3期 各14回 2教室 土曜日 時間帯別	小物や花絵額を作り、楽しく学んでいきます。	一般成人 各30人	ペアーレ沖縄	ペアーレ沖縄 ☎934-6110
和紙ちぎり絵	1期～3期 各14回 月・水曜日 2教室 時間帯別	ちぎり絵は我が国の伝統工芸品で色和紙を画材にして、手でちぎり、のりで貼り合せた作品です。	一般成人 各30人	ペアーレ沖縄	ペアーレ沖縄 ☎934-6110
トールペイント	1期～3期 各14回 火・木曜日 3教室 時間帯別	絵のかけない方でも簡単に絵の具で好きな花や動物などが描けます。	一般成人 各25人	ペアーレ沖縄	ペアーレ沖縄 ☎934-6110
パンの花	1期～3期 各14回 金曜日 16:00～18:00	パン粘土を使って、花、人形、アクセサリー等あなた自身の手で創造の喜びを味わってみませんか。	一般成人 25人	ペアーレ沖縄	ペアーレ沖縄 ☎934-6110
木彫り教室	6月4日～7月9日 (毎週火曜日6回) 申込締切 5月1日～24日	木の持つ暖かさ、こつこつと刻むことで新しい世界が広がります。	一般成人	中央公民館 図書室	中央公民館 ☎939-0033
前期定期講座 ガラス工芸	6月～8月	ペンダントトップやストラップの作り方を基礎から指導します。	市民及び 市内在勤者 20名	働く婦人の家	働く婦人の家 ☎937-0170
染めの世界	10月～11月	沖縄の染めのルーツを探り、実際、染物に挑戦。	一般成人	未 定	中央公民館 ☎939-0033
後期定期講座 トールペイント	10月～12月	トールペイントの基礎を学び小物やトレーを作ってみましょう。	市民及び 市内在勤者 男女成人 20名	働く婦人の家	働く婦人の家 ☎937-0170
後期定期講座 型 紅	10月～12月	紅型染の技法を学び沖縄の伝統工芸の良さを知る。	市民及び 市内在勤者 男女成人 20名	働く婦人の家	働く婦人の家 ☎937-0170

■ 音 楽

事業名	期 日	内容ポイント	対 象	場 所	問合わせ先
大 正 琴	1期～3期 各14回 月・木・金曜日 4教室 時間帯別	楽器も持ち運びが簡単にでき、音符も数字音符で年齢を問わずどなたでも楽しめるものです。	一般成人 各35人	ペアーレ沖縄	ペアーレ沖縄 ☎934-6110
文化箏：峰箏	1期～3期 各14回 木・金曜日 2教室 時間帯別	かわいいお箏で童謡・唱歌・民謡など楽しみませんか。	一般成人 各25人	ペアーレ沖縄	ペアーレ沖縄 ☎934-6110

事業名	期 日	内容ポイント	対 象	場 所	問合わせ先
カラオケ	1期～3期 各14回 月・水・木・金曜日 5教室 時間帯別	健康、脳細胞活性化(ボケ防止)にも役立ち歌唱力がつく一石何鳥にもなるレッスンです。	一般成人 各36人	ペアーレ沖縄	ペアーレ沖縄 ☎934-6110
カラオケ	1期～3期 各14回 月・水・金・土・日曜日 5教室 時間帯別	ボイストレーニング・リズム譜・音譜による正しい歌唱法・ピブラートとこぶしの練習・感情表現等。	一般成人 各36人	ペアーレ沖縄	ペアーレ沖縄 ☎934-6110
民謡カラオケ	1期～3期 各14回 月・火曜日 2教室 時間帯別	カラオケで楽しみながら、民謡を勉強してみませんか。	一般成人 各36人	ペアーレ沖縄	ペアーレ沖縄 ☎934-6110
胡弓を弾こう	5月28日～7月16日 (毎週火曜日8回) 申込締切 5月1日～20日	弦楽器の持つ豊かな音色に触れる。	一般成人	中央公民館 音楽室	中央公民館 ☎939-0033
フォーク・フェスタ	4月9日(火)	ミュージックタウン実現の先行イベント。	県内全域	市民小劇場 「あしびなー」	文化振興課 ☎934-8487
コザ音楽祭	6月9日(日) ロックの日	ミュージックタウン実現の先行イベント。	県内全域	市民小劇場 「あしびなー」	文化振興課 ☎934-8487
あしびなー プレゼンツジャズ	7月4日(木)	ミュージックタウン協賛イベント「辛島文雄トリオ」	県内全域	市民小劇場 「あしびなー」	文化振興課 ☎934-8487
WHAT IS JASS? 初心者のための ジャズ講座	10月～11月	黒人の魂の音楽「ジャズ」をその発生、歴史を学び、ジャズの演奏を楽しむ。	一般成人	中央公民館	中央公民館 ☎939-0033
ジャズ・フェスタ インコザ	10月22日(火) ジャズの日	ミュージックタウン実現の先行イベント。	県内全域	市民小劇場 「あしびなー」	文化振興課 ☎934-8487

## ■ 芸 能

事業名	期 日	内容ポイント	対 象	場 所	問合わせ先
琉球古典音楽	1期～3期 各14回 月・火・水・金・土曜日 11教室 時間帯別	沖縄人の魂である歌三線を心から楽しく学べるように基礎から丁寧に手ほどきをします。	一般成人 各20～35人	ペアーレ沖縄	ペアーレ沖縄 ☎934-6110
琉球民謡	1期～3期 各14回 月・火・木・金曜日 5教室 時間帯別	歌詞の意味や歌の意味、カナの使い方等工工四を見ながら三弦の実技を指導します。	一般成人 各25～35人	ペアーレ沖縄	ペアーレ沖縄 ☎934-6110

事業名	期日	内容ポイント	対象	場所	問い合わせ先
島唄の世界	4月～2月	沖縄の 대중芸能である琉球民謡の若手育成を図るイベント。	県内全域	市民小劇場「あしびなー」	あしびなー ☎934-8487
前期定期講座 三味座線	6月～8月	古典に挑戦かぎやで風を基礎から指導します。	市民及び市内在勤者 20名	働く婦人の家	働く婦人の家 ☎937-0170
あしびなー 水曜劇場	9月～12月	伝統芸能としての沖縄芝居を毎週水曜日に市民に提供。	県内全域	市民小劇場「あしびなー」	あしびなー ☎932-6945
第5回サンシン 演奏会	平成15年 3月4日(火)	サンシンの日に愛好家で演奏。	一般成人	中央公民館 ロビー、展示室	中央公民館 ☎939-0033
三線の日	平成15年 3月4日(火) (三線の日)	ミュージックタウン実現の先行イベント。	県内全域	市民小劇場「あしびなー」	あしびなー ☎934-8487

■ 舞踊

事業名	期日	内容ポイント	対象	場所	問い合わせ先
琉球舞踊	1期～3期 各14回 火・金曜日 3教室 時間帯別	沖縄独特の伝統ある琉球舞踊を基礎から学び古典まで楽しく指導いたします。	一般成人 各35人	ペアーレ沖縄	ペアーレ沖縄 ☎934-6110
日本舞踊	1期～3期 各14回 木・金曜日 2教室 時間帯別	親しみやすい歌謡曲から古典まで、どなたでも日本舞踊が楽しく踊れるよう稽古いたします。	一般成人 各20～30人	ペアーレ沖縄	ペアーレ沖縄 ☎934-6110
沖縄民踊	1期～3期 各14回 月・水曜日 4教室 時間帯別	沖縄民踊やカチャーシーの踊り方など基礎から指導します。	一般成人 各40人	ペアーレ沖縄	ペアーレ沖縄 ☎934-6110
前期定期講座 日舞	6月～8月	歌謡舞踊初心者コース。演歌にあわせて舞いましょう。	市民及び市内在勤者 20名	働く婦人の家	働く婦人の家 ☎937-0170
あしびなー 歌舞団定期公演	10月中旬	伝統芸能を基礎とした創作の世界。	県内全域	市民小劇場「あしびなー」	あしびなー ☎934-8487
後期定期講座 琉舞	10月～12月	琉舞の基礎を学び伝統芸能を味わいませんか。	市民及び市内在勤者 男女成人 20名	働く婦人の家	働く婦人の家 ☎937-0170



## ■ その他

事業名	期 日	内容ポイント	対 象	場 所	問い合わせ先
カラーコーディネイト	1期～3期 各14回 水曜日 18:30～20:30	ファッション、インテリア、ビジネスなどあらゆるところで使える配色の指導をいたします。	一般成人 30人	ペアーレ 沖縄	ペアーレ 沖縄 ☎934-6110
詩 吟	1期～3期 各14回 月・火・金曜日 3教室 時間帯別	「どなたでもできる」楽しい詩吟を指導します。	一般成人 各20～30人	ペアーレ 沖縄	ペアーレ 沖縄 ☎934-6110
囲 碁	1期～3期 各14回 火曜日 13:30～15:30	布石からヨセまで実践的な指導も行ないます。	一般成人 30人	ペアーレ 沖縄	ペアーレ 沖縄 ☎934-6110
演劇ワークショップ	6月～3月	舞台演劇の底辺の拡充を目指して。	県内全域	市民小劇場 「あしびなー」	あしびなー ☎934-8487

4

市民のために  
一般教養

## 一般教養

## ■ 自然・歴史・文化

事業名	期 日	内容ポイント	対 象	場 所	問い合わせ先
水生生物の観察会 と水生小動物の 飼いかた	5月8日(水) 15:00～16:00	園内の池や水辺の昆虫・淡水魚等の観察をして、水辺の小動物の飼育について学習する。	先着15名	水族館・水鳥の池他	沖縄こどもの国 ☎933-4190
沖縄の帰化魚 つり体験	6月30日(日) 15:00～16:00	池でのティラピア釣りを体験し、沖縄に帰化している魚類について学習する。	先着15名	水鳥の池 メリーゴーランド池、他	沖縄こどもの国 ☎933-4190
女性史講座	6月～7月	沖縄市の女性の歴史を振り返り沖縄市女性史づくりの一步にしませんか。	市民及び 市内在勤者 20人	働く婦人の家	働く婦人の家 ☎937-0170
埋文センター 平成13年度 発掘調査速報展	7月30日(火) ～9月1日(日)	前年度埋文センターが携わった県内発掘調査の概要報告。		埋文センター 企画展示室	県立埋蔵文化センター ☎835-8752
面白植物観察会	11月10日(日) 15:00～16:00	園内の香木やチョウ類の食草・草花等の害虫・育て方の勉強会。	10人	コアラ館集合	沖縄こどもの国 ☎933-4190
企画展 復帰後30年間の県 内発掘調査展	11月16日(土) ～12月22日(日)	復帰30周年を記念して、この間に行なわれた県内の発掘調査を紹介する。	県 民	埋文センター 常設企画展示室	県立埋蔵文化センター ☎835-8752

事業名	期 日	内容ポイント	対 象	場 所	問い合わせ先
市民大学講座 「ウチナー民俗探訪」	11月～12月	火の神、ユタとノロ、ト ートーメー、年中行事の 習わし等、再発見講座。	一般成人	中央公民館 研修室	中央公民館 ☎939-0033
琉歌の手ほどき	11月～12月	八、八、八、六の30文字 に乗せて琉歌を楽しむ初 心者のための講座。	一般成人	中央公民館 研修室	中央公民館 ☎939-0033
バードウォッチング	12月8日(日) 15:00～16:00	園内の池に渡ってくる水 鳥や野鳥の観察をする。	10名	コアラ館集合	沖縄こどもの国 ☎933-4190

### ■ 環境問題

事業名	期 日	内容ポイント	対 象	場 所	問い合わせ先
環境教育シリーズ 「干潟の生物たち」	5月24日(金) 5月25日(土) 6月23日(日) 11月頃	干潟に生息する珍しい生 物たち。干潟から見える 生物と環境との関わりを 考える。	一般成人	野 外	中央公民館 ☎939-0033

### ■ 語 学

事業名	期 日	内容ポイント	対 象	場 所	問い合わせ先
英 会 話	1期～3期 各14回 月・火・水・金曜日 5教室 時間帯別	身近な日常生活会話を初歩 から学びます。	一般成人 各30～35人	ペアーレ沖縄	ペアーレ沖縄 ☎934-6110
50代からの英会話	1期～3期 各14回 火曜日 13:30～15:30	忘れかけた記憶の扉を開 いて新しい世界へ羽ばた いてみませんか。海外旅 行もこれでひと安心。	一般成人 30人	ペアーレ沖縄	ペアーレ沖縄 ☎934-6110
こども英会話	1期～3期 各14回 金曜日 2教室 時間帯別	小学4～6年生を対象に、ゲ ームや歌などを通して楽し く英会話を学び、コミュニケ ーション能力を高めましょう。	一般成人 各20人	ペアーレ沖縄	ペアーレ沖縄 ☎934-6110
楽しい中国語(初心)	1期～3期 各14回 土曜日 10:00～12:00	これからはアジア時代。 簡単な会話ができるよう になると中国旅行も楽し くなります。	一般成人 15人	ペアーレ沖縄	ペアーレ沖縄 ☎934-6110
楽しい中国語(継続)	1期～3期 各14回 土曜日 13:30～15:30	楽しい会話を通じて中国 の文化・歴史・習慣を学 びます。	一般成人 25人	ペアーレ沖縄	ペアーレ沖縄 ☎934-6110
スペイン語入門	1期～3期 各14回 月曜日 18:30～20:00	歌、踊り、料理などの紹 介と共にスペイン語圏の 文化や文法も学んでいき ます。	一般成人 30人	ペアーレ沖縄	ペアーレ沖縄 ☎934-6110

## ■ 平和

事業名	期 日	内容ポイント	対 象	場 所	問い合わせ先
戦跡ウォッチング	7月25日(土) 8:30~17:00	嘉手納基地内を含む市及び周辺で戦争と平和を検証する。	市内在住・勤 在 勤	市 役 所	平和・男女共同課 ☎939-1212 (内線2217)
愛と平和のコンサート	8月2日(金) 19:00~	大成京子ソプラノコンサート。	市 民	市 民 ロ ビ ー	平和・男女共同課 ☎939-1212 (内線2217)
第2回沖縄市原爆展	8~12日(金)~ 16日(金) 9:00~17:00	被爆者体験談・詩の朗読と歌・ビデオ上映を通し平和な未来のために、子どもたちに語り継ぐ。	市 民	市 民 ロ ビ ー	平和・男女共同課 ☎939-1212 (内線2217)
第10回沖縄市ピースラン	8月25日(日) 9:00~17:00	走れることが平和のあかし。	市 民	北コース:辺土岬 南コース:平和の礎	平和・男女共同課 ☎939-1212 (内線2217)
沖縄市平和大使報告パネル・写真展	8月26日(月)~ 30日(金) 9:00~17:00	平和の根として友情の輪を一人ひとりが確実に。	市 民	市 民 ロ ビ ー	平和・男女共同課 ☎939-1212 (内線2217)
平和ガイドネットワーク活動報告・ビデオ展	8月26日(月)~ 30日(金) 9:00~17:00	自立した平和ガイドネットワークをめざして。	市 民	市 民 ロ ビ ー	平和・男女共同課 ☎939-1212 (内線2217)
一人芝居	8月30日(金) 19:00~	一人芝居 太陽雨 ~よんなーとちみんかい~	市 民	あしびなー	平和世創人ちむ どんどん ☎939-1212 (内線2217)
2002年平和のオンステージ	9月7日(土) 18:30~	市民平和の日を記念した事業を行う。	市 民	あしびなー	平和・男女共同課 ☎939-1212 (内線2217)
平和月間事業 沖縄戦後史パートII	8月~9月	沖縄の戦後史を検証し平和の尊さを市民とともに考える。	市 民	中央公民館	中央公民館 ☎939-0033

5

市民のために  
スポーツ・レク・健康

## スポーツ・レク・健康

## ■ 水 泳

事業名	期 日	内容ポイント	対 象	場 所	問い合わせ先
初心者スイミング	1期~3期 各14回 火・金・土曜日 4教室 時間帯別	泳げない、泳ぎが苦手、そんな方を対象に水に慣れることから始めます。	一般成人 各35人	ペアーレ沖縄	ペアーレ沖縄 ☎934-6110

事業名	期 日	内容ポイント	対 象	場 所	問合わせ先
婦人スイミング	1期～3期 各14回 月・木曜日 2教室 時間帯別	水に親しみながら美容と健康を作り、ストレスを解消し、水泳の基本から各種泳法を指導いたします。	一般成人 各30人	ペアーレ沖縄	ペアーレ沖縄 ☎934-6110
さわやかスイミング	1期～3期 各14回 土曜日 11:30～13:00	ある程度泳げる方に対し、各種泳法、むだのない泳ぎ方を指導します。	一般成人 30人	ペアーレ沖縄	ペアーレ沖縄 ☎934-6110
ナイスミドルスイミング	1期～3期 各14回 水曜日 13:30～15:00	50歳以上の男女を対象に楽しく体を動かして、体力づくり、若さづくりをしましょう。	一般成人 35人	ペアーレ沖縄	ペアーレ沖縄 ☎934-6110
ソフトスイミング	1期～3期 各14回 月・金曜日 2教室 時間帯別	水中歩行、水中エクササイズ等からレベルに応じた泳ぎ方を指導します。	一般成人 各35人	ペアーレ沖縄	ペアーレ沖縄 ☎934-6110
シルバースイミング	1期～3期 各14回 月・火曜日 2教室 時間帯別	泳ぐことの楽しさと健康づくりをお手伝いします。生活習慣病の予防にも効果があります。	一般成人 各35人	ペアーレ沖縄	ペアーレ沖縄 ☎934-6110
健康水泳A B (成人昼間)	第1期 5月1日～31日 水・金曜日 10:00～12:00 申込締切 4月18日～25日 第2期 10月11日～11月13日 水・金曜日 申込締切 10月3日～9日	県民の健康保持・増進とスポーツの生活化を図るため、誰でも気軽に参加できる教室を開催します。	中高年 30人	県総合水泳プール	県公園・スポーツ振興協会 ☎932-5114
水泳A(成人夜間)	6月10日～7月11日 月・木曜日 18:30～20:30 申込締切 5月27日～6月3日	県民の健康保持・増進とスポーツの生活化を図るため、誰でも気軽に参加できる教室を開催します。	成人 30人	県総合水泳プール	県公園・スポーツ振興協会 ☎932-5114
成人水泳教室	7月17、19、22、24、26、29、31日 8月2、5、7日 19:00～21:00	浮き方から呼吸の仕方、進むことの基礎泳法。クロール、平泳ぎの学習。	成人市民 50人先着順	沖縄市営プール	市民スポーツ課 ☎932-1294
水泳A(小中学生)	第1期 7月24日～8月1日 7日間 10:00～12:00 申込締切 7月14日(日)	誰でも気軽に参加できる教室を開催します。	小学生 50人	県総合水泳プール	県公園・スポーツ振興協会 ☎932-5114
水泳B(小中学生)	第1期 8月3日～12日 7日間 10:00～12:00 申込締切 7月14日(日)	誰でも気軽に参加できる教室を開催します。	小学生 50人	沖縄県総合水泳プール	県公園・スポーツ振興協会 ☎932-5114
水泳C(小中学生)	第1期 8月15日～23日 7日間 10:00～12:00 申込締切 7月14日(日)	誰でも気軽に参加できる教室を開催します。	小学生 50人	県総合水泳プール	県公園・スポーツ振興協会 ☎932-5114

事業名	期 日	内容ポイント	対 象	場 所	問い合わせ先
水泳B(成人夜間)	9月2日～10月3日 月・木曜日 18:30 ～20:30 申込締切 8月24日～31日	誰でも気軽に参加できる 教室を開催します。	成人  30人	県総合水泳プール	県公園・スポーツ 振興協会 ☎932-5114
健康水泳C (成人昼間)	第1期 9月4日～ 10月4日 水・金曜日 10:00～12:00 申込 締切 8月24日～31日	誰でも気軽に参加できる 教室を開催します。	成人  30人	県総合水泳プール	県公園・スポーツ 振興協会 ☎932-5114

## ■ テニス

事業名	期 日	内容ポイント	対 象	場 所	問い合わせ先
テニス	1期～3期 各14回 月・水・金曜日 5教室 時間帯別	テニスを楽しむことによ って健康増進に役立てま しょう。	一般成人  各20人	ペアーレ沖縄	ペアーレ沖縄 ☎934-6110
テニスA (成人昼間)	第1期 6月6日～ 7月15日 月・木曜日 10:00～12:00 申込 締切 5月25日～30日	誰でも気軽に参加できる 教室を開催します。	成人  30人	県総合庭球場	県公園・スポーツ 振興協会 ☎932-5114
テニスB (成人夜間)	第2期 10月10日～ 11月18日 月・木曜日 19:00～21:00 申込 締切 10月1日～7日	誰でも気軽に参加できる 教室を開催します。	成人  30人	県総合庭球場	県公園・スポーツ 振興協会 ☎932-5114
ソフトテニス教室	毎週日曜日 9:00～15:00 B(月・水・金: 18:00～22:00)	ソフトテニス教室	沖縄市内現 住所を有す る者	市庭球場	沖縄市体育協会 ☎932-5293

## ■ ボウリング

事業名	期 日	内容ポイント	対 象	場 所	問い合わせ先
ボウリング	1期～3期 各14回 火・金・土曜 3教室 時間帯別	基礎から学んで確実にスコ アアップ!	一般成人  各25人	ペアーレ沖縄	ペアーレ沖縄 ☎934-6110

## ■ ラグビー教室

事業名	期 日	内容ポイント	対 象	場 所	問い合わせ先
ラグビー教室	毎月毎週木曜日		沖縄市現住 所有する者。	市サブグラウンド	沖縄市体育協会 ☎932-5293

■ 野球

事業名	期 日	内容ポイント	対 象	場 所	問い合わせ先
広島東洋カープ 少年野球教室	2月8日(土) 15:00~	野球技術の向上と、スポーツを通して青少年の健全育成を図る。	市内小学生	市サブグラウンド	市民スポーツ課 ☎932-1294

■ ゴルフ

事業名	期 日	内容ポイント	対 象	場 所	問い合わせ先
ゴ ル フ	1期~3期 各14回 火・水・木曜日 3教室 時間帯別	これからゴルフを始めたい方、アベレージをあげたい方、基本から適切に指導します。	一般成人 各20人	ペアーレ沖縄	ペアーレ沖縄 ☎934-6110

■ バドミントン

事業名	期 日	内容ポイント	対 象	場 所	問い合わせ先
バドミントンA (成人昼間)	第1期 5月8日~6月12日 水・金曜日 10:00~12:00 申込締切 4月18日~25日	誰でも気軽に参加できる教室を開催します。	成人 30人	県総合体育館	県公園・スポーツ振興協会 ☎932-5114
バドミントンB (成人夜間)	第2期 1月15日~2月28日 水・金曜日 19:00~21:00 申込締切 12月16日~28日	誰でも気軽に参加できる教室を開催します。	成人 30人	県総合体育館	県公園・スポーツ振興協会 ☎932-5114

■ ヨット

事業名	期 日	内容ポイント	対 象	場 所	問い合わせ先
ヨ ッ ト A (成人昼間)	第1期 6月15・16・22・23日 土・日曜日 10:00~16:00 申込締切 6月6日~13日	県民の健康保持・増進とスポーツの生活化を図る。	高校生以上 10人	宜野湾マリーナ	県公園・スポーツ振興協会 ☎932-5114
ヨ ッ ト B (小中学生)	第1期 8月17・18・24・25日 土・日曜日 10:00~16:00 申込締切 8月7日~14日	県民の健康保持・増進とスポーツの生活化を図る。	小学生4年・5年・6年生・中学生 15人	宜野湾マリーナ	県公園・スポーツ振興協会 ☎932-5114

■ ボート

事業名	期 日	内容ポイント	対 象	場 所	問い合わせ先
ボート(小中学生)	第1期 8月10~25日 土・日曜日 潮の干満 申込締切 7月25日~8月1日	県民の健康保持・増進とスポーツの生活化を図る。	小学生5年・6年生 中学生 20人	中城湾新港水路	県公園・スポーツ振興協会 ☎932-5114

## ■ シュノーケリング&amp;カヌー

事業名	期 日	内容ポイント	対 象	場 所	問い合わせ先
シュノーケリング & カヌー	7月12日(金)9:00 ~12:00 7月13・14 日(土・日)9:00~ 16:00 申込締切 6月27日~7月4日	シュノーケルの正しい使 用方法とカヌーのパドリ ングを覚える。	成人 20人	50mプー ル 海 洋 実 習	県公園・スポーツ 振興協会 ☎932-5114
シュノーケリング 指導者認定講習会	6月28日~30日 (金~日) 申込締切 定員に達し次第	シュノーケリングの有効 な指導方法および環境と の関わりについて認識を 深めよう。	高校生以上マ リンスポーツ 関係者等	国 立 沖 縄 青 年 の 家	国 立 沖 縄 青 年 の 家 ☎987-2306

## ■ パラグライダー

事業名	期 日	内容ポイント	対 象	場 所	問い合わせ先
パラグライダー (成人昼間)	第2期 9月7・8・14 ・15日 土・日曜日 10:00~16:00 申込締切 8月18日~26日	県民の健康保持・増進と スポーツの生活化を図る。	成人 20人	県 総 合 レ ク ドーム、他	県公園・スポーツ 振興協会 ☎932-5114

## ■ トランポリン

事業名	期 日	内容ポイント	対 象	場 所	問い合わせ先
トランポリン	第1期 7月31日~ 8月23日 水・金曜日 13:00~15:00 申込締切 7月20日~27日	誰でも気軽に参加できる 教室を開催します。 (日数8日間、親子でも可)	小学生 30人	県 総 合 体 育 館	県公園・スポーツ 振興協会 ☎932-5114

## ■ マラソン

事業名	期 日	内容ポイント	対 象	場 所	問い合わせ先
マラソン(成人夜間)	第3期 1月13日~2 月13日 月・木曜日 19:00~21:00 申込締切 12月16日~23日	県民の健康保持・増進と スポーツの生活化を図る ため、誰でも気軽に参加 できる教室を開催します。	成人 30人	県 総 合 陸 上 競 技 場	県公園・スポーツ 振興協会 ☎932-5114

## ■ ウォーキング

事業名	期 日	内容ポイント	対 象	場 所	問い合わせ先
ウォーキング	11月7日~12月9日 月・木曜日 10:00~12:00 申込締切 10月21日~28日	歩くことによって心肺機 能と筋力の強化を図り、 日常生活の中に運動を取 り入れる習慣を養う。	成人 20人	県 総 合 陸 上 競 技 場 及 び 県 総 合 運 動 公 園 内	県公園・スポーツ 振興協会 ☎932-5114

## ■ スキー

事業名	期 日	内容ポイント	対 象	場 所	問い合わせ先
スキ	12月26日~30日 (木~月) 4泊5日 申込締切 12月2日~8日	沖縄で体験できないスキー をとおして、ウィンタースポ ーツの普及振興を図るとともに 青少年の健全育成に努める。	児 童 ・ 生 徒 (成人も可) 30人	新 潟 県 六 日 町 ミナミスキー場 六日町温泉国際 ユースホテル	県公園・スポーツ 振興協会 ☎932-5114

健康

事業名	期日	内容ポイント	対象	場所	問い合わせ先
健康教室 シェイプアップ	1期～3期 各14回 月～土曜日 12教室 時間帯別	目的に応じたプログラム でシェイプアップ及び体 力づくりを指導致します。	一般成人  各20～25人	ペアーレ 沖縄	ペアーレ 沖縄 ☎934-6110
エアロビクス	1期～3期 各14回 火・水・ 金曜日 3教室 18:30～20:00	運動不足を解消し、しな やかなプロポーションづ くりを目指した健康体操 です。	一般成人  各35人	ペアーレ 沖縄	ペアーレ 沖縄 ☎934-6110
ジャズダンス	1期～3期 各14回 木曜日 18:30～20:00	美容と健康のための柔軟な 身体づくりをしましょう。	一般成人  35人	ペアーレ 沖縄	ペアーレ 沖縄 ☎934-6110
ジャザサイズ	1期～3期 各14回 金曜日 14:00～15:30	最新の音楽にのって、有 酸素運動・筋肉トレーニ ング・ストレッチで汗を 流します。	一般成人  35人	ペアーレ 沖縄	ペアーレ 沖縄 ☎934-6110
健康体操	1期～3期 各14回 水曜日 14:00～15:30	男女、年齢を問わず楽し い音楽にのりながらスト レッチ体操、リズム体操 を行ないます。	一般成人  30人	ペアーレ 沖縄	ペアーレ 沖縄 ☎934-6110
らくらく・フィットネス	1期～3期 各14回 木曜日 12:00～13:30	簡単に足踏み動作からは じまって手や腕の動きを プラスして全身運動へ。	一般成人  30人	ペアーレ 沖縄	ペアーレ 沖縄 ☎934-6110
ヨガ	1期～3期 各14回 月曜日 2教室 時間帯別	ヨガ道を行わずにどなた でも心と身体が健康で美しく 若々しくなり、毎日が充実し て生きる事が楽しくなります。	一般成人  各40人	ペアーレ 沖縄	ペアーレ 沖縄 ☎934-6110
自然療法ヨガ	1期～3期 各14回 木曜日 16:00～17:30	「足湯冷えとり」とヨガ完全 呼吸法。歪み修正体操、正 食養、不妊、健康回復の方 に適しています。	一般成人  25人	ペアーレ 沖縄	ペアーレ 沖縄 ☎934-6110
自強術 (じきょうじゅつ)	1期～3期 各14回 木曜日 2教室 時間帯別	運動不足の方、毎日15分 間の体操で、生活習慣病等 の難病を克服できます。	一般成人  各40人	ペアーレ 沖縄	ペアーレ 沖縄 ☎934-6110
気功健康法	1期～3期 各14回 月・水曜日 3教室 時間帯別	瞑想と導引養生法を行い、 先天の気を補い、後天の 気を強めて、自然治癒力を 高めることができます。	一般成人  各30～40人	ペアーレ 沖縄	ペアーレ 沖縄 ☎934-6110
太極拳	1期～3期 各14回 土・日曜日 2教室 時間帯別	静と動を織り混ぜた動作 と自然呼吸で、内臓や足 腰を丈夫にします。	一般成人  各35人	ペアーレ 沖縄	ペアーレ 沖縄 ☎934-6110
真向法体操	1期～3期 各14回 火曜日 16:00～17:30	足腰を中心に組み立てられ た体操で心身の調和を保ち、 血液の浄化、神経の流れを豊 かにする不老長寿の体操です。	一般成人  35人	ペアーレ 沖縄	ペアーレ 沖縄 ☎934-6110

5

市民のために  
スポーツ・レク・健康



事業名	期日	内容ポイント	対象	場所	問い合わせ先
ミチ子式健康水中ウォーキング	1期～3期 各14回 火・金・土曜日 4教室 時間帯別	運動不足の方、リハビリをしたい方など水の中を歩きながらの呼吸法を取り入れたミチ子式健康水中運動です。	一般成人 各35～40人	ペアーレ沖縄	ペアーレ沖縄 ☎934-6110
水中ウォーキング	1期～3期 各14回 火・木・土曜日 3教室 時間帯別	体に負担のかからない水の中での運動、ウォーキングで膝痛、腰痛予防の健康づくりをしませんか。	一般成人 各40人	ペアーレ沖縄	ペアーレ沖縄 ☎934-6110
アクアビクス	1期～3期 各14回 月～金曜日 7教室 時間帯別	運動初心者、高齢者、腰や膝に負担をかけられない方、肥満の方に最適です。	一般成人 各35～40人	ペアーレ沖縄	ペアーレ沖縄 ☎934-6110
やさしい水中運動	1期～3期 各14回 木曜日 11:00～12:30	体に負担のかからない水の中での運動、水中歩行で膝痛、腰痛予防の健康づくりをしませんか。	一般成人 35人	ペアーレ沖縄	ペアーレ沖縄 ☎934-6110
健康増進エクササイズ教室	6月7・10・11・14・17・18・21・24・25・28日 19:00～21:00 申込締切5月31日(金)	体育館及びプールで日常生活に必要な動きを取り入れながら、バランスよく鍛えるエクササイズ教室。	成人市民 50人先着順	市営体育館及びプール	市民スポーツ課 ☎932-1294
前期定期講座健康体操	6月～8月	運動不足を解消したい方は音楽にあわせて楽しく健康づくりをしましょう。	市民及び市内在勤者 35人	働く婦人の家	働く婦人の家 ☎937-0170
アクアビクス	7月1・3・5・8・10日 19:00～21:00	童心にかえって水遊びしているうちに、シェイプアップできちゃう!	成人市民 50人先着順	市営プール	市民スポーツ課 ☎932-1294
民間療法雑学講座	7月～8月	沖縄に伝わる民間療法にはいろいろな知恵が隠れている。その健康に関する知恵を学ぶ。	一般成人	中央公民館研修室	中央公民館 ☎939-0033
自彊術健康体操	7月～8月	ゆったりした動作で無理せず自分に合った体操で健康づくり。	一般成人	中央公民館研修室	中央公民館 ☎939-0033
沖縄市健康スポーツフェア	10月13日(日)	子供から大人まで誰もが、楽しく参加でき、健康について学べるスポーツフェア。	市民	市総合運動場	市民スポーツ課 ☎932-1294
ウォーキング教室	10月18・21・25・28日 11月1日 19:00～21:00	健康づくりに対する知識を高め、ウォーキングの基本を学ぶ。	成人市民 50人先着順	市陸上競技場	市民スポーツ課 ☎932-1294

■ レクリエーション

事業名	期 日	内容ポイント	対 象	場 所	問い合わせ先
社交ダンス	1期～3期 各14回 木・土曜日 4教室 時間帯別	ダンスの楽しい踊り方を初歩から学びます。若い方からお年の方まで楽しみながら健康増進をはかります。	一般成人 各35人	ペアーレ沖縄	ペアーレ沖縄 ☎934-6110
フラダンス	1期～3期 各14回 火・金曜日 3教室 時間帯別	明るいハワイアン音楽の音楽にのって一緒に踊りませんか。	一般成人 各25～30人	ペアーレ沖縄	ペアーレ沖縄 ☎934-6110
前期定期講座 社交ダンス	6月～8月	初心者コース 楽しく踊ってリフレッシュしませんか。	市民及び 市内在勤者 各20人	働く婦人の家	働く婦人の家 ☎937-0170
カチャーシーを踊ろう	9月～10月	カチャーシーの踊れないみんな集まれ！これからは結婚式も生年祝いも恐くありません。	一般成人	中央公民館 研修室	中央公民館 ☎939-0033

6

市民のために

仕事・技術

仕事・技術

■ ワープロ・パソコン

事業名	期 日	内容ポイント	対 象	場 所	問い合わせ先
パソコン (初級～上級まで)	1期～3期 各14回 火・金・土曜日 5教室 時間帯別	初めてパソコンにふれる方を対象に基本的な操作から文書作成やインターネット体験等をノートパソコンで指導します。	一般成人 各23人	ペアーレ沖縄	ペアーレ沖縄 ☎934-6110
パソコン(ワード・エクセル) {表計算3級}	4月23日～6月7日 (月～金) 9:30～15:30 申込締切4月8日～10日	ワードの基本操作、エクセルの基本操作、グラフ作成等、ビジネスマナー3H。	初心者対象 20人	女性就業 援助センター	女性就業 援助センター ☎932-1536
パソコン(エクセル) {表計算3級}	6月5日～7月3日 (火～土) 9:30～15:30 申込締切5月21・22日	エクセルの基本操作、グラフ作成等、ビジネスマナー3H。	ワープロ3級 資格取得者 20人	市テレワーク センター	女性就業 援助センター ☎932-1536
パソコン教室 「デジカメを楽しむ」	6月～7月	デジカメを使い、パソコンでハガキやアルバムを作ってみよう。パソコン中級者対象講座。	一般成人	市テレワーク センター	中央公民館 ☎939-0033
初心者パソコン ワ ー ド	6月～7月 (10日間)	簡単な文書作成を学ぶ。	勤労女性 (市在住・ 市内在勤) 22名	沖縄市テレワーク センター	働く婦人の家 ☎937-0170
パソコン(ワード)午前 (ワープロ3級)	7月18日～8月30日 (月～金) 9:00～12:00 申込締切6月24日～26日	ワードの基本操作、文書作成等、ビジネスマナー3H。	初心者対象 20人	女性就業 援助センター	女性就業 援助センター ☎932-1536

事業名	期 日	内容ポイント	対 象	場 所	問い合わせ先
パソコン(ワード)午後 (ワープロ3級)	7月18日~8月30日 (月~金) 13:00~16:00 申込締切6月24日~26日	ワードの基本操作、文書 作成等、ビジネスマナー 3H。	初心者対象 20人	女性就業 援助センター	女性就業 援助センター ☎932-1536
初心者パソコン 表計算エクセル	7月~8月 (10日間)	初歩的な計算表式を学ぶ。	勤労女性 (市在住・ 市内在勤) 22名	市テレワーク センター	働く婦人の家 ☎937-0170
パソコン インターネット・メール	8月	インターネットやメール の基本操作を教えます。	市民及び 市内在勤者 20名	働く婦人の家	働く婦人の家 ☎937-0170
パソコン(エクセル) {表計算3級}	10月8日~11月7日 (月~金) 9:30~15:30 申込締切9月24~26日	エクセルの基本操作、グ ラフ作成等、ビジネスマ ナー 3H。	ワープロ3級 資格取得者 20人	女性就業 援助センター	女性就業 援助センター ☎932-1536
パソコン(ワード・エクセル) {表計算3級}	11月11日~12月20日 (月~金) 9:30~15:30 申込締切10月21日~23日	ワードの基本操作、エク セルの基本操作、グラフ 作成等、ビジネスマナー 3H。	初心者対象 20人	女性就業 援助センター	女性就業 援助センター ☎932-1536
パソコン(エクセル) {表計算3級}	2月12日~3月12日 (月~金) 9:30~15:30 申込締切1月27日~29日	エクセルの基本操作、グ ラフ作成等、ビジネスマ ナー 3H。	ワープロ3級 資格取得者 20人	女性就業 援助センター	女性就業 援助センター ☎932-1536

## ■ 仕事に役立てるために

事業名	期 日	内容ポイント	対 象	場 所	問い合わせ先
医療事務 (医療事務管理士)	5月31日~7月17日 (月・水・金曜日) 9:30~15:30 申込締切5月13日~15日	医療人の為の基本知識、 レセプトの書き方等。	初心者対象 30人	女性就業 援助センター	女性就業 援助センター ☎932-1536
前期定期講座 手作りかばん	6月~8月	あなただけのオリジナル かばんの作り方を教えます。	市民及び 市内在勤者 20名	働く婦人の家	働く婦人の家 ☎937-0170
色彩講座	9月	色を道具にして自分らし い生き方を学び生き生き と働くための色彩術講座。	市民及び 市内在勤者 男女成人 20名	働く婦人の家	働く婦人の家 ☎937-0170
日商経理事務 (日商簿記2級)	9月2日~11月8日 (月~金) 9:30~12:30 申込締切8月1日~9日	商業簿記、パソコン9H、 ビジネスマナー3H。	簿記3級 資格取得者 30人	女性就業 援助センター	女性就業 援助センター ☎932-1536
タクシードライバー養成 (普通2級免許)	11月6日~12月5日 (月~金) 9:30~15:30 申込締切10月1日~15日	タクシー乗務員としての 心得、接客マナー、沖縄 の観光、文化等。	乗務員を目指 す普通免許取 得後3年以上 の方 20人	女性就業 援助センター	女性就業 援助センター ☎932-1536

イベント

■ まつり

事業名	期日	内容ポイント	対象	場所	問い合わせ先
楓葉館工房展 爬虫類コンテスト	5月25日・26日 (土・日)	楓葉館のオリジナル製品の 展示販売と、爬虫類愛 好家のペットコンテスト。	自由	楓葉館	楓葉館 ☎938-5443
沖縄市ゆらていく広場 オープニングセレモニー	4月6日(土) 14:00~19:00	市民の憩いの場として建 設された広場の完成式典。	照屋地域 及び沖縄市民	ゆらていく広場	商工労政課 ☎939-1212 (内3226)
第19回 沖縄市福祉まつり	6月29・30日 (土・日)	・市内福祉団体活動展 ・ステージショー、等	県内全域	八重島公園	社会福祉協議会 ☎937-3385
ピースフルラブ・ ロックフェスティバル	7月6・7日 (土・日)	オキナワンロックを一堂 に集めた一大ロックイベ ント。	一般	市野外ステージ	ピースフルラブ・ロック フェスティバル実行委員会 ☎930-1184
七夕祭り	7月7日(日)	そうめん流し。	一般	銀天街アーケード内	銀天街商店街 ☎937-6985
ざ・夏休み2002	7月20日~ 9月1日	世界の昆虫ワンダーランド、 フレンドリーアニマルふ れあいランド、アイスワ ールド、他		東南植物楽園	東南植物楽園 ☎932-2555
ているるフェスタ2001	7月27日~28日 (土・日)	男女共同参画社会づくり の「県民企画イベント」 です。	一般	県女性総合セン ターているる	県女性総合セン ターているる ☎866-9090
七夕まつり	7月上旬	装飾コンテスト、 短冊コーナー	県内全域	一番街アーケード内	沖縄市一番街 ☎938-2095
カラオケ大会	8月予定	岩本教室	一般	銀天街アーケード内	銀天街商店街 ☎937-6985
旧盆大売出し	8月予定	抽選会	一般	銀天街アーケード内	銀天街商店街 ☎937-6985
楓葉館祭り	8月10・11日 (土・日)	・ふれあい手作り教室 ・オリジナル製品の展示販売 ・フリーマーケット(子供主体)	一部制限	楓葉館	楓葉館 ☎938-5443
第47回沖縄全島 エイサーまつり	8月31日~9月1日 (土・日)	県内各地に伝わる特色あ るエイサーを一堂に集め、 演舞を披露する。	一般	コザ運動公園 (陸上競技場)	全島エイサーま つり実行委員会 ☎939-1212 (内3212)

事業名	期日	内容ポイント	対象	場所	問い合わせ先
動物愛護フェスティバル	9月23日(月)	・動物愛護週間関連行事 ・沖縄県主催による動物愛護図画、作品の展示及び入賞者の表彰式、動物愛護の普及活動など広く呼びかける。	県内全域	県運動公園	沖縄こどもの国 ☎933-4190
民謡大会	10月予定	希望者。	一般	銀天街アーケード内	銀天街商店街 ☎937-6985
生涯学習まつり	10月24日～26日 9:00～18:00	作品展示、実践発表。	県内全域	沖縄中央学園全館	沖縄中央学園 ☎933-9201
国際演劇フェスティバル	10月～12月	海外及び国内の舞台芸術で文化の高揚を図る。	県内全域	市民小劇場「あしびなー」	あしびなー ☎934-8487
沖縄国際カーニバル	11月2・3日 (土・日)	芸能文化まつり、ヤングミュージックフェスタ、闘牛大会、民俗芸能、一万人大パレード等。	一般	胡屋十字路口地域	国際カーニバル実行委員会 ☎938-8022
第5回沖縄市子ども文化芸能まつり	11月10日(日)	子どもの自主性と協力心を育み、異年齢交流を深めさせる中で、本県特有の文化・芸能の継承と発展を図る。	市民会議各支部、市内子ども会及び育成団体	市民会館中ホール	市青少年育成市民会議事務局 ☎932-3686
クリスマス2002	12月20日～25日	光のコリドー、タペストリー、ファンタジーレーザーショー、他。	一般	東南植物楽園	東南植物楽園 ☎932-2555
鏡開き	平成15年1月予定	餅つき大会。	一般	銀天街アーケード内	銀天街商店街 ☎937-6985
沖縄市産業まつり	平成15年 1月15・16日	市内で生産、加工された物産を一堂に集め生産意欲の高揚と市民の意識の啓発を図る。	市内の物産品生産者	市営体育館内外	商工労政課 ☎939-1212 (内3222)
花のカーニバル協賛花楽祭	平成15年 1月15日～3月31日	ハイビス花展・知花織展・万華鏡フェア・他。	県内全域	東南植物楽園	東南植物楽園 ☎932-2555
沖縄市国際交流フェスティバル	平成15年2月	未定	県内全域	農民研修センター	文化振興課 ☎932-6945
雪まつり	平成15年2月中旬	雪のすべり台、雪の無料配布、氷彫刻、バルーンアート、ネイルアート、他。	県内全域	一番街アーケード内	沖縄市一番街 ☎938-2095

事業名	期 日	内容ポイント	対 象	場 所	問合わせ先
第18回公民館まつり	平成15年 2月8日～9日	各種講座・各サークル・自治公民館活動を幅広く市民に紹介。	各サークル 利用団体 一般市民	中央公民館 市民会館 八重島公園	中央公民館 ☎939-0033
第9回沖縄市生涯学習フェスティバル	2月8日～3月7日	生涯学習関連機関や施設、教育団体等のネットワークを活かした事業の展開により生涯学習を考える機会を創出し、推進に寄与する。	市 民	あげだ児童館 中央公民館 文化センター 働く婦人の家他	生涯学習課 ☎939-1212 (内2742)

## ■ 展示会

事業名	期 日	内容ポイント	対 象	場 所	問合わせ先
沖縄県内の野鳥写真展	5月1日～31日 9:00～17:00	・野鳥の写真パネルの展示 解説と当園で保護された傷病鳥獣の保護実績状況をパネル展示する。	— 般	コアラ館ギャラリー	沖縄こどもの国 ☎933-4190
水道週間展示会	6月1日～6日 8:30～17:00 6月7日 8:30～12:00	雨水等の有効利用入賞者写真パネル並びに市内小学4年生の水に関する図画入賞作品の展示。	自由参加	水道局庁舎 展示コーナー	水道局 ☎937-6211 (内4006)
新収蔵品展	6月11日～23日	平成13年度収集資料の展示。	— 般	博 物 館	郷土博物館 ☎932-6882
小 展 示 会 「蟻の世界」展(仮称)	7月	沖縄に生息する蟻の紹介。	— 般	博 物 館	郷土博物館 ☎932-6882
第14回企画展 ヴィンテージラヂオー～と電話器展	7月1日～8月12日	明治期の2号式電話から～現代の600号電話まで。	— 般	諸見民芸館 企 画 室	諸見民芸館 ☎932-0028
チョウ類の食草展	7月21日～8月31日 9:00～17:00	チョウの写真パネルの展示解説及び、幼虫の食草の展示解説をする。	— 般	コアラ館ギャラリー	沖縄こどもの国 ☎933-4190
平和資料展 (平和月間参加事業)	8月6日～18日	「戦争と平和」に関する資料の展示。	参加自由	図 書 館	市立図書館 ☎932-6881
第15回企画展 なつかしのガラス、びん展	11月2日～12月1日	主なガラス、びん明治～大正～昭和まで飲料水、ビール、酒、ソース、調味料、くすり、化粧品、その他 約500点。	— 般	諸見民芸館 企 画 室	諸見民芸館 ☎932-0028
県芸術祭(展示部)	11月6日～10日 10:00～18:00	写真・書・絵画展。	県内全域	市営体育館	文化振興課 ☎932-6883

事業名	期日	内容ポイント	対象	場所	問い合わせ先
小展示会 「沖縄の鳥とその生態」	12月	沖縄に生息する島の紹介。	一般	博物館	郷土博物館 ☎932-6882
市文化祭 (展示の部)	12月5日～8日 10:00～18:00	写真・書・絵画展。	全市民	市体育館	市文化協会 ☎932-6883
ハートフル デイケア展	12月19・20日 (木・金)	市内の精神障害者関係機関でのデイケアや作業所通所者の活動発表展示会。	一般 (県内全域)	市役所市民ホール	市民健康課 ☎939-1212 (内2241)
受講生作品展	平成15年2月	働く婦人の家受講生作品・舞台発表。	一般	働く婦人の家	働く婦人の家 ☎937-0170
企画展 「海産・陸産貝の世界」	平成15年2月	貝類と人との関わり。	一般	博物館	郷土博物館 ☎932-6882
国際交流 フェスティバル	平成15年2月	未定	県内全域	農民研修センター	農民研修センター ☎932-6945
教育作品展示会	平成15年 2月上旬	当園における矯正教育の内容を一般市民に広報。	一般市民	市役所市民ホール	沖縄女子学園 ☎933-3858

### ■ 鑑賞会・発表会

事業名	期日	内容ポイント	対象	場所	問い合わせ先
サークル発表会 (展示・舞台)	随時	サークルの学習成果発表を支援し、更なる活性化をはかる。	サークル 利用者	中央公民館	中央公民館 ☎939-0033
OFTブランド 展示発表会	5月15日～17日 9:00～17:00	OFTブランド(サマーウエア等)の展示即売。	OFT会員	市役所ロビー	商工労政課 ☎939-1212 (内3222)
あしびなーテアトルⅠ	6月中旬	藤木勇人一人芝居洗練された一人芸の世界。	県内全域	市民小劇場 「あしびなー」	あしびなー ☎934-8487
公民館ロビー コンサート	年2回 6月・12月	公民館サークルとクラシックやジャズ等プロの演奏家とのジョイントコンサート。	一般成人	中央公民館 ロビー・展示室	中央公民館 ☎939-0033

事業名	期 日	内容ポイント	対 象	場 所	問い合わせ先
園内の小動物観察会	8月4日(日) 15:00~16:00	園内で見られる小動物(キノボリトカゲ・セミ・チョウ等)の観察をする。	定員10名	コアラ館集合	沖縄こどもの国 ☎933-4190
舞 台 朗 読	11月	文芸作品を舞台朗読で愉しむ。	中学生以上	文化センター4F	市立図書館 ☎932-6881
植 物 展	11月	観葉植物や草花を展示し、市民に観賞の機会を提供する。	市 民	中央公民館 ロビー・展示室	中央公民館 ☎939-0033
あしびなー劇場	11月下旬	沖縄芝居の若手育成イベント「泊阿嘉」。	県内全域	市民小劇場 「あしびなー」	あしびなー ☎934-8487
あしびなーテアトルⅡ	12月中旬	立川談志師匠・落語の世界。	県内全域	市民小劇場 「あしびなー」	あしびなー ☎934-8487
大人のためのおはなし会	平成15年2月	ストーリーテリングによるおはなし会。	中学生以上	市立図書館 集会室	市立図書館 ☎932-6881
ちえぞう君が行く	平成15年2月	活動状況の展示、本の貸出、おはなし会。	参加自由	中央公民館前 広 場	市立図書館 ☎932-6881
市文化祭 (舞台の部)	平成15年 2月1日~9日 18:00~20:00	総合舞台	全市民	市民会館	市文化協会 ☎932-6883
知花花織製品 展示発表会	平成15年2月中旬 9:00~17:00	100年前に途絶えた知花花織を復元、復興した花織研究会の作品展発表会。	知花花織 研 究 会	市役所ロビー	商工労政課 ☎939-1212 (内3222)
あしびなー テアトルⅢ	平成15年2月中旬	桂文珍師匠・関西落語。	県内全域	市民小劇場 「あしびなー」	あしびなー ☎934-8487



## ■ スポーツ（各種大会）

事業名	期 日	内容ポイント	対 象	場 所	問い合わせ先
第66回沖縄市職域ソフトボール大会	4月21日～5月5日	沖縄市内職場及び現住所有する者。		市サブグラウンド	市体育協会 ☎932-5293
第17回沖縄市ソフトテニス大会	4月28日（日）	沖縄市内現住所有する者。		市庭球場	市体育協会 ☎932-5293
平成14年度沖縄市少年野球大会（中部ブロック）	5月12・19・26日（日）	7市町村登録団。		市サブグラウンド	市体育協会 ☎932-5293
第19回全国一斉ウォークラリー大会	5月19日（日） 9：00～13：00 申込締切 当日受付	三世代の交流の場として楽しめるコミュニケーションスポーツです。	市 民	コザ小学校 運動場	市民スポーツ課 ☎932-1294
第20回沖縄市トリムバドミントン大会	5月19日（日）	沖縄市内現住所有する者。		市体育館	市体育協会 ☎932-5293
第28回沖縄市軟式野球大会	6月29日～7月21日	沖縄市内職場及び現住所有する者。		市野球場	市体育協会 ☎932-5293
第28回沖縄市バレーボール大会	6月29日～ 7月21日	沖縄市内現住所有する者。		市体育館	市体育協会 ☎932-5293
第27回沖縄市総合バドミントン大会	7月13日・14日 （土・日）	沖縄市内現住所有する者。		市体育館	市体育協会 ☎932-5293
第26回沖縄市テニス大会（県民大会予選）	7月13日・14日 （土・日）	沖縄市内現住所有する者。		市体育館	市体育協会 ☎932-5293
青少年スポーツ大会	8月1日～9月30日 9：00～	サッカー、野球などの各種目別の大会を行い、青少年の競技力向上を図る。	市内小中学生	総合運動場及び 市内各小中学校	市民スポーツ課 ☎932-1294
沖縄市中学校水泳大会	8月13日（火） 9：00～	市内各中学生が競い合う。	市内中学生	市プー ル	市民スポーツ課 ☎932-1294
第17回沖縄市混合ダブルスバドミントン大会	8月25日（日）	沖縄市内現住所有する者。		市体育館	市体育協会 ☎932-5293

事業名	期 日	内容ポイント	対 象	場 所	問合わせ先
第29回沖縄市バスケットボール大会	9月7日・8日 (土・日)	沖縄市内職場及び現住所有する者。		コザ中学校	市体育協会 ☎932-5293
第22回沖縄市小中学校陸上大会	9月7日(土) 9:00~	市内小中学校の代表がエントリーして、各種目に記録を競い合う。	市内小中学生	市陸上競技場	市民スポーツ課 ☎932-1294
沖縄市職域卓球大会及び県民大会予選	9月22日(日)	沖縄市内現住所有する者。		市体育館	市体育協会 ☎932-5293
第67回沖縄市職域ソフトボール大会	9月22日(日) 10月6日(日)	沖縄市内現住所有する者。		市サブグラウンド	市体育協会 ☎932-5293
第3回沖縄市小学生バドミントン大会	10月20日(日)	沖縄市内職場及び現住所有する者。		市体育館	市体育協会 ☎932-5293
第29回沖縄市陸上競技大会	10月20日(日)	沖縄市内本籍及び現住所有する者。		市陸上競技場	市体育協会 ☎932-5293
第18回沖縄市社会人年代別バドミントン大会	11月2・3日 (土・日)	沖縄市内現住所有する者。		市体育館	市体育協会 ☎932-5293
第6回沖縄県市郡対抗女子駅伝競走大会	12月15日(日)	沖縄県市郡代表選手。		市陸上競技場	市体育協会 ☎932-5293
沖縄市総合卓球選手権大会	12月22日(日)	沖縄市内現住所有する者。		市体育館	市体育協会 ☎932-5293
第12回沖縄市婦人レディースバドミントン大会	1月19日(日)	沖縄市内現住所有する者。		市体育館	市体育協会 ☎932-5293
第26回沖縄一周市郡対抗女子駅伝競走大会	2月1日・2日 (土・日)	沖縄県市郡代表選手。		沖縄一周	市体育協会 ☎932-5293
おきなわマラソン	2月中旬	日本陸連公認のマラソン部門。	国籍問わず16歳以上の健康な男女	県総合運動公園着発	沖縄マラソン実行委員会 ☎930-0088
第15回沖縄市サッカーフェスティバル大会	3月2日~23日	沖縄市現住所有する小中高校生。		市陸上競技場 市サッカー場	市体育協会 ☎932-5293

事業名	期日	内容ポイント	対象	場所	問い合わせ先
第20回沖縄市長杯争奪バドミントン大会	3月16日(日)	沖縄市内現住所有する者。		市体育館	市体育協会 ☎932-5293
第2回沖縄市長杯高等学校バスケットボール『おきなわカップ』	3月29日・30日(土・日)	沖縄市内現住所有する高校生。		県総合運動公園体育館	市体育協会 ☎932-5293

## 近隣市町村

## ■ 具志川市

事業名	期日	内容ポイント	対象	場所	問い合わせ先
沖展選抜展	4月5日～14日(金～日) 9:00～18:00	市民の美術的向上。	一般	復帰記念会館	具志川市教育委員会社会教育課 ☎973-8386
市総合文化祭(展示の部)	7月5日～8日(金～月) 10:00～18:00	具志川市文化協会の日頃の芸術文化活動の成果。	一般	復帰記念会館	具志川市教育委員会社会教育課 ☎973-8386
市総合文化祭(舞台の部)	7月13日～14日(土・日) 14:00～18:00	具志川市文化協会の日頃の芸術文化活動の成果。	一般	市民芸術劇場	具志川市教育委員会社会教育課 ☎973-8386
市青年エイサーまつり	9月1日(日) 17:00～	具志川市各字エイサーを一同に集めてのおまつり。	一般	役所横広場	具志川市教育委員会社会教育課 ☎973-8386
全島獅子舞フェスティバル	10月6日(日) 18:00～	県内外の獅子舞が出演。	一般	安慶名闘牛場	具志川市教育委員会社会教育課 ☎973-8386
具志川まつり	10月19日～20日(土・日) 10:00～21:00	展示即売・舞台発表など市民総参加のおまつり。	一般	役所横広場	商工観光課 ☎974-3111 (内線 462)
全琉小中高道画作文書道	11月1日～6日(金～水) 9:00～18:00	沖縄タイムス社の市内の入賞者の展示。	一般	復帰記念会館	具志川市教育委員会社会教育課 ☎973-8386
具志川市ふるさと商い市	12月6日～8日(金～日) 10:00～21:00	市産品を一同に集めての商い市。	一般	役所横広場	商工観光課 ☎974-3111 (内線 462)

事業名	期 日	内容ポイント	対 象	場 所	問い合わせ先
市生涯学習フェスティバル	2月8日～9日 (土・日) 10:00～17:00	市民の生涯学習の向上。	— 般	体育館周辺	具志川市教育委員会社会教育課 ☎973-8386
教育版画コンクール	2月21日～27日 (金～木) 9:00～18:00	琉球新報社の市内入賞者の展示。	— 般	復帰記念会館	具志川市教育委員会社会教育課 ☎973-8386

■ 浦添市

事業名	期 日	内容ポイント	対 象	場 所	問い合わせ先
茶 道	5月～7月 午前10回	茶道通して日本文化の美と心を学ぶと共に、作法を身につける。	— 般	浦 添 市 ハ ー モ ニ ー セ ン タ ー	浦添市教育委員会生涯学習振興課 ☎876-1234 (内線 6062)
ギター入門講座	5月～7月 夜間10回	楽しみながらいつのまにか弾けちゃう!そんな講座!	— 般	浦 添 市 ハ ー モ ニ ー セ ン タ ー	浦添市教育委員会生涯学習振興課 ☎876-1234 (内線 6062)
青年企画講座	5月～9月 夜間5回	青年たちでつくる催事の企画から実行まで。	— 般	浦 添 市 ハ ー モ ニ ー セ ン タ ー	浦添市教育委員会生涯学習振興課 ☎876-1234 (内線 6062)
自 彊 術	5月～6月 昼間8回	“元気は自分で作る” 31動作と呼吸法。	— 般	浦 添 市 ハ ー モ ニ ー セ ン タ ー	浦添市教育委員会生涯学習振興課 ☎876-1234 (内線 6062)
三 線	6月～8月 夜間10回	先人の基礎技術を習得し、郷土の伝統文化に親しみ、古典音楽の良さを知る。	— 般	浦 添 市 ハ ー モ ニ ー セ ン タ ー	浦添市教育委員会生涯学習振興課 ☎876-1234 (内線 6062)
保育士のカウンセリング講座	7月～9月 夜間10回	子育ての協力的なサポーター、保育士のためのカウンセリング。	— 般	浦 添 市 ハ ー モ ニ ー セ ン タ ー	浦添市教育委員会生涯学習振興課 ☎876-1234 (内線 6062)
茶 道 と 学 校	8月～12月 全10回	茶道(体験学習)通して日本文化の美と心を学ぶと共に、作法を身につける。	— 般	浦 添 市 ハ ー モ ニ ー セ ン タ ー	浦添市教育委員会生涯学習振興課 ☎876-1234 (内線 6062)
茶 道	8月～10月 夜間10回	茶道を通して日本文化の美と心を学ぶと共に、作法を身につける。	— 般	浦 添 市 ハ ー モ ニ ー セ ン タ ー	浦添市教育委員会生涯学習振興課 ☎876-1234 (内線 6062)
女性セミナー	8月～12月 全10回	女性のもつさまざまな課題について学習し、女性の能力を開発する。	— 般	浦 添 市 ハ ー モ ニ ー セ ン タ ー	浦添市教育委員会生涯学習振興課 ☎876-1234 (内線 6062)

事業名	期日	内容ポイント	対象	場所	問い合わせ先
絵てがみ	9月 昼間4回	絵と文字がへたな人でもできる植物を題材にして、ハガキに絵を描き文字を添え、絵てがみ作りを学ぶ。	一般	浦添市 ハーモニーセンター	浦添市教育委員会 生涯学習振興課 ☎876-1234 (内線 6062)
講演会	9月 夜間1回	調整中	一般	浦添市 ハーモニーセンター	浦添市教育委員会 生涯学習振興課 ☎876-1234 (内線 6062)
ハーモニーサロン	9月～12月 夜間4回	男女共同参画社会の実現をめざし、市民のネットワークの構築を図る。	一般	浦添市 ハーモニーセンター	浦添市教育委員会 生涯学習振興課 ☎876-1234 (内線 6062)
ブクブク茶	11月 昼間4回	沖縄独特の茶道に親しみ、郷土の生活文化を理解する。	一般	浦添市 ハーモニーセンター	浦添市教育委員会 生涯学習振興課 ☎876-1234 (内線 6062)
パンフラワー	10月～11月 昼間8回	小物3～4点を作成。友達同志の談話、子どもとのコミュニケーション、プレゼントにきっと役立つ。	一般	浦添市 ハーモニーセンター	浦添市教育委員会 生涯学習振興課 ☎876-1234 (内線 6062)
自分史づくり	11月～12月 夜間8回	自分の過ごしてきた日々を振り返り、記録する事により子や孫に伝え、一層家族の絆を深める糸口とする。	一般	浦添市 ハーモニーセンター	浦添市教育委員会 生涯学習振興課 ☎876-1234 (内線 6062)
風水を学ぶ	11月～12月 夜間6回	人間の幸せは心身共に元気であること。人間の基本の基礎を学ぶ。	一般	浦添市 ハーモニーセンター	浦添市教育委員会 生涯学習振興課 ☎876-1234 (内線 6062)
ハーモニーセンターまつり	平成15年 2月	センター利用者団体の学習成果の発表及び相互の交流を図る。	利用者団体 一般市民	浦添市 ハーモニーセンター	浦添市教育委員会 生涯学習振興課 ☎876-1234 (内線 6062)

## ■ 与那城町

事業名	期日	内容ポイント	対象	場所	問い合わせ先
第2回 あやはし海中 ロードレース大会	4月7日(日) 申込締切 3月1日～20日	ハーフマラソン 21.0975km(10km・5km ・3.5kmはトリム)。	一般	町陸上競技場～ 海中道路 往復	事務局 ☎978-2109
2002 あやはしこいのぼり フェスタ	5月3日(金)	親子フットサル大会、親子 グラウンドゴルフ大会、子 どもたちによる芸能発表。	一般	陸上競技場、多 目的広場、役場 庁舎前広場	中央公民館 ☎978-6836
あやはしまつり	8月24・25日 (土・日)	闘牛大会、沖縄角力大会、 ハーリー大会、カラオケ大会、 青年エイサー(5チーム)。	一般	海中道路内ロード パーク(24日) 総合公園内多目 的広場(25日)	役場産業課 ☎978-3619

■ 北中城村

事業名	期 日	内容ポイント	対 象	場 所	問い合わせ先
生涯学習発表会	平成15年 2月22日～23日 (土・日)	各種講座受講者及びサークルの 作品展示と村内の学校、地域でサ ークル活動を行っている団体の 練習の成果を発表する場とする。	県内全域	村立中央公民館	北中城村教育委 員会生涯学習課 ☎935-3773

■ 嘉手納町

事業名	期 日	内容ポイント	対 象	場 所	問い合わせ先
こいのぼりフェスタ	4月28日(日) 10:00～	・こいのぼり掲揚 ・バナナポート ・船の遊覧。	県内全域	嘉手納漁港内	☎956-1177
YOU遊比謝川	7月21日(日) 10:00～	比謝川をアピール。かつ ての清流を取り戻し、町 民のいこいの場としてよ みがえるきっかけとする。	県内全域	屋良城跡公園 比謝川	☎956-1111 (内線103)
交響楽団演奏会	8月12日(月) 18:30～	京都大学交響楽団による 演奏及び指揮者体験コー ナー等。	県内全域	かでな 文化センター	生涯学習課 ☎956-1111 (内線311)
エイサーまつり	8月24日(土) 18:00～	町青年連合会が主体とな り町内各区青年会の特色 あるエイサーがくり広げ られる。	県内全域		産業振興課 ☎956-1111 (内線322)
公民館まつり	平成15年 2月24日～26日 (月～水)	各サークル等の展示、発表。	県内全域	嘉手納町 中央公民館	☎956-4142

■ 西原町

事業名	期 日	内容ポイント	対 象	場 所	問い合わせ先
西原町産業まつり	11月下旬	農産物・商工業製品の展 示即売など。	県内全域	調 整 中	☎945-4540
公民館まつり	3月8日～9日	各種講座・サークルの作 品展示、実践発表など。	県内全域	中央公民館	☎945-3657
西原町海邦国体記念 バスケットボール大会	3月上旬	トーナメント方式による 試合。	県内全域	町民体育館ほか	☎945-8095

'2002  
生涯学習  
GUIDE BOOK  
ガイドブック

グループ・サークル及び施設ガイド  
資料編



## ■ グループ・サークル紹介

団体名	やしま琉歌会 (琉 歌)
活動場所	中央公民館
活動日	毎月第4土曜日 14:00~17:00
会員数	20人 (男7人、女13人)
入会資格	琉歌に興味のある方
会費	年額 3,000円
代表者	上原 賢二 松本1-7-1 ☎ 938-1291
活動目的 及び 内容	琉歌の詠み方、相互の添削、古典の解釈、歌碑巡り、年一回一泊研修と懇親会。

団体名	モンバの会 (短 歌)
活動場所	代表者宅
活動日	毎月第1・3木曜日 19:00~21:00
会員数	8人 (男1人、女7人)
入会資格	特になし
会費	月額 500円
代表者	照屋 敏子 上地234-3 ☎ 933-7223
活動目的 及び 内容	野外吟行会、合同歌集発行。

団体名	<small>ばいそりゅうふうかい</small> 梅窓琉爽風会 (詩 吟)
活動場所	中央公民館
活動日	毎週水曜日 19:00~21:00
会員数	14人 (男4人、女10人)
入会資格	随時入会可能
会費	月額 1,000円
代表者	前田 昇 泡瀬4-25-17 ☎ 934-3834
活動目的 及び 内容	沖縄県詩吟詩舞連盟大会に参加。 梅窓流温習会に参加。 市文化祭、公民館まつりに参加。

団体名	フォトサークル「ZOOM」 (写 真)
活動場所	中央公民館
活動日	毎月第2水曜日 19:00~21:00
会員数	11人 (男6人、女5人)
入会資格	会員の紹介で
会費	年 6,000円
代表者	山田 浩 美里3-26-16 ☎ 937-6814
活動目的 及び 内容	「婦人の家」写真講座からスタートしたサークル月1回の定例会、年3~5回の撮影会年1回の写真展があります。

団体名	写真クラブ斜光会 (写 真)
活動場所	野外及び中央公民館
活動日	毎月1回~2回 9:00~17:00
会員数	19人 (男18人、女1人)
入会資格	特になし
会費	1,000円
代表者	具志 仙吉 美里736-6 ☎ 937-8617
活動目的 及び 内容	月1~2回の定例撮影会、年4回の写真講習会。 研修、年1回定例展示会あり。中央公民館まつり、文化祭への出品など。

団体名	<small>ゆめのさいかい</small> 夢の彩会 (絵 画)
活動場所	中央公民館
活動日	毎週木曜日 19:00~21:00
会員数	16人 (男12人、女4人)
入会資格	絵の好きな方
会費	月額 1,000円
代表者	宇良 宗純 桃原1-3-8 ☎ 939-1997
活動目的 及び 内容	

団体名	一水会 (絵 画)
活動場所	中央公民館
活動日	土曜日 10:00~12:00
会員数	13人 (男2人、女11人)
入会資格	絵の好きな方
会費	月額 2,000円
代表者	高良 正美 胡屋5-6-210 ☎ 932-3123
活動目的 及び 内容	水彩画を中心に、基礎デッサンから指導しています。

団体名	<small>はづきかい</small> 葉月会 (書 道)
活動場所	中央公民館
活動日	毎週火曜日 14:00~16:00
会員数	18人 (男1人、女17人)
入会資格	沖縄市内、男女問わず
会費	月額 2,000円
代表者	與嶺 文子 住吉2-8-8 ☎ 938-6363
活動目的 及び 内容	書道を通して、その素晴らしさを再認識し会員相互の親睦、教養を深め仲間づくりの促進を図る。



団体名	すいぼくかい 酔墨会 (書道)
活動場所	中央公民館
活動日	毎週火曜日 10:00~12:00
会員数	20人 (女20人)
入会資格	市内在住、在勤の方
会費	月額 2,300円
代表者	普天間 苗子 胡屋4-18-12 ☎ 933-0229
活動目的 及び 内容	書道の学習力を高め、書道を通じて会員相互の親睦を図る。

団体名	のびのび細字サークル (書道)
活動場所	中央公民館
活動日	毎週木曜日 10:00~12:00
会員数	13人 (男1人、女12人)
入会資格	
会費	月額 2,000円
代表者	福島 弘子 美里2-19-10 ☎ 938-3626
活動目的 及び 内容	毛筆細字・かな文字の勉強。

団体名	てんしょ てんこく 篆書・篆刻研究会 (書道)
活動場所	中央公民館
活動日	毎月第3日曜日 14:00~19:00
会員数	17人 (男5人、女12人)
入会資格	一般成人
会費	2,000円
代表者	前田 賢二 那覇市牧志3-19-6 ☎ 861-1199
活動目的 及び 内容	篆書、篆刻の作品を制作し、県内県外の展示会に出展しています。

団体名	短歌サークル「チムグクル」 (短歌)
活動場所	中央公民館
活動日	毎週第3水曜日 19:00~21:00
会員数	11人 (男3人、女8人)
入会資格	短歌を学ぶ心
会費	月額 1,000円
代表者	志慶真 元雄 松本2-23-16 ☎ 937-6187
活動目的 及び 内容	21世紀、ストレスのより多くなる時世です。短歌は人の喜怒哀楽を歌にして苦しみ・悲しみをクリアすることと思います。

団体名	書友会 (書道)
活動場所	中央公民館
活動日	毎週火曜日 19:00~21:00
会員数	8人 (男7人、女1人)
入会資格	
会費	月額 2,000円
代表者	富山 勝 美里919 ☎ 939-6876
活動目的 及び 内容	書を学ぶことによって字をかくことが好きになり、併せて精神修養の一助としたい。

団体名	朗読会「ひとみ」 (朗読)
活動場所	中央公民館
活動日	毎月第1・3木曜日 19:00~21:00
会員数	10人 (女10人)
入会資格	朗読に興味がある方
会費	1,000円
代表者	比嘉 啓子 南桃原3-33-21 ☎ 930-0391
活動目的 及び 内容	まず、声を出すための準備運動として野口体操を1時間ほど行います。その後発声練習、詩の朗読、早口言葉、など。朗読ボランティアを目標としています。

団体名	はなぐるま (水墨画)
活動場所	中央公民館
活動日	毎週金曜日 19:00~21:00
会員数	9人 (女9人)
入会資格	楽しく学ぶ方
会費	2,000円
代表者	與那城 美代 諸見里1331 ☎ 933-5137
活動目的 及び 内容	息の長いサークルにするために、スケッチに出かけたりして、ゆったりとした時間をつくるサークル活動をしています。

団体名	ペン習字同好会 (書道)
活動場所	中央公民館
活動日	毎週水曜日 10:00~12:00
会員数	14人 (女14人)
入会資格	会員募集中
会費	月額 2,000円
代表者	川満 春子 胡屋4-7-10 ☎ 933-0323
活動目的 及び 内容	人前で字を書かなければいけない時、年賀状や手紙など「やって良かった」と嬉しくなります。

団体名	沖縄市少年少女合唱団 (合唱)
活動場所	中央公民館
活動日	毎週日曜日 10:00~13:00
会員数	26人 (男3人、女23人)
入会資格	団員募集中 (小3から高校生)
会費	年額 1,500円
代表者	奥平 潤 松本1-20-5
活動目的 及び 内容	県内及び国内外の活動を中心としている。毎年、ミュージカルなど定期演奏会にむけて練習中。

団体名	沖縄フルート愛好会 (フルート)
活動場所	中央公民館
活動日	毎月第2日曜日 15:00~17:00
会員数	24人 (男8人、女16人)
入会資格	2年以上のフルート経験者
会費	年額 3,000円
代表者	吉村 清 古謝1002-6
活動目的 及び 内容	本会は、フルートを通じて県内の芸術活動の発展と向上、併せて会員相互の親睦を図ることを目的としています。

団体名	ハーモニカサークル「ゆいまーる」 (ハーモニカ)
活動場所	中央公民館
活動日	毎週木曜日 19:00~21:00
会員数	12人 (男4人、女8人)
入会資格	ハーモニカの好きな方
会費	月額 1,000円
代表者	山川 幸子 宮里3-10-21 ☎ 938-0323
活動目的 及び 内容	みんなが知っているやさしい曲、吹いてみませんか。吹きはじめたら辞められません。

団体名	スイング・ハード・オーケストラ (ジャズ)
活動場所	中央公民館
活動日	毎週木曜日 19:00~21:30
会員数	14人 (男14人)
入会資格	情熱のある若者を
会費	なし
代表者	大城 稔 与儀1625-6 ☎ 933-0209
活動目的 及び 内容	ジャズ音楽

団体名	クラシックギター教室 (ギター)
活動場所	中央公民館
活動日	毎週金曜日 19:00~21:00
会員数	13人 (男7人、女6人)
入会資格	
会費	3,000円
代表者	仲原 武 諸見里3-31-15 ☎ 933-2753
活動目的 及び 内容	ギターが好きで色々な曲を何曲か弾けたらとの思いの人たちが集まってはじめました。

団体名	大正琴サークル (大正琴)
活動場所	嘉間良公民館
活動日	第2・第4火曜日 10:00~12:00
会員数	15人 (男1人、女14人)
入会資格	特になし
会費	月額 3,000円
代表者	喜納 兼輝 嘉間良2-4-1 (嘉間良公民館) ☎ 938-1551
活動目的 及び 内容	初級「荒城の月」から上級「人生劇場」そのほかレパートリー多彩。

団体名	ビッグ ウップス (ジャズバンド)
活動場所	中央公民館
活動日	毎週水曜日 19:00~21:00
会員数	18人 (男16人、女2人)
入会資格	
会費	月額 1,000円
代表者	平田 浩 照屋1-32-25 401号 ☎ 939-7029
活動目的 及び 内容	ダンスパーティー等生演奏します。

団体名	Q&S (クエズ) ダンス同好会 (社交ダンス)
活動場所	中央公民館
活動日	毎週土曜日 10:00~12:00
会員数	33人 (男11人、女22人)
入会資格	ダンスの好きな人
会費	1,000円
代表者	森 悦子 久保田2-18-9
活動目的 及び 内容	30歳代後半~80歳代までと年齢層に幅がありますが皆仲がよく、笑いの絶えない2時間です。

団体名	オ・ペイシ・キ・リ・ダ・コザ (サンバ)
活動場所	サンバ居酒屋「オ・ペイシ」
活動日	毎週日曜日 15:00~17:30
会員数	20人(男10人、女10人)
入会資格	ステージやショーパレードなどに積極的に参加したい方
会費	月額 2,000円
代表者	加藤 裕 司 中央3-1-25 ☎ 929-3719
活動目的及び内容	自分たちのメッセージをサンバの歌にこめパーカッション、ダンス、ギターなどで表現しています。

団体名	美里みどり音楽同好会 (三線)
活動場所	かりゆし園
活動日	毎月第1火・第3水・第2日曜日 13:00~17:00
会員数	24人(男12人、女12人)
入会資格	三線ができて70才以下の男性
会費	月額 1,000円
代表者	伊波 孝 仁 美里2-13-29 ☎ 938-0237
活動目的及び内容	古典温習会、社交ダンスをやっています。年に数回、各老人施設を友愛訪問。その他、福祉行事参加。

団体名	南桃原三線サークル (三線)
活動場所	南桃原公民館
活動日	毎週水曜日 20:00~23:00
会員数	14人(男6人、女8人)
入会資格	南桃原在住、三線持参できる方
会費	なし
代表者	平山 常 勝 南桃原3-14-1(南桃原公民館) ☎ 933-2203
活動目的及び内容	楽しみながら民謡及び古典を弾いたり、唄ったり皆が先生であり、生徒になりながら活動しています。

団体名	むに古典音楽愛好会 (古典音楽)
活動場所	中央公民館
活動日	毎週水曜日 10:00~12:00
会員数	15人(男9人、女6人)
入会資格	古典音楽に興味のある方
会費	3,000円
代表者	玉元 俊 正 上地996-2 ☎ 932-9397
活動目的及び内容	工工四、歌詞の読み方、意味、時代背景などの研修。歌碑、城址めぐり。

団体名	<small>あかつきさんいうかい</small> 暁三友会 (古典音楽)
活動場所	中央公民館
活動日	毎週金曜日 10:00~12:00
会員数	20人(男12人、女8人)
入会資格	琉球古典音楽、三線に興味ある方
会費	年額 2,000円
代表者	山城 清 輝 上地145 ☎ 933-3911
活動目的及び内容	琉球古典音楽、歌、三線の技法の習得琉歌の研究県内歌碑巡り、古城、遺跡巡りなど。

団体名	カラオケサークル (カラオケ)
活動場所	嘉間良公民館
活動日	毎週金曜日 20:00~22:00
会員数	22人(男7人、女15人)
入会資格	自治会会員
会費	月額 500円
代表者	喜屋武 陽 子 嘉間良2-4-1(嘉間良自治会) ☎ 938-1551
活動目的及び内容	年1回カラオケ発表会があります。

団体名	胡屋歌謡サークル (カラオケ)
活動場所	胡屋公民館
活動日	毎月第2・4火曜日
会員数	50人(男20人、女30人)
入会資格	胡屋自治会に在住する者
会費	月額 1,000円
代表者	並里 徳 明 胡屋4-5-22 ☎ 933-6051
活動目的及び内容	歌好きの仲間が集い、先生のご指導を受け共に練習することで、人の和を広げ地域活性化に貢献する。

団体名	中部大正琴・歌声サークル (大正琴)
活動場所	老人福祉センター 寿楽園
活動日	第1・第3木曜日 10:00~12:00
会員数	75人(男5人、女70人)
入会資格	沖縄市、中部地域の老人会員 他、若者歓迎
会費	年額 3,000円
代表者	仲本 と み 諸見里2-1-2 (寿楽園) ☎ 933-5645
活動目的及び内容	歌声と楽器演奏により「美しく老いる」を実践。曲のレパートリーも広い。

団体名	琉舞サークル「四ツ竹」(琉球舞踊)
活動場所	中央公民館
活動日	毎週火曜日 19:00~21:00
会員数	15人(女15人)
入会資格	募集中
会費	月額 1,500円
代表者	仲間 アイ子 胡屋5-1-7 ☎ 932-6407
活動目的 及び 内容	

団体名	琉舞サークル <sup>みやらびかい</sup> 美童会(琉球舞踊)
活動場所	中央公民館
活動日	毎週水曜日 10:00~12:00
会員数	15人(女15人)
入会資格	琉舞に興味のある方
会費	月額 3,000円
代表者	平田 ハル子 城前町18-29 ☎ 938-2743
活動目的 及び 内容	琉舞を通して沖縄の文化の素晴らしさを再認識し、 会員相互の親睦と健康づくりを図る。

団体名	琉舞愛好会(琉球舞踊)
活動場所	センター公民館
活動日	毎週火・金曜日 14:00~15:30
会員数	10人(女10人)
入会資格	琉舞が好きの方
会費	月額 4,000円
代表者	宮里 和美 中央3-17-4 ☎ 937-2308
活動目的 及び 内容	琉舞を通して親睦を深め、また日頃の運動不足 を解消しています。会員募集中です。

団体名	たんぼぼ会(沖縄民踊)
活動場所	与儀公民館
活動日	毎週火曜日 14:00~16:00
会員数	14人(女14人)
入会資格	どなたでも
会費	なし
代表者	中山 美恵子 与儀154 ☎ 933-2596
活動目的 及び 内容	40代から70代の方々の琉舞、民踊サークル、自 治会行事や結婚式などでも披露しています。

団体名	沖縄市民踊研究会(沖縄民踊)
活動場所	諸見小学校体育館
活動日	毎月第1・3木曜日 19:30~21:30
会員数	90人(女90人)
入会資格	市内在住15才~65才まで
会費	年額 6,000円
代表者	高江洲 初子 中央2-10-8 ☎ 938-0761
活動目的 及び 内容	沖縄市民を対象に健康づくり、生きがいの場とし、 島唄の踊りを普及するための活動をしています。

団体名	沖縄市日舞サークル(日舞)
活動場所	中央公民館
活動日	毎週火曜日 10:00~12:00
会員数	18人(女18人)
入会資格	沖縄市民、市内在職の方
会費	月額 2,000円
代表者	砂川 幸子 高原1-10-5 ☎ 932-2175
活動目的 及び 内容	平成14年3月16日10周年記念舞台発表会をしま した。新年度から次の目標にむけ稽古に励んで います。

団体名	すみれ琉舞サークル(琉球舞踊)
活動場所	胡屋自治会
活動日	毎週金曜日 8:00~10:00
会員数	15人(女15人)
入会資格	琉舞が好きの方
会費	月額 3,000円
代表者	伊礼 絹枝 胡屋4-8-3 ☎ 932-1485
活動目的 及び 内容	結婚式や自治会の文化祭、敬老会などで日頃の 練習成果を発表してきました。健康で笑い声の たえないサークルです。

団体名	島くとうばチャンプルー会(島くとうば)
活動場所	中央公民館
活動日	毎月第2・第4水曜日 19:00~21:00
会員数	10人(男5人、女5人)
入会資格	方言に興味のある方
会費	月額 1,000円
代表者	久高 将輝 八重島2-2-26 ☎ 933-1581
活動目的 及び 内容	沖縄文化の原点である方言の普及活動。



団体名	沖縄市合唱団「いずみ」(コーラス)
活動場所	中央公民館
活動日	土曜日 10:00~12:00
会員数	30人(女30人)
入会資格	歌の好きな方
会費	2,000円
代表者	渡久地 美智子 読谷村伊良皆436 ☎ 956-3968
活動目的及び内容	童謡や昔から歌い継がれた懐かしい歌を通じてそのすばらしさを再認識する。

団体名	沖縄市将棋同好会(将棋)
活動場所	中央公民館
活動日	毎月第3日曜日 12:00~19:00
会員数	20人(男20人)
入会資格	市内将棋愛好家
会費	月額 100円
代表者	大城 実孝 美里1-7-5 ☎ 939-7871
活動目的及び内容	毎月第三日曜日(県大会がある場合は休み)午後から夕方まで対戦及び研究等。

団体名	OCIA英会話サークル(英会話)
活動場所	中央公民館
活動日	毎週火曜日 19:00~21:00
会員数	15人(男5人、女10人)
入会資格	英会話に興味ある方
会費	2,000円
代表者	久高 将輝 八重島2-2-26 ☎ 933-1581
活動目的及び内容	

団体名	スペイン語会話同好会アミーゴ(スペイン語)
活動場所	中央公民館
活動日	毎月第1・3水曜日 19:00~21:00
会員数	15人(男9人、女6人)
入会資格	どなたでも
会費	月額 1,000円
代表者	宮城 聡 胡屋1-10-7 ☎ 937-3733
活動目的及び内容	スペイン語ほか、スペイン語圏の文化・歴史・ラテン音楽に興味のある方一緒にユンタクしませんか。

団体名	嘉間良囲碁同好会(囲碁)
活動場所	嘉間良公民館
活動日	毎週金曜日 20:00~23:00
会員数	8人(男8人)
入会資格	囲碁の好きな方、誰でも可
会費	月額 300円
代表者	翁 長興 英 嘉間良2-4-1(嘉間良公民館) ☎ 938-1551
活動目的及び内容	囲碁は、楽しみながら頭の体操ができるので、ぼけ防止には最適といわれている。

団体名	英会話サークル「森の会」(英会話)
活動場所	中央公民館
活動日	毎週水曜日 19:00~21:00
会員数	15人(女15人)
入会資格	英会話に興味のある方
会費	月額 2,000円
代表者	仲原 十美子 南桃園1-5-12 ☎ 932-4779
活動目的及び内容	聞けるようになること、話せるようになることを目標に日々、がんばっています。

団体名	イングリッシュアドベンチャー(英会話) ENGLISH ADVENTURE
活動場所	中央公民館
活動日	毎週金曜日 19:00~21:00
会員数	10人(男4人、女6人)
入会資格	市内在住で多少英会話ができる方
会費	月額 2,000円
代表者	屋 良景 勇 美里725-2 ☎ 938-8432
活動目的及び内容	受講中の会話は、英語で話すことにつとめています。食事会、国際交流会にも多く参加し英語を話す機会を作っています。

団体名	「手の会」手話サークル(手話)
活動場所	社会福祉センター
活動日	毎週火曜日 14:00~16:00
会員数	22人(男2人、女20人)
入会資格	
会費	聴 100円 健 200円
代表者	新納 涼子(社会福祉協議会内) 住吉1-14-29 ☎ 937-3385
活動目的及び内容	手話を通して、聴覚障害者の人たちと楽しく交流し、助け合ったりいろいろな事にチャレンジしていく。

団体名	コミュニティ広場ゆいゆい (福祉)
活動場所	コミュニティ広場ゆいゆい
活動日	木曜日 10:00~17:00
会員数	12人 (男1人、女11人)
入会資格	障害児 (者) に関心のある方 物作りをしたい方
会費	
代表者	宮島京子 諸見里3-47-14 ☎ 932-3908
活動目的及び内容	障害児 (者) の家族の交流と憩いの場を確保し、本人の発達を促す為に地域社会との交流を図る。

団体名	マーフェ (教育)
活動場所	中央公民館
活動日	第4木曜日 19:00~21:00
会員数	15人 (男5人、女10人)
入会資格	子育て中の親、教員
会費	月額 500円
代表者	松元直美 諸見里1-25-22
活動目的及び内容	アドラー心理学の子育て講座を勉強していく。こどもとの関係で困っている方々には、おすすめめのサークル。

団体名	沖縄仮説サークル (教育)
活動場所	中央公民館
活動日	毎月第2金曜日 18:00~21:00
会員数	15人 (男5人、女10人)
入会資格	楽しい授業に興味のある方
会費	500円
代表者	湧田利恵子 登川1-12-1 ☎ 937-5244
活動目的及び内容	「仮説授業」を中心に、ものづくり、キミ子方式・ゲームなど楽しい授業に関することを学習し実践しています。

団体名	日本ボーイスカウト沖縄県連盟 沖縄第1団
活動場所	中央公民館、八重島公園、野外
活動日	日曜日 9:00~12:00
会員数	113人 (男92人、女21人)
入会資格	幼稚園9月からビーバー隊を初めとし、随時。
会費	月額 1,000円
代表者	内間和信 桃原3-17-9 ☎ 937-8048
活動目的及び内容	知力、体力、優しさ、強さ、創造力、自主性、協調性、…すべてバランスのとれた人間形成を目指す。

団体名	日本ボーイスカウト沖縄県連盟 沖縄第3団
活動場所	沖縄第3団ハウス
活動日	日曜日 10:00~12:00
会員数	14人 (男9人、女5人)
入会資格	幼稚園の9月より中学生まで
会費	年額 11,000円
代表者	与座俊一 泡瀬2-14-17 ☎ 934-1126
活動目的及び内容	さまざまな体験活動を通してみんなで「生きる力」と「楽しい思い出」を作りましょう。

団体名	ガールスカウト日本連盟沖縄支部 第21団
活動場所	中央公民館
活動日	毎週土曜日 15:00~17:00
会員数	68人 (女68人)
入会資格	
会費	月額 500円
代表者	国仲孝子 南桃原4-3-18 ☎ 932-4352
活動目的及び内容	ガールスカウトでは少女たちが、責任ある市民として自ら考え、行動できる女性に成長することを目指しています。

団体名	ガールスカウト日本連盟沖縄支部 第12団
活動場所	青少年センター
活動日	日曜日 10:00~12:00
会員数	37人 (大人16人、こども21人)
入会資格	幼稚園生以上の女子随時募集
会費	
代表者	安元明美 南桃原1-1-2 ☎ 933-7903
活動目的及び内容	野外活動や地域の行事への参加、また、他の団体や基地内のスカウトとの交流など楽しい活動を展開しています。

団体名	児童文化サークル コントス (育児サポート)
活動場所	泡瀬復興期成会研修室
活動日	毎週火・木曜日 14:00~17:00
会員数	13人 (女13人)
入会資格	子どもが好きで、絵本が好きの方
会費	なし
代表者	當眞照子 泡瀬2-37-7 ☎ 937-9135
活動目的及び内容	育児サークル支援、幼稚園、小学校の読み聞かせボランティア、子供育成会の役員など地域に根づいた活動をしている。

# II

## グループ・サークル及び施設ガイド

団体名	ベアーズクラブ (子育て)
活動場所	中央公民館
活動日	毎週火曜日 10:30~13:00
会員数	14人 (男4人、女10人)
入会資格	未就学児と保護者
会費	月額 100円
代表者	花 城 里 枝 宜野湾市真志喜2-4-8 301 ☎ 942-8384
活動目的 及び 内容	「独育て」はイライラのもと、一緒に子どもを遊ばせながら情報交換 (おしゃべり) しませんか。

団体名	模遊美(もうあしび) (プラモデル)
活動場所	中央公民館
活動日	毎月第3日曜日 18:00~21:00
会員数	23人 (男23人)
入会資格	プラモデルの好きな方
会費	月額 500円
代表者	徳 里 政 富 読谷村字伊良皆449 ☎ 957-3447
活動目的 及び 内容	年齢に関係なく、プラモデルを楽しみたい方、お待ちしています。年1回作品展示発表会あり。

団体名	釣り同好会 (釣り)
活動場所	中央公民館
活動日	第3木曜日 19:00~21:00
会員数	6人 (女6人)
入会資格	
会費	500円
代表者	岸 本 幸 子 胡屋10-15 ☎ 932-5212
活動目的 及び 内容	楽しく釣りの勉強や釣りを楽しみましょう。

団体名	フローレス・フラメンコ (フラメンコ)
活動場所	中央公民館
活動日	毎週水曜日 19:00~21:00
会員数	10人 (女10人)
入会資格	
会費	2,000円
代表者	小田辺 博 美 上地366-3 照屋様方 ☎ 932-8203
活動目的 及び 内容	フラメンコを通してコミュニケーションを図り、心身共にシェイプアップをしましょう。

### 9

### グループ・サークル及び施設ガイド

団体名	山野草愛好会 (野草)
活動場所	山野や沢など
活動日	日曜日 9:00~17:00
会員数	24人 (男8人、女16人)
入会資格	山野の動植物を慈しむ方。
会費	月額 500円
代表者	新 屋 直 子 越来2-13-15 ☎ 938-4567
活動目的 及び 内容	人間が心身共に健康に生きていくには、自然、山野の動植物等の健全な営みによってできるものと思います。

団体名	スワンフォークダンスサークル (フォークダンス)
活動場所	中央公民館
活動日	火曜日 14:00~16:00
会員数	16人 (女16人)
入会資格	随時入会可
会費	月額 1,000円
代表者	比 嘉 梅 子 上地227 ☎ 933-4167
活動目的 及び 内容	結成12年目、池原喜盛先生の指導のもとでサークル活動を行っている。

団体名	照屋カトレアフォークダンスサークル (フォークダンス)
活動場所	照屋公民館
活動日	毎週金曜日 10:00~12:00
会員数	48人 (女48人)
入会資格	だれでもいつでも
会費	なし
代表者	當 銘 美代子 具志川市豊原85 ☎ 973-0166
活動目的 及び 内容	体力作りと人の和作りのために週に1回集まり楽しく踊り、語りあっています。

団体名	アロームフォークダンス (フォークダンス)
活動場所	中央公民館
活動日	毎週火曜日 19:00~21:00
会員数	12人 (男1人、女12人)
入会資格	いつでもどなたでも
会費	月額 1,000円
代表者	田 川 秀 子 石川市曙1-9-28 ☎ 965-4469
活動目的 及び 内容	友達づくり、誰とでも楽しく踊れるようなサークル、そして健康づくりの為にフォークダンスが好きな方々が集まって踊っています。

団体名	沖縄市フォークダンス研究会 <sup>まいむ</sup> 舞夢 (フォークダンス)
活動場所	中央公民館
活動日	毎週土曜日 15:00~17:00
会員数	14人 (男1人、女13人)
入会資格	どなたでも
会費	1,000円
代表者	池原喜盛 住吉2-3-10 ☎ 938-2456
活動目的及び内容	フォークダンスは、レクリエーションの一部であることを確認しつつもその奥の深さを楽しんでいます。

団体名	健康体操 (がんじゅうグループ) (健康体操)
活動場所	照屋公民館
活動日	毎週月曜日 8:30~9:50
会員数	15人 (女15人)
入会資格	意欲のある方
会費	なし
代表者	新垣とき ☎ 938-8043 花城幹子 ☎ 937-6910
活動目的及び内容	昭和56年に発足。若さを保つために始めた健康体操で、20年経った今でも若さを保っています。

団体名	コザレクリエーション研究会 (レク一般)
活動場所	山内小学校
活動日	毎月第2・4月曜日 20:00~22:00
会員数	34人 (男6人、女28人)
入会資格	県内だれでも入会可
会費	年額 5,000円
代表者	仲村兼明 住吉1-15-76 ☎ 937-8687
活動目的及び内容	県スポーツカーニバル・市健康フェア・福祉まつり・全国一斉ウォークラリー等へも参加しています。

団体名	<sup>ジョイジョイ</sup> JOY JOYダンス同好会 (社交ダンス)
活動場所	中央公民館
活動日	毎週土曜日 18:00~21:00
会員数	40人 (男20人、女20人)
入会資格	
会費	月額 1,500円
代表者	上地光雄 山内4-16-20 ☎ 930-0550
活動目的及び内容	社交ダンス練習を通しての親睦を深めるのを目的。JOY JOYと楽しくをモットーにしております。

団体名	アワセフィットネスビビット (エアロビック)
活動場所	月曜日 (高原小) 木曜日 (美東中) 金曜日 (美東小)
活動日	月・木・金 8:30~10:00
会員数	30人 (女30人)
入会資格	10代~60代まで運動制限ない方
会費	月額 1,500円
代表者	喜瀬眞澄 海邦町2-14-14 ☎ 931-1100 (伊佐整形)
活動目的及び内容	地域活性化を目指す。安全・楽しく・効果的をモットーに。サークルの輪を広げ、女性のための生きがいづくりの場としたい。

団体名	カナイ笛サークル <sup>わらび</sup> 童 (竹笛)
活動場所	中央公民館
活動日	第1・第3金曜日 19:00~21:00
会員数	11人 (男5人、女6人)
入会資格	
会費	2,000円
代表者	玉城博正 諸見里1312 ☎ 933-5693
活動目的及び内容	

団体名	沖縄社交ダンス同好会 (社交ダンス)
活動場所	中央公民館
活動日	木曜日 19:00~21:00
会員数	30人 (男15人、女15人)
入会資格	男性大歓迎
会費	月額 1,000円
代表者	石原昌明 宜野湾市新城1-5-11 ☎ 893-1311
活動目的及び内容	社交ダンスの技術向上を計る。

団体名	ヨガサークル (ヨガ)
活動場所	中央公民館
活動日	毎週木曜日 19:30~21:00
会員数	8人 (女8人)
入会資格	どなたでも
会費	月額 2,000円
代表者	山田恵美子 美里3-26-16
活動目的及び内容	体力増強と健康維持を目的とした呼吸法とストレッチ運動です。



団体名	インデアカ:ふりっぱー(インデアカ)
活動場所	中の町小体育館
活動日	火曜日・木曜日 20:00~22:00
会員数	25人(男5人、女20人)
入会資格	いつでも入会可
会費	月額 1,000円
代表者	荻堂 裕美 山里1-8-5 ☎ 932-5012
活動目的及び内容	バドミントンの羽を3倍ぐらい大きくした羽を使用し、ルールはバレーのルールで4人制で行うスポーツです。一度のぞいてみませんか。

団体名	ポパイチーム(ソフトバレーボール)
活動場所	安慶田小学校体育館
活動日	毎週火・木曜日 20:00~22:00
会員数	53人(男20人、女33人)
入会資格	チームワークを乱さない方
会費	月額 1,000円
代表者	上間 しずえ 安慶田2-14-14 ☎ 938-2230
活動目的及び内容	やわらかいボールを使用しますので初心者や高齢者でも安心してできるスポーツです。

団体名	島袋チーム(サッカー)
活動場所	コザ中学校運動場
活動日	隔週の水曜日 20:00~21:50
会員数	17人(男17人)
入会資格	サッカーを楽しくできる人
会費	月額 500円
代表者	島袋 富士男 安慶田1-5-19 ☎ 938-5835
活動目的及び内容	サッカーを楽しみましょう。

団体名	クラブタイガース(ソフトボール)
活動場所	美東中学校
活動日	毎週火曜日 20:00~22:00
会員数	19人(男18人、女1人)
入会資格	
会費	月額 1,500円
代表者	大石 貞鉄 池原1265 県営北美団地1-204 ☎ 934-5364
活動目的及び内容	

団体名	ルーシー(ソフトボール)
活動場所	山内中学校グラウンド
活動日	金曜日 20:00~22:00
会員数	17人(男16人、女1人)
入会資格	
会費	月額 1,000円
代表者	仲村渠 幸雄 山内2-27-13 吉村AP2号 ☎ 932-4789
活動目的及び内容	勝負より”気長に楽しく”が目的のチームです。

団体名	越来シャトル(バドミントン)
活動場所	越来小学校体育館
活動日	毎週水・金曜日 20:00~22:00
会員数	35人(男20人、女15人)
入会資格	バドミントンが好きな方
会費	月額 1,000円
代表者	高良 廣子 越来1-17-34 ☎ 939-0363
活動目的及び内容	モットーはいつまでもアットホームな雰囲気です。生涯スポーツとして子や孫といっしょにできたらという思いで活動しています。

団体名	山内シャトル(バドミントン)
活動場所	山内中学校体育館
活動日	毎週月・木曜日 20:00~22:00
会員数	25人(男12人、女13人)
入会資格	ラケット、体育館シューズ持参
会費	月額 1,000円 入会金 1,000円
代表者	亀谷 百合子 南桃原3-38-1 ☎ 932-7023
活動目的及び内容	結成16年目。運動不足解消、ストレス解消、仲間づくりの場として、楽しみながら、体力づくりにがんばっています。

団体名	嘉間良バドミントンクラブ(バドミントン)
活動場所	嘉間良公民館
活動日	毎週月曜日 20:00~22:00
会員数	11人(男1人、女10人)
入会資格	どなたでも
会費	月額 300円
代表者	平良 和枝 嘉間良2-4-1 ☎ 938-1551
活動目的及び内容	会員の親睦、健康づくり、健康維持、ストレス解消のため、毎回心地よい汗を流してがんばっています。

団体名	宮里バドミントン同好会 (バドミントン)
活動場所	宮里小学校体育館
活動日	毎週水・金曜日 20:00~22:00
会員数	21人 (男7人、女14人)
入会資格	どなたでも
会費	月額 1,000円
代表者	比嘉順治 宮里1-20-20 ☎ 938-7080
活動目的及び内容	楽しく活動しています。 初心者歓迎いたします。

団体名	若葉シャトル (バドミントン)
活動場所	宮里中学校体育館
活動日	毎週水曜日 20:00~22:00
会員数	15人 (男10人、女5人)
入会資格	
会費	月額 1,000円
代表者	仲本賢栄 与儀717-1 ☎ 933-6868
活動目的及び内容	年齢に関係なく和気あいあい、会員一同楽しく活動しています。健康バドミントンでいい汗がきませんか。

団体名	スマイル (バドミントン)
活動場所	島袋小学校体育館
活動日	毎週水曜日 20:00~22:00
会員数	15人 (男5人、女10人)
入会資格	募集中
会費	月額 1,000円
代表者	森悦子 久保田2-18-9 ☎ 933-5475
活動目的及び内容	本格的な練習方法ではなく、誰でもコートに入って打ち合って楽しく2時間をすごしています。

団体名	沖縄市太極拳同好会 (太極拳)
活動場所	中央公民館
活動日	毎週水曜日 19:00~21:00
会員数	25人 (男10人、女15人)
入会資格	どなたでも
会費	月額 1,000円
代表者	小谷智恵子 登川3-39-16 ☎ 938-9893
活動目的及び内容	中国武術の一つである太極拳は、他の武術と比べ動きがゆっくりであることからどなたにでもできる運動です。

団体名	沖縄市太極拳協会チャレンジサークル (太極拳)
活動場所	中央公民館
活動日	毎週金曜日 10:00~12:00
会員数	20人 (男5人、女15人)
入会資格	どなたでも
会費	月額 1,000円
代表者	普久原朝勝 嘉間良1-3-6 ☎ 937-6055
活動目的及び内容	太極拳を通して生涯学習を目標とする中で、お互いの親睦をはかりながら健康づくりを楽しんでいます。

団体名	育児サークル「ももたろう」 (子育て)
活動場所	上村産婦人科5階
活動日	第2・第4木曜日 10:00~12:00
会員数	21人 (大人10人、子ども11人)
入会資格	どなたでも、どこからでも
会費	なし
代表者	仲宗根ひとみ 比屋根929-1 1-802 ☎ 938-3013 (仲宗根)
活動目的及び内容	0歳児から4歳児まで元気いっぱい遊んでいます。時々、お母さんの為のおやつ作り、料理講座などいろいろな企画して楽しんでいます。

団体名	「てとてと」子育てサークル (子育て)
活動場所	美里公民館
活動日	毎週火曜日 10:00~12:00
会員数	16人 (男6人、女10人)
入会資格	家庭だけで子育てしている方
会費	なし
代表者	喜納正江 古謝1032 203号 ☎ 934-2065
活動目的及び内容	「友達関係を作ってあげたいな」と思っている方、子育てやその他の悩みを解決できるかも。地域のおいしいちゃんおばあちゃんと楽しんでみませんか。

団体名	パッチワークキルトサークル (子育て)
活動場所	コットンワーク
活動場所	子育て支援センター
活動日	金曜日 10:00~12:00
会員数	10人 (女10人)
入会資格	子育て中のお母さん
会費	なし
代表者	津覇祐子 比屋根1027-1 ☎ 933-9330 (子育て支援センター)
活動目的及び内容	子育て中のお母さんでパッチワークに興味のある方、ぜひ一緒に楽しいひとときを過ごしましょう。

団体名	キッズ仲間 (子育て)
活動場所	子育て支援センター
活動日	月2回金曜日 14:00~16:00
会員数	26人 (子ども15人、大人11人)
入会資格	子育て中の方
会費	月額 1,000円
代表者	仲宗根 ひとみ 安慶田4-12-11 (2F) ☎ 933-0961
活動目的及び内容	母親だけでなく家族の参加もあり、父親の交流もあり家族の悩みの解決ができ、子育てを楽しんでいます。

団体名	子育て情報サークル「 <small>こどもくらぶ</small> KODOMO CLUB」 (子育て)
活動場所	中央公民館
活動日	毎週木曜日 10:00~12:00
会員数	9人
入会資格	子育てに関わっている方
会費	なし
代表者	稲福 由紀 中央3-13-2 ☎ 938-5650
活動目的及び内容	子育て情報の交換や公園遊び、子どもだけでなく、大人も楽しめるように季節ごとに小物作りを取り入れています。

団体名	子育てサークル どんぐり (子育て)
活動場所	泡瀬公民館
活動日	毎週木曜日 10:00~12:00
会員数	43人 (大人20人、こども23人)
入会資格	子育て中の方ならどなたでも
会費	月額 100円
代表者	糸洲 裕子 泡瀬1-1-24 ☎ 934-6148
活動目的及び内容	子育てしている人はみんな仲間、いつでも遊びにおいて「どんぐり」へ。子育てはみんなで楽しくね。

団体名	子育てサークル「ぼちぼち」 (子育て)
活動場所	福祉文化プラザ児童センター
活動日	毎週火曜日 10:00~12:00
会員数	
入会資格	子どもの好きな方どなたでも
会費	なし
代表者	新川 みゆき 泡瀬3-3-8 ☎ 939-6725
活動目的及び内容	ダンボールや牛乳パックを使ったおもちゃ作り、ビデオを見ながら、リズム遊びトランポリン遊びをします。



## ■ 沖縄市老人クラブ連合会サークル

問い合わせ先 市老人クラブ連合会  
☎ (098) 938-1250

事業名	内容ポイント	実施期間	会場
陶芸教室	作品の形成から焼きまでを学びます。	第1・3火曜日 14:30~16:30	かりゆし園
手芸教室	楽しく交流しながら各種作品作りに取り組んでいます。	第1・3火曜日 14:30~16:30	かりゆし園
生花教室	基本的な生け方を習得します。	第2・4火曜日 10:00~12:00	かりゆし園
薬草花弁園芸サークル	薬草を栽培し薬草酒として利用したり、農産物の収穫を通して生きがいを高める。	第2・4月曜日 9:00~11:30	かりゆし園
書道クラブ	これからはじめる方でも大丈夫です。	第1月曜日 14:00~16:00	かりゆし園
絵画クラブ	絵は苦手だと思っている人こそ参加してほしい楽しい活動をしています。	第2金曜日 13:30~16:30	かりゆし園
レクダンスクラブ	親しみやすい曲で誰でも気軽に踊れます。	第3月曜日 14:00~16:30	かりゆし園
カラオケクラブ	腹式呼吸で発声することでストレス発散・健康づくりに歌っています。	第4金曜日 13:30~16:30	かりゆし園
社交ダンス	背筋をピンと伸ばし健康づくりの為に楽しく踊ります。	第2月曜日 14:00~16:30	かりゆし園
琉舞クラブ	すべての基本となるかぎやで風から始め、レパートリーを増やしていきます。	第1金曜日 13:30~16:30	かりゆし園
男の民謡教室	簡単に踊れる振り付けで初心者にも大好評です。	第1・3金曜日 10:00~12:00	かりゆし園
古典音楽同好会	宿泊研修や忘・新年会等で交流しながら腕を磨きます。	第1木曜日 14:00~17:00	かりゆし園
歌声サークル	昔懐かしい童謡・唱歌を歌い交流を深めています。	第2・4火曜日 14:00~17:00	老人福祉センター 寿楽園
民謡三線サークル	誰にも馴染みのある曲を弾き語りできるように練習しています。	第4月曜日 14:00~16:00	かりゆし園
囲碁同好会	囲碁好きな方が集り自由に対局し交流を深めます。	第2・4木曜日 13:00~17:00	かりゆし園
民踊サークル	健康づくり・仲間づくりの場として楽しんでいます。	毎月2回(随時) 10:00~12:00	かりゆし園

## ■ 沖縄市社協登録ボランティアグループ

No.	グループ名	代表者名	主な活動	定例日	開催場所
1	愛の泉子ども会	金城キヨ子	自治会行事等への協力 施設訪問	随 時	愛の泉保育園内
2	うさぎ会	島袋秀子	給食サービス 公民館事業への協力	毎週水曜日	知花公民館
3	おもちゃ図書館かみふうせん	与儀マリ子	障害児との交流	毎週土曜日	かみふうせん
4	おもちゃ図書館ビッグマンモス	幸地美智子	障害児との交流 おもちゃの貸出し	毎週土曜日	山田団地
5	かりゆし公友会	渡久地澄子	奉仕活動、施設訪問	毎月第3水曜日	老人ホーム一条園
6	くがにー	佐渡山安光	虚弱者老人の友愛訪問	毎月第3火曜日	池原公民館
7	コザパイロットクラブ	福地米子	障害児童への援助 国際親善	月1回第3月曜	ホテルニューセンチュリー
8	コザレクリエーション研究会	仲村兼明	福祉行事への参加協力 レクの指導	随 時	山内小中学校
9	こだまの会	徳元初子	市報の音訳	月 1 回	社会福祉センター
10	コミュニティ広場ゆいゆい	宮島京子	障害児の学童保育 レスパイトケア	月 ~ 金	集会所内
11	サルピア会	銘苺美代子	地域での福祉活動	毎週第3火曜日	安慶田公民館
12	柴引律子琉舞研究所	柴引律子	琉舞による施設訪問	火 曜 日	柴引律子琉舞研究所
13	「手の会」手話サークル	新納涼子	手話を通して聴覚障害者との コミュニケーションをはかる。	毎週火曜日	社会福祉センター
14	すみれの会	渡久山スミ子	①特養老人施設等支援 ②沖縄マラソン等各種大会 支援 ③老人ホームでの化粧活動 や、オムツ等の作成供与 ④幼児の保育園への送迎など	毎月第2木曜日	山里公民館
15	生活学校うづき	柴田光子	高齢者が安心して暮らせる 地域をつくる。	随 時	社会福祉協議会事務所内
16	センターイッペーの会	宮城光子	老人ホームオムツ布きり、友 愛訪問、自治会活動への参加	毎月第2土曜日	未 定
17	でいご会	島袋正一	地域での福祉活動	毎月第1金曜日	高原公民館
18	ていらぬ会	宮城清美	・毎月福祉連絡会 ・ピクニック ・友愛訪問 ・新年会、公民館まつりバザー	毎月第2水曜日	照屋公民館
19	ふくぎの会	上江洲恵美	施設訪問 福祉行事の参加・協力	毎月第1水曜日	働く婦人の家

## ■ 沖縄市社協登録ボランティアグループ

No.	グループ名	代表者名	主な活動	定例日	開催場所
20	美里みどり音楽同好会	伊波孝仁	①高齢者古典温習会月2回実施 ②沖縄市福祉団体との連帯 ③施設等の友愛訪問 ④ボランティアの積極参加 ⑤その他社協への協力等	毎月第2火曜日 19:00~22:00	かりゆし園
21	美里結の会	仲宗根 實	地域での福祉活動	毎月第1土曜	美里公民館
22	美里高校ユネスコクラブ	中村雅美	福祉行事への参加協力	随 時	学 校 内
23	琉球歌謡愛好会	浜悦子	チャリティーショー開催	毎月2回	教 室 内
24	社会福祉法人緑樹会	中村 優	地域の美化、配食サービス	随 時	長寿センター緑樹苑
25	モモの会	仲井間 小夜子	地域福祉活動	毎月第1・3木曜日 19:00~21:00	同 事 務 所
26	ユニバーサル・ハンズオン・アカデミー	安慶名 達也	児童のボランティア活動の推進	随 時	同 事 務 所
27	福祉レクネットワーク沖縄市クラブ	浜川 禮子	健康体操の普及	毎月第1・3木曜日 19:30~21:30	
28	国際ソロプチミスト沖縄一球陽	島袋 美智子	福祉事業への協力	毎月第2水曜	京 都 観 光 ホ テ ル
29	き づ き	宮城 トモ子	・行事の時の配食サービス(年6回) ・通院介助 ・家の修理及び電化製品の修理	随 時	同 事 務 所
30	Go Go Heaven	島袋 彰	福祉施設・団体行事への協力	随 時	同 事 務 所
31	みのり会	三浦 偉 宥	同居を通して福祉問題の啓発を図る		同 事 務 所
32	元気の会	名幸 啓子	障害児への支援	随 時	福 祉 文 化 プ ラ ザ
33	た ま	羽地 貴和子	福祉施設・団体行事への協力	毎週土曜午後・日曜	

## 沖縄市立中央公民館

〒904-0006 沖縄市八重島1-1-1 ☎939-0033

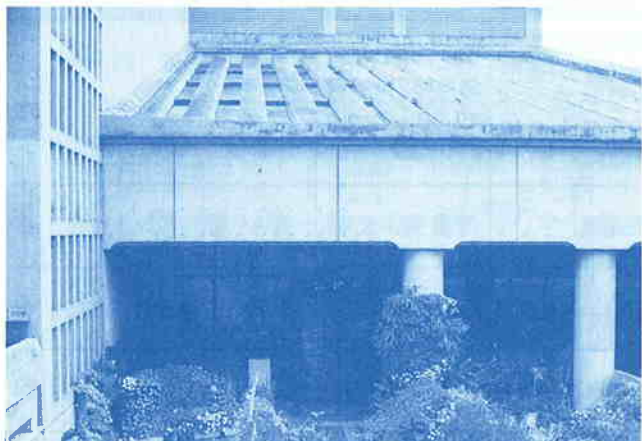

本施設は、市民の社会教育活動の拠点であり、市民一人一人の学習の場、語らいの場として、いつでも、誰でも気軽に利用できる施設である。当公民館では各種教室、講座を開設し、多くの市民の利用をお待ちしています。講座の募集については「広報おきなわ」「新聞・ポスター・チラシ」等で案内しています。

また、現在約70余の各種サークルが当館を利用しています。

●開館時間

火曜日～日曜日 9:00～21:00

●休館日

月曜日、祝日及び慰霊の日、年末年始

●施設概要

図書室・展示室・研修室・会議室・小会議室  
音楽室・視聴覚室・美術室・作法室・児童室

●申込方法

事前に所定用紙を提出

●交通

胡屋バス停留所下車・徒歩15分



## 沖縄市文化センター

〒904-0031 沖縄市字上地235-3



1984年にオープンした沖縄市文化センターは、図書館・郷土博物館・芸能館の3部門で構成され、市民に広く親しまれ活用されている。

図書館には現在、約14万7千冊もの蔵書が収められ、県内外から出版された各ジャンルの刊行物がそろい、市民の読書欲を満たすことをめざしている。

郷土博物館は、自然と文化を生かした交流の拠点づくりをめざし、さまざまなテーマの展示会や企画展が開催される。

芸能館は、伝統芸能の保存育成、芸能研究の発表、芸術作品の展示という3つの運営方針のもと市内芸能団体の育成にも力を入れている。

●交通

園田バス停留所下車・徒歩2分



## 沖縄市立図書館（2階）

☎932-6881

### 図書館をまるごと読んでみませんか！

図書館は、みなさんの本棚です。絵本・童話から知識の本・図鑑や雑誌、新聞などがあります。図書館でちょっと素敵な時間を過ごしてください。

#### ●開館時間

火、水、木、金曜日 10:00～19:00  
土、日曜日 10:00～17:00

#### ●休館日

毎週月曜日、第4木曜日、祝日及び  
年末年始、特別整理期間（年間15日）

本の貸出しは1人10冊まで、期間は14日以内

#### ●レファレンス（調べものをしたいときは）

暮らしの中でおこった疑問にお応えします。遠慮なく係の人におたずねください。また、電話やお手紙でも受け付けます。

#### ●コピーサービス

図書館資料に限りコピーできます。コピー料金は実費です。

#### ●ビデオ・CDの貸し出し

ビデオやCDの貸し出しも行っています。旅行記や歴史もの、日本むかし話（アニメ）などがあります。ぜひご利用下さい。  
郷土、沖縄のビデオ、CD（三線の楽譜、工工四全集）



## 沖縄市立郷土博物館（3階）

☎932-6882

### 博物館のもつ「モノ」や情報を利用してみませんか！

沖縄市の歴史や文化に興味のある方は、郷土博物館へ足を運ぼう。先土器時代から戦後にいたる歴史や民俗芸能をくわしく紹介しています。また、昆虫や植物標本が約800点展示され、地域の自然が理解できるようになっています。

なお、企画展も年に2回開催されますので、お見逃しのないようご来館ください。

#### ●開館時間

火曜日～日曜日 9:00～17:00

#### ●休館日

月曜日、祝日及び慰霊の日、年末年始

#### ●施設概要

第1展示室（歴史・文化コーナー）  
第2展示室（自然コーナー）、ロビー

#### ●入館料

無料

#### ●展示資料が足りないとき

民具資料や戦争資料などの展示物として実物資料が必要なとき、資料の貸出しに応ずることも可能です。

#### ●地域の文化財を学習したいとき

市民の皆さまが文化財について学習したいとき、その資料づくりや文化財の案内などのお手伝いができます。

#### ■郷土博物館の資料収集にご協力ください

博物館では、昔の人たちが使っていた道具や戦後の生活用品などの資料を集めています。ご恵贈いただいた資料は、整理・保管し、展示などをおして活用しております。



## 沖縄市立芸能館（4階）

☎932-6883（文化振興課）

#### ●利用できる催し物

- ・伝統芸能および舞台芸術の稽古や発表。
- ・芸術作品の展示会
- ・公共機関、団体及び社会教育団体の研修会、会議等

#### ●申込み

使用日の3ヵ月前から受付。

#### ●開館時間

火曜日～日曜日 9:00～17:00  
（但し、ホール・研修室は22:00まで利用可）

#### ●休館日

月曜日、祝日及び年末年始、慰霊の日  
臨時休館日。



## 沖縄市働く婦人の家

〒904-0004 沖縄市中央4-15-12 ☎937-0170

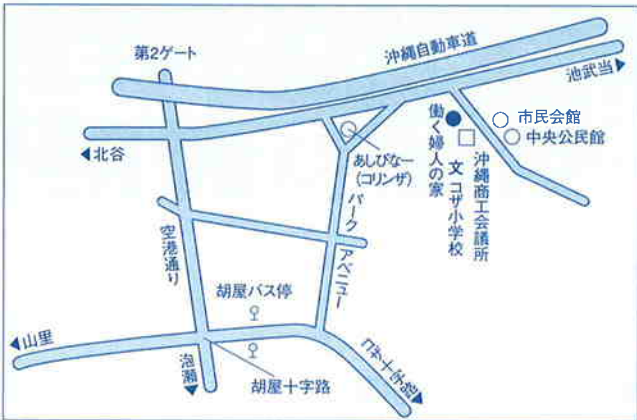

働く婦人や家庭の皆さんが、仕事の余暇を利用して気軽にくつろぎ、語り合い、趣味やスポーツを楽しんだり、日常生活に必要な知識や技能を学んで、明日への力を養うための施設です。

●事業

- (1) 職業、生活、健康、育児等の相談事業
- (2) 洋裁、紅型、健康体操等各種講座の開設
- (3) レクリエーション、休養、話し合いの場を提供
- (4) グループ活動、サークル活動の指導、援助

●開館時間

月曜日～金曜日 9:00～21:00

●休館日

土、日曜日、祝日及び慰霊の日、年末年始

●施設概要

軽運動室・講習室・小会議室・会議室・和室・調理室・図書談話室・託児室・相談室

●使用できる方

市内在住か在勤の方

●受講料

無料。ただし、材料費は自己負担

●交通

胡屋バス停留所下車・徒歩10分

## 沖縄市民会館

〒904-0006 沖縄市八重島1-1-1 ☎939-0022

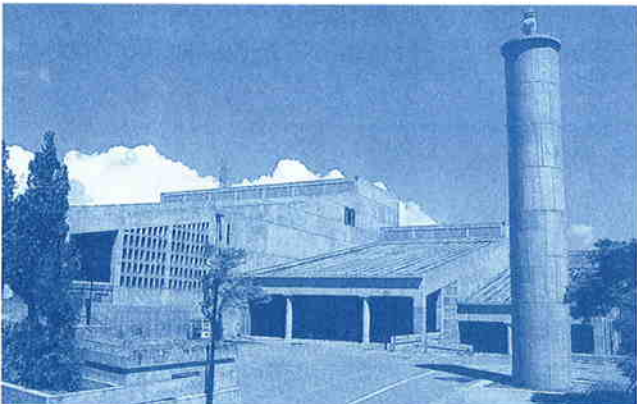

市民の文化の殿堂、沖縄市民会館は1981年にオープン。特別集会施設（大ホール）とコミュニティ供用施設（中ホール）、中央公民館からなる施設。

大ホールと中ホールは、オペラや音楽、琉舞などの芸術文化の発表の場として広く活用されている。

●開館時間

火曜日～日曜日 9:00～22:00

●休館日

月曜日、年末年始

●施設概要

- ◇大ホール 客席数 1,545席 身障者用席 16
- ◇中ホール 客席数 500席 (移動席)

●申込方法

各施設とも、使用日6ヵ月前から受付。会館事務所へ所定申請書にて申し込む。

●受付時間

火曜日～日曜日 9:00～16:30

●交通

胡屋バス停留所下車・徒歩15分

## 沖縄市青少年センター

〒904-0032 沖縄市諸見里1325 ☎930-1336



青少年センターは、青少年の非行防止のため家庭、学校、警察、事業所等関係機関、団体及び地域社会との連携により青少年に対する総合的な相談、指導活動等の諸活動を行うとともに、青少年の生涯学習の場として各種教室の開催やサークル活動の援助を行い、青少年の生涯学習活動を支援する。

### ●開館時間

火曜日～日曜日 9:00～21:00

### ●休館日

月曜日、祝日及び慰霊の日、年末年始

### ●施設概要

研修室・会議室・遊戯室・料理実習室・図書資料室・視聴覚室・実習工作室

### ●事業

#### (1) 子ども講座・教室の開催

青少年の交流の場としてだけでなく、いろいろな講座を行う。

#### (2) 電話相談・面接相談

子どもについてのいろいろな悩みに応じ、必要な指導助言を行う。また、どなたでも、どんなことでも電話で相談に応じます。

### ■少年相談テレホン「沖縄」1930-1355

### ●交通

園田バス停留所下車・徒歩5分



## 沖縄市あげだ児童館

〒904-0012 沖縄市安慶田2-17-10 2F ☎934-4643



児童館は、児童に健全な遊びを提供し、情操を豊かにすることを目的とする施設です。

毎月いろいろな行事を行っており、申込んで参加できるものと、誰でも自由に参加できるものがあります。

(安慶田保育所の2階)

### ●開館時間

月曜日～土曜日 10:00～18:00

### ●休館日

日曜日、祝日及び慰霊の日、年末年始

### ●施設概要

図書室（絵本、図鑑など1,000冊）、児童クラブ室（学童保育）、遊戯室（バドミントン、バスケットボール、ドッジボール、卓球などで遊べる）、事務室

小学校低学年児童で、家庭において適切な保護に欠ける児童の健全な育成を図る目的で児童クラブ（学童保育）も受け入れています。

※毎年2月に申し込み受付します。

### ●交通

安慶田バス停留所下車・徒歩10分



沖縄市老人福祉センターかりゆし園

〒904-2143 沖縄市字知花6丁目36番17号 ☎938-1250

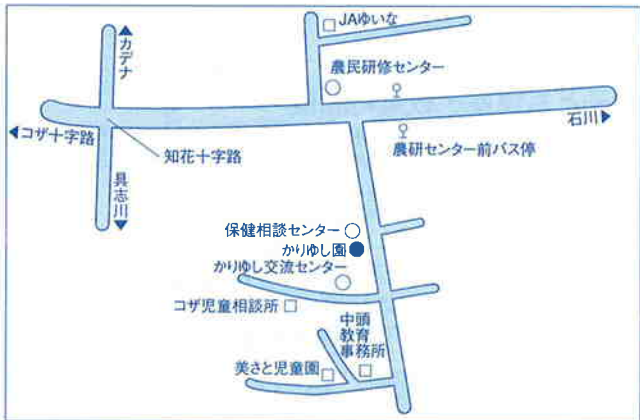

かりゆし園は、地域の老人に対して、健康の増進、教養の向上及びレクリエーションのための便宜を総合的に供与し、もって老人に健康で明るい生活を営ませることを目的とした施設です。

●開館時間

9：00～22：00

●休館日

年末年始

●施設概要

集会・運動指導室・教養娯楽室・栄養指導室・ゲートボール場

●申込方法

直接指定用紙を当センターへ提出

●お問い合わせ

(財) 沖縄市公共施設管理公社  
老人福祉センター「かりゆし園」1938-1250

●交通

沖縄市農民研修センターバス停留所下車・徒歩3分

沖縄市老人福祉センター寿楽園

〒904-0032 沖縄市諸見里2-1-2 ☎933-5645



寿楽園は、年寄りの心のよりどころ、いこいの場として、教養、レクリエーションを提供して毎日を健康で楽しく生きがいのある生活をおくっていただくための施設です。

※健康器具室、ヘルストロン室は無料で利用できます。

月～金曜日 8：30～16：30  
土曜日 8：30～12：00

●開館時間

9：00～22：00

●休館日

年末年始

●施設概要

ホール、娯楽室(畳間)、リハビリ室、ヘルストロン室

●申込方法

直接指定用紙を当センターへ提出

●お問い合わせ

(財) 沖縄市公共施設管理公社  
老人福祉センター「寿楽園」1933-5645

●交通

園田バス停留所下車・徒歩5分

## 沖縄市社会福祉センター

〒904-0003 沖縄市住吉1-14-29 ☎938-4016



社会福祉センターは、本市における福祉の中核的施設。250名収容可能なホールをはじめ、社会福祉協議会事務所や共同作業所等がある。

また、一階には市身体障害者協会の運営する福祉の店「ハッピーハウス」で手作りの作品を販売している売店があり、授産施設等の商品を店頭並べ、客の要望により注文販売のほか、要望に応じて各種講習会も行っている。

### ●開館時間

月曜日～土曜日 9:00～22:00

### ●休館日

日曜日、祝日及び慰霊の日、年末年始

### ●施設概要

ホール、会議室、島マス講堂

### ●交通

安慶田バス停留所下車・徒歩3分



## 沖縄市保健相談センター

〒904-2143 沖縄市字知花761 ☎938-2564



市民の健康づくりを増進するため、地域に密着した健康相談、健康教育などの対人保健サービスを総合的に行う保健活動の拠点施設。

### ●開館時間

月曜日～金曜日 9:00～16:00

土曜日 9:00～12:00

※但し、機能回復訓練日の時間帯は、ご遠慮下さい

### 〈健康増進指導室〉

週2回の機能回復訓練日をはじめ、一般開放日には、市民の皆さまにも、健康づくりの場として開放しておりますので、どうぞお気軽にご活用ください。

機能回復訓練日 月曜日 9:00～12:00

水曜日 13:00～16:00

### 〈操体教室〉(木曜日:10:00～11:30)

腰痛、肩こり、頭痛等の症状のある方は健康づくりのために、一緒に操体してみませんか。

自主活動として毎週水曜日 19:30～21:30は金城先生の指導による操体教室も開かれている

### 〈市民健康相談〉(第4木曜日:13:30～15:30)

保健婦による生活や食事に関する相談等

### ●貸出対象施設概要

会議室(25名収容) 講義・研修室(和室32畳)

休養室(和室18畳)

### ●貸出時間

月曜日～日曜日 9:00～22:00

### ●貸出受付時間

月曜日～金曜日 9:00～16:30

### ●交通

沖縄市農民研修センターバス停留所下車・徒歩3分

# 沖縄市コザ運動公園

〒904-0032 沖縄市諸見里2-1-1 ☎932-0777



市の運動公園には、陸上競技場をはじめ、野球場、テニスコート、水泳プールなど、ほとんどのスポーツ施設が完備され、市民のスポーツ・レクリエーション活動の拠点となっている。

現在では、スポーツ合宿のメッカとして知名度が高まり、各種スポーツチームがキャンプを行っている。  
※トレーニングルームも新設され多くの人々が利用しています。

●**供用時間**

水曜日～月曜日 8:30～22:00

●**休場日**

火曜日、年末年始

●**施設概要**

陸上競技場・野球場・体育館・庭球場・武道場・サブトラック兼ソフトボール場・水泳プール・屋内総合練習場・野外ステージ・トレーニングルーム

●**お問い合わせ**

沖縄市公共施設管理公社 1932-0777

●**交通**

園田バス停留所下車・徒歩15分



■**施設個人利用料金**

	大学生・一般		小・中・高校生		備	考
陸上競技場	60円		30円		第1種公認陸上競技場 収容人員16,000人	
サブトラック兼ソフトボール場	600円		300円		ソフトボール2会場 (注)左記料金はソフトボール練習2時間1面。使用料に関して詳しくは1932-0777(沖縄市公共施設管理公社)へお問い合わせください。	
庭球場	200円		100円		テニスコート 5面	
体育館	150円～300円		100円～250円		バレーボール 3面 ハンドボール 1面 バスケットボール 2面 テニスコート 1面 バドミントン 6面	
トレーニングルーム	中高校生	学生・一般	シャワー		※2時間内の料金です。利用券は陸上競技場入口の券売機にて購入し、トレーナーに提出してください。	
	100円	200円	100円			
水泳プール 利用期間 5/3～9/30	幼児	小中学生	高校生	大学・一般	※1人2時間まで	●施設概要 50mプール 徒歩プール
	50円	100円	160円	200円		

■**サッカー場(専用使用の使用料)**

区分	小・中・高校生	大学生・一般	アマチュアスポーツ以外に使用する場合
練習の場合	2時間につき 1,500円	2時間につき 3,000円	2時間につき 10,000円
大会又は興行の場合	入場料をない場合	2時間につき 2,000円	2時間につき 10,000円
	入場料を徴収する場合	2時間につき 3,600円	2時間につき 7,200円

■**野球場(専用使用の使用料)**

区分	小・中・高校生	大学生・一般	職業チーム	余興・その他
練習の場合	2時間につき 500円	2時間につき 1,000円	午前 6,000円 午後 6,000円 1日 12,000円 17時以降1時間につき2,000円	午前 5,000円 午後 5,000円 1日 10,000円 17時以降1時間につき1,500円
大会又は興行の場合	入場料をない場合	1試合につき 800円 第2試合からは1試合増す毎に400円追加する。	1試合につき 1,200円 第2試合からは1試合増す毎に600円追加する。	午前 6,000円 午後 6,000円 1日 12,000円 17時以降1時間につき2,000円
	入場料を徴収する場合	1試合につき 800円 第2試合からは1試合増す毎に400円追加し、 午前 1,500円 午後 1,500円 1日 3,000円を 加算する。	1試合につき 1,200円 第2試合からは1試合増す毎に600円追加し、 午前 1,500円 午後 1,500円 1日 3,000円を 加算する。	最高入場料(税込)に100を乗じて得た額に上欄の使用料を加算する。

照明使用料	1時間につき	2,000円
シャワー使用料	1人1回につき	100円
衛生費	興行場内大会の場合	4時間以内 5,000円 8時間以内 10,000円
	大会	4時間以内 800円 8時間以内 1,600円

種類	使用料金	
	4時間以内	8時間以内
場内放送装置一式	400円	800円
スコアボード一式	200円	400円
会議室	200円	400円
衛生費	興行	10,000円
	大会	1,500円
		20,000円
		3,000円

## 沖縄市民小劇場「あしびなー」

〒904-0004 沖縄市中央2-28-1 ☎934-8487



あしびなーは、290の客席と最新の舞台設備を備え、<遊び庭>からイメージされる自由な舞台空間をめざした新感覚の小劇場です。とはいえ、舞台を創る側に徹底してこだわり、演劇から大型ジャズバンドの公演まで、あらゆるジャンルの舞台公演が可能な劇場です。更に、普段着で来れる大衆的な劇場をめざし、なつかしい「芝居小屋」の雰囲気も醸しだすよう工夫されております。

### ●開館時間

火曜日～日曜日 9:00

### ●休館日

月曜日（公休日は除く）・1月1日～6日

### ●施設概要

小劇場（290人収容）、楽屋（計5室）、ピアノ庫、倉庫、事務室、ミーティング室

### ●利用申込法

使用申請書を直接当事務所に提出（予約は受け付けません）

### ●受付時間

9:00～17:00

※使用日の10カ月前から受け付けます。

### ●交通

胡屋バス停留所下車 徒歩7分

## 沖縄市産業交流センター

〒904-2172 沖縄市泡瀬1-11-25 ☎929-1166



沖縄市産業交流センターは、中部湾港新興地区及び中城湾港背後地に立地する企業などの研修や紹介の場として活用し、併せて地域住民との交流を図る場として東部地域の拠点を形成するための施設です。

### ●利用時間

9:00～22:00

### ●休館日

公休日（振替休日含む）・慰霊の日・年末年始

### ●施設概要

展示室（ロビー含む）、第1研修室（会議室）、第2研修室（和室）・大研修室

### ●利用申込法

使用日の5日前までに使用申請書を提出すること。但し、使用に支障のない場合は別。

### ●交通

高原交差点より車で5分

## 沖縄市地域子育て支援センター

〒904-0021 沖縄市胡屋 5-16-1

☎933-9330



子育て支援センターは、明日を担う子どもたちのすこやかな成長を願って、現在乳幼児を育てていらっしゃるお母さん、子育てに不安や悩みをお持ちのお母さんに育児にかかわるさまざまな情報を集め、ご相談に応じたり、情報を提供する施設です。  
(胡屋あけぼの保育所に併設)

### 〔自主保育〕

- ・地域子育て支援センター ☎933-9330
- ・月曜日 水曜日 木曜日 (10:00~12:00)
- ・いろいろなあそびのヒントが見つかります

### 〔交流保育〕

- ・胡屋あけぼの保育所・他の公立保育所 (月1回)
- ・火曜日 (9:30~11:00)
- ・保育所見学、集団保育体験ができます

### 〔育児相談〕

- ・地域子育て支援センター ☎933-9330
- ・月曜日 水曜日 木曜日 (13:00~16:00)
- ・電話、来所相談をお受けします

### 〔子育てサークルの育成と支援をする〕

#### ●交通

胡屋バス停留所下車30分

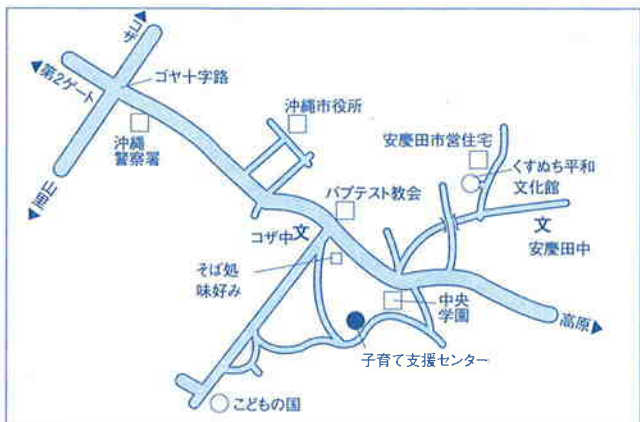

## 沖縄市農民研修センター

〒904-2142 沖縄市字登川2380

☎938-9121



農民研修センターは、すべての農家を対象とする教育研修の場、レクリエーションの場、健康相談の場、生活改善の場を通じ、農家の福利増進と農業振興を図るための情報交換を行う施設である。

#### ●利用時間

月曜日～金曜日 9:00~22:00

#### ●休館日

土曜・日曜日、祝日及び慰霊の日、年末年始

#### ●施設概要

- 第1研修室 (和室40人収容)
- 第2研修室 (料理教室30人収容)
- 第3研修室 (小会議室50人収容)
- 大研修室 (ホール400人収容)
- 視聴覚室 (40人収容。スライド・VTR等)
- 図書室 (20人収容。蔵書約1,500冊)

#### ●申し込み

使用者は、使用日の5日前までに使用申請書を提出すること。

#### ●交通

沖縄市農民研修センターバス停留所下車・徒歩5分



## 沖縄市福祉文化プラザ

〒904-2171 沖縄市高原705-1 ☎930-1692



沖縄市福祉文化プラザは、敷地面積3,887.00㎡で保健・福祉の複合施設で、子どもから高齢者までだれもが気軽に利用でき、かつ安全性を考慮した全館バリアフリーを図った施設です。

### ●開館時間

9:00～22:00

### ●施設概要

児童センター、高齢者デイサービスセンター、精神障害者生活支援センター、視聴覚室、多目的ホール、交流ホール、調理実習室、研修室

### ●使用料（別表）

### ●申込み直接 福祉文化プラザへ

### ●交通

高原小前バス停下車・徒歩5分

### ●使用料

（単位：円）

室の区分	交流ホール		研修室1		研修室2 調理実習室		研修室3	
	室料	冷房料	室料	冷房料	室料	冷房料	室料	冷房料
9時～12時	6,000	900	1,500	450	1,800	450	750	300
13時～17時	8,000	1,200	2,000	600	2,400	600	1,000	400
18時～22時	8,000	1,200	2,000	600	2,400	600	1,000	400
9時～17時	16,000	2,400	4,000	1,200	4,800	1,200	2,000	800
13時～22時	18,000	2,700	4,500	1,350	5,400	1,350	2,250	900
9時～22時	26,000	3,900	6,500	1,950	7,800	1,950	3,250	1,300

備考 使用時間を超過して使用する場合は使用時間を変更して使用する場合は使用料は、それぞれの室の区分における1時間当たりの使用料を基準として算出する。この場合において、30分未満は切り捨て、30分以上は1時間とみなす。

## 沖縄市福祉文化プラザ児童センター

〒904-2171 沖縄市高原705-1 2F ☎930-1695



児童福祉法に基づく児童の為の児童厚生施設です。児童が自由に遊び、話し合い、多くの仲間とふれ合う中で自己を伸ばし楽しく過ごせる場所であり、健康を増進し、情操豊かな児童の健全育成を目的とします。

### ●利用案内

対象者：0歳から18歳までの児童（幼稚園未満、重度障害児は保護者同伴です。）

開所日：月曜日～土曜日 午前10時～午後6時

休所日：日曜日、国民の祝日、慰霊の日、年末年始

費用：無料

施設概要：図書室（図書2,000冊）、談話室、集会室、のびのびプラザ（障害児母子通園クラス）  
児童クラブ室（学童）、遊戯室（体育館）、事務室

### ●児童センターの事業

1. 専任の児童厚生員がいて児童の自発的な遊びを通して個別、集団で、スポーツ、レクリエーション、文化活動など指導します。
2. 児童クラブ（放課後児童健全育成事業）を行います。
3. 子育て支援、こども会、母親クラブ等の育成助長を図ります。
4. 地域の連帯性を築く行事等をボランティアの積極的な協力を得て円滑な運営を図ります。



## 校舎クラブハウス

問い合わせ先：沖縄市教育委員会 生涯学習課 ☎939-1212 (内2742)



泡瀬小学校クラブハウス  
 〒904-2172 沖縄市泡瀬2-33-10 ☎934-2122



山内中学校クラブハウス  
 〒904-0034 沖縄市山内2-20-1 ☎933-4793



美里中学校クラブハウス  
 〒904-2143 沖縄市知花1-24-1 ☎937-3614

クラブハウスは、学校・家庭・地域社会の連携を強化するため、学校内に建設された生涯学習施設です。この施設は児童生徒、その他の一般市民の利用に供することにより生涯学習の推進、さらには、心豊かな児童生徒の育成と地域住民の交流の促進、情報提供の場並びにPTA等諸団体の活性化を図ることを目的として開放しています。

このクラブハウスは、最近新・改築された学校校舎に併設されて建設されていて、現在、小学校、中学校に併せて7校に設置されています。それぞれ広さが150㎡あり、フロアと畳座があり、各種講演会、レクの練習、三線・トールペイント等の講座・教室として利用できます。

管理・運営は学校の協力を得て、教育委員会が行っています。地域でのサークル活動や子ども会、PTAの活動等に大いにご利用下さい。

### ◆開放日時

学校教育に支障のない範囲内で開放します。

(平日及び休日・祝祭日も午後10時まで、管理指導員を置いて開放します。)

### ◆利用対象者

- ・校区内に在住、在勤又は在学する者、概ね10人以上の団体（校区外でも教育長が認める団体）
- ・児童・生徒の利用は監督責任者（成人）が必要。



美原小学校クラブハウス  
 〒904-2151 沖縄市字松本1010 ☎934-0021



室川小学校クラブハウス  
 〒904-0013 沖縄市室川2-2-24-1 ☎938-2177

### ◆利用手続きの流れ

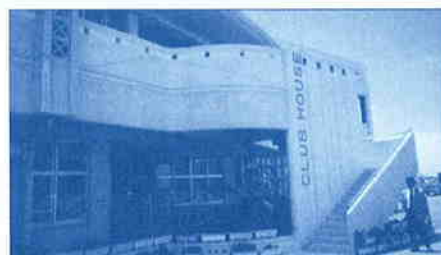
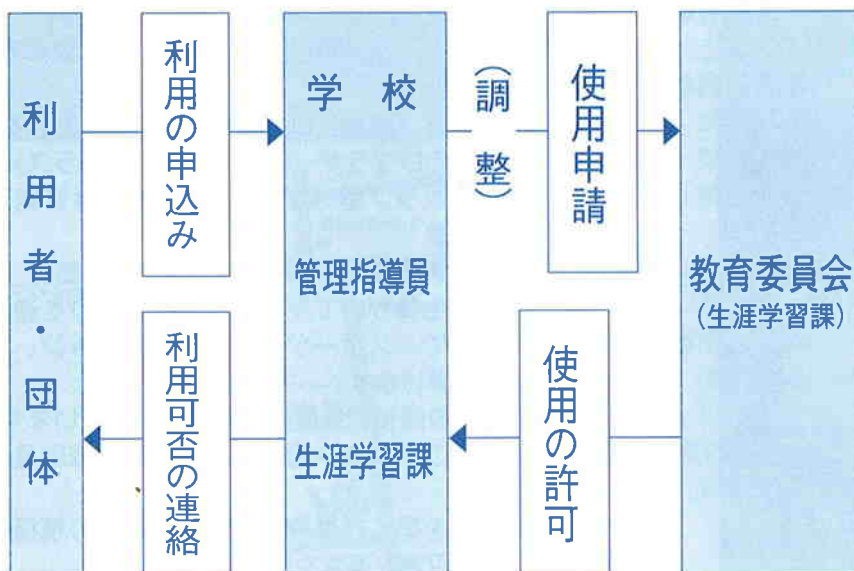

山内小学校クラブハウス  
 〒904-0034 沖縄市山内2-32-2 ☎933-6562



沖縄東中学校クラブハウス  
 〒904-2172 沖縄市字桃原260-2 ☎934-9460

9  
 グループ・サークル及び施設ガイド

## 沖縄こどもの国

〒904-0021 沖縄市胡屋5-7-1 ☎933-4190

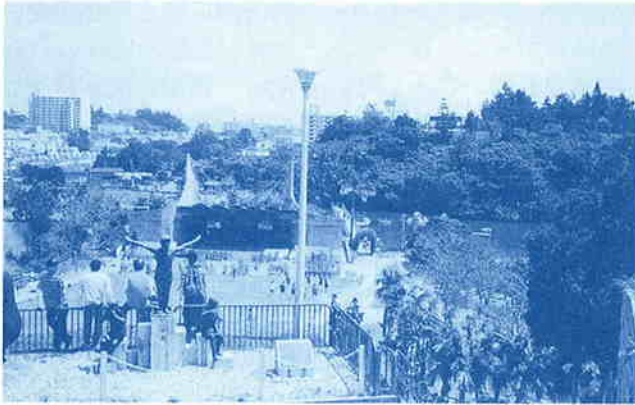

13万㎡の広い園内にはこどもたちに人気のゾウやキリン、ライオンなどがいる動物園をはじめ、野鳥の池・ふるさと園・アイランドパーク等の多彩な施設があります。親子で楽しめる生涯学習とレクリエーションを兼ね揃えた総合学習施設（博物館相当施設）。

### ●入園料

大人 500円・中高生 200円・小学生以下 100円  
※団体割引あり

### ●営業時間

平日（夏）9:00～16:30（冬）9:00～16:00  
土・日・祝 9:00～17:30 9:00～16:30  
学校の長期休業は休園日なしで営業

### ●休園日

毎週火曜日（火曜日が祝祭日のときは翌日休み）  
年末年始（12月30日～1月1日）

### ●園内の施設

動物園・水族館・ふるさと園

### ●交通

中の町バス停留所下車・徒歩10分  
※施設整備工事の為、今年度中は休園となっています。



## 沖縄市立ふるさと園

〒904-0021 沖縄市胡屋5-7-1 ☎933-4190



ふるさと園は、沖縄の気候風土に適するように造られた明治末期から大正時代にかけての農家のたたずまいを復元した施設です。

### ●施設概要

母屋、アシャギ、畜舎、豚舎、高倉、井戸、ヒンプンほか

### ●利用できる団体

市内の10名から50名程度の団体・グループに限る

### ●利用時間

月曜日～金曜日 9:00～16:30

### ●利用案内

ふるさと園の一般見学は、こどもの国のほかの施設と同様に自由にご覧になれますが、下記のことについては施設をご利用できませんので、詳細は「こどもの国」事務所にお問い合わせください。

- ・郷土の生活様式や生活技術の伝承に関すること
- ・郷土の生活用品の展示や鑑賞に関すること
- ・その他の文化事業に関すること

### ●交通

中の町バス停留所下車・徒歩10分



## 沖縄県総合運動公園

〒904-2173 沖縄市字比屋根672 ☎932-5114 (代)



本公園は、約70万ヘクタールの区域に陸上競技場をはじめ各種スポーツ・レクリエーション施設を完備し、各競技会や保育園、老人会等の運動会や遠足、陶芸教室等いろいろなイベントに利用できます。また、天気を気にせず行事運営ができる室内運動場（レクドーム）もよく利用されています。

### ●開園日

水曜日～月曜日  
 (火曜日が祝日または代休にあたる時は、その翌日が休園)

### ●休園日

毎週火曜日、年末年始（12月29日から1月3日）

### ●施設概要

陸上競技場、補助競技場、体育館、サブ体育館、サッカー、ラグビー場、庭球場、競泳用プール、レクプール、自転車競技場、レクドーム、オートキャンプ場、郷土館

### ●交通

県総合公園北口バス停留所下車・徒歩数分



### ■施設個人利用料金（当日券） 供用時間／9：00～21：00

	一般・学生	児童・生徒	備 考
陸上競技場	140円／1回	70円／1回	終日使用しても1回とする
庭 球 場	270円／1時間	130円／1時間	テニスコート 18面（17：00以降は2割増）
体 育 館	140円／1回	70円／1回	
水 泳 プール	240円／1回	120円／1回	25m・50mプール ※1/5～4/30、10/1～12/27は25mのみ 温水プールとして開放、一般学生480円、児童生徒240円

	一般・学生	児童・生徒	幼 児	満3才未満	備 考
レクリエーションプール	840円	310円	100円	無 料	供用時間／9：00～18：30（7月～9月）

### ■貸自転車・貸一輪車 ※1時間単位料金

	大人用	小人用	備 考
貸自転車 貸一輪車	300円 (200円)	200円 (100円)	( )は30分 増の金額

供用時間／9：30～17：00

### ■オートキャンプ場

1区画につき (8～10人)	1泊 2,640円 日帰り 1,320円
供用時間／24時間(但し、21：00～9：00までの間、ゲートは閉鎖)	

### ■望水亭 供用時間／9：30～17：00（平日は休み）

	大人用	小人用	備 考
貸ボート	300円	200円	30分間

## 沖縄県立石川少年自然の家

〒904-1106 石川市字石川3491-2 ☎964-3263  
FAX 964-5663



### ●交通

石川少年自然の家入口下車徒歩30分

### ●主な活動プログラム

野外キャンプ、ウォークラリー、炊飯活動、天体観測、フィルムフォーラム、軽スポーツ、登山、キャンプファイヤー、ゲーム・ダンス等

### ●活用できる備品

映写機、ビデオデッキ、OHP、放送設備一式、卓球台、バドミントン用具一式、天体望遠鏡、キャンプ用具一式、グラウンドゴルフ用具一式、プロジェクター

当施設は、豊かな自然を誇るヤンバルの玄関口に位置し、亜熱帯を代表する植物や小動物など四季の変化が観察できる最良の場所に位置している。恵まれた自然の立地条件を生かした野外活動のプログラムも豊富で毎年訪れる利用者も数多い。

### ●利用できる人

- (1) 小学校・中学校の児童生徒と引率者
- (2) 少年団体の児童・生徒と引率者
- (3) その他所長が認めた者

### ●受入れ定員

本館 200人 キャンプ場 200名

### ●利用できない日

月曜日、祝日及び慰霊の日、年末年始、臨時休所日

### ●利用のしかた

電話で予約（利用時間・人数）をし、その後事前打ち合わせと申込み書の提出が必要。

### ●経費

宿泊と施設・設備の使用は無料。食費として1,300円（3食分）とシーツ等使用料として150円が必要となります。

## 沖縄県女性就業援助センター（沖縄相談所）

〒904-0004 沖縄市中央2-28-1（コリンザ内） ☎934-6607



もう一度能力を生かしたい！新しい技能にチャレンジしたい！など就業を希望する女性に対して、就業相談をはじめ、再就職に必要な技術や資格取得のため、各種技術講習会を実施します。

### ◇就業相談◇

就業援助相談員を配置して、女性の就業や技術に関する相談、その他広域な生活相談を受け、適切なアドバイスを行っています。

### ●相談日時

月曜日～金曜日 9:00～16:00

### ◇技術講習◇

就職をより確かにより有利なものにするため、各種技術講習を実施しています。技術や技能資格を身につけ、希望の仕事にチャレンジ。

### ●講習会場

当センター「沖縄相談所」及び県内各地

### ●講習期間

21日間 週5日（月曜日～金曜日）

### ●講習時間

1日5時間（9:30～15:30）

### ●受講料

無料（但し、教材費は実費負担）

### ●募集

新聞・ラジオでお知らせします。

### ●交通

園田バス停留所下車・徒歩5分

中頭地方視聴覚協議会(ライブラリー)

〒904-0032 沖縄市字諸見里1130 ☎933-2343



中部12市町村の視聴覚教育の中心的拠点としての当視聴覚ライブラリーは、教育機関へ教材、機材を無料で貸出しております。目録なども準備しておりますので必要があれば送付致します。

●貸出教材・機材

- (1) 教材 (ビデオ教材、16ミリ映画フィルムほか)  
～教材種類～  
社会教育—幼児教育、健康問題ほか  
学校教育—理科、保健、道徳ほか
- (2) 機材 (液晶プロジェクター・スライド映写機・16ミリ映写機)

●貸出受付時間

平日 9:00～16:00

●貸出本数及び期間

- (1) 機材は1団体につき1台
- (2) 教材は3本以内
- (3) 貸出期間は7日以内

●貸出できる団体

中頭地区における 幼稚園、小学校、中学校、高校、公民館、役所及び教育文化団体、その他。

●貸出利用料

無料

●交通

園田バス停留所下車・徒歩3分

沖縄職業能力開発大学校

〒904-2141 沖縄市池原2994-2 ☎934-6282



技術を深く知ることから新しい技術の発想が生まれると私たちは信じています。本校で得た“チカラ”を君達が社会人になった時存分に発揮してほしい。そして自分自身の“技術力”で社会に貢献するという発想=ビジョンをもってほしい。私達はそのためのサポートを惜しみません。共に考えよう、ポリテクカレッジの宣言です。

●専門課程案内

制御技術科 電子技術科 電気技術科 情報技術科  
住居環境科 物流情報科 ホテルビジネス科

●応用課程案内

生産機械システム技術科 生産情報システム技術科



## 沖縄社会保険健康センターペアーレ沖縄

〒904-2151 沖縄市松本1-8-1 ☎934-6110

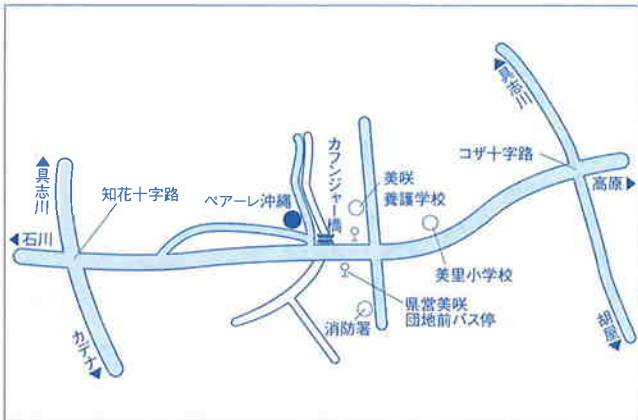

健康保険や厚生年金保険等の加入者やその家族、地域の皆様に対し、健康増進、教養文化の高揚等、生きがい創造事業を行い、福祉の増進を図るとともに、成人病予防検診の普及並びに社会保険に関する相談等に応じることによって、社会保険制度の円滑な運営と健全な発展を図るための施設です。

## ●施設概要

教養室、和室、喫茶室、温水プール、多目的ホール、トレーニングルーム、第1教養室、第2教養室、第3教養室

## ●開館時間

月曜日～土曜日 9:00～21:00 日曜日 10:00～17:00

## ●休館日

祝祭日、慰霊の日、旧盆、年末年始

## ●申込方法

直接健康センター窓口へ

## ●募集方法

新聞・チラシにて

## ●費用

受講料有（教材費等は自己負担）

## ●対象者

どなたでも利用できます。

## ●交通

県営美咲団地前バス停・徒歩2分

## フリータイム利用のご案内 ※利用時間は変更になることがあります

設備名	時間	料金	内容	備考
トレーニング グループ	月 16:00～	1回 400円 (2時間以内)	健康の維持・増進に最適な各種トレーニング器具を備えています。お気軽にお越し下さい。 ※講座を開いている時間帯は利用できません。	トレーニングは屋内シューズ、運動しやすい服装でご利用下さい。
	土 20:30			
	日 10:00～ 16:30			
温水プール	月水 15:30～ 17:00	1回 (1時間30分) 大人 450円 小人 250円	温水プールで気持ちよく泳いでリフレッシュしましょう。 ※ 講座を開いている時間帯は利用できません。	プールはキャップ、ゴーグルが必要です。 子供（3歳～小学校3年生）は保護者の同伴でお願いします。
	木 16:30～ 18:00			
	日 10:00～ 16:30 (3回入替)			

※各種健康づくり、生きがいづくり講座（4カ月）を申込の場合、3月、7月、11月に当センター窓口で申込用紙・受講料を提出していただきます。

※第1期…4月～7月、第2期…8月～11月、第3期…12月～3月

※トレーニングルーム・プールフリーの場合は利用券を購入していただきます。

## 倉敷ダム

〒904-1112 石川市字楚南879-1 (沖縄県ダム事務所倉敷ダム事務所) ☎938-9325



倉敷ダムは、ダム周辺が県民に親しみのある憩いの場、豊かな自然とのふれあいの場となるように、環境整備しました。管理庁舎の1階にある資料館では、水の神秘的でさまざまな性質を楽しく遊び感覚で観察・実験できる「水のギャラリー」や「沖縄の水の環境」の紹介、そして、資料館の目玉であるシアターでは、水の象徴である龍王を主人公としたファンタジードラマをダイナミックに展開し、水がもたらす豊かさや恵みを紹介しています。高さ約42mの展望タワーからは、嘉手納飛行場・太平洋・東シナ海等を臨むことができます。また、管理庁舎の前方には、「山原の川」があり、楽しく川遊びができ、その他各広場では、スポーツやゲームなど家族皆で楽しめます。

### ●利用時間

- (1) 資料館 9:00~17:00
- (2) 展望タワー 10:00~16:30

### ●開館日

月~日曜日 8:00~21:00

### ●休館日

年末年始

### ●交通概要

農民研修センター入口より車で5分

※団体で施設見学、広場の専用使用(グラウンドゴルフ、レクリエーション等)をする際には、前もって申込みの手続きをお願いしています。

## 沖縄市テレワークセンター

〒904-0004 沖縄市中央1-32-7 (コザ保健所向かい) ☎929-3888



沖縄市テレワークセンターは、高度情報化時代に向けて情報通信産業の基盤整備を積極的に進め、広く市民などに情報通信技術を活用した場所を提供する。また、サテライトオフィス等の設置により情報通信産業の誘致、新たな雇用機会の創出がはかれるとともに人の流入が地域経済の活性化、及び中心市街地の新しいまちづくりを形成するための施設である。

### ●利用時間

9:00~21:00

### ●休室日

毎週月曜日・祝祭日・慰霊の日・年末年始の休日

### ●使用の許可

あらかじめ市長の許可をうける。

### ●使用料

- 業務室1 個人 2時間につき100円  
団体 2時間につき2000円
- 業務室2 1ブース:2100円(1ブース:3g)
- 会議室 2時間につき1000円

### ●お問い合わせ

沖縄市テレワークセンター ☎929-3888

### ●交通

胡屋バス停下車・徒歩8

## 東南植物楽園

〒904-2143 沖縄市字知花2146 ☎939-2555



東南植物楽園は広さ約40万㎡の広大な園内に2,000種余りの観賞植物が育てられている。

エキゾチックアートフォレストには珍しいヤシと色とりどりの熱帯の花木、果樹が美しく並び、向かいには、広々とした芝生と錦鯉の池を中心としたウォーターガーデンがある。癒し、気晴らし、そして楽しい体験ができる花いっぱいレジャーガーデン、ここでは時間がゆっくり流れていきます。

### ●施設概要

ウォーターガーデン（5万坪）、エキゾチックアートフォレスト（3万坪）、モンスンカフェ、ショッピングパラダイス、エスニックパザール（11～2月は17:30）、レストラン

※園内一周観覧車有り（一人300円）

### ●開園時間

9:00～18:00

### ●休園日

なし（年中無休）

### ●入園料

大人 1,000円（高校生以上）  
小人 500円（3歳～中学生）

※10名様より団体割引あり

### ●利用申込方法

受付にてチケット購入 ※団体などの場合予約可

### ●交通

第1登川バス停留所下車 沖縄自動車インターから5分  
案内看板右折し、徒歩約20分

## 海邦公園

〒904-2172 沖縄市泡瀬4-11-18（中城湾港建設事務所）☎938-7711



### ●施設概要

テニスコート（4面）  
多目的広場（ソフトボール2会場可）

### ●利用時間

9:00～21:00

### ●休園日

無休（但し荒天時使用禁止）

### ●施設使用料

(1) テニスコート（1時間当たり）

一般・学生 310円

児童・生徒 150円

(2) 多目的広場

9:00～13:00 } 各1,050円

13:00～17:00 }

17:00～21:00 }

(3) 照明設備（1時間当たり）

テニスコート 400円

多目的広場 1,620円

### ●申込方法

中城湾港建設事務所の窓口で申し込む。電話受付はしない。前月の15日以降から受付開始。

### ●交通

泡瀬営業所バス停留所下車・徒歩10分



諸見民芸館

〒904-0032 沖縄市諸見里3-11-10 ☎932-0028

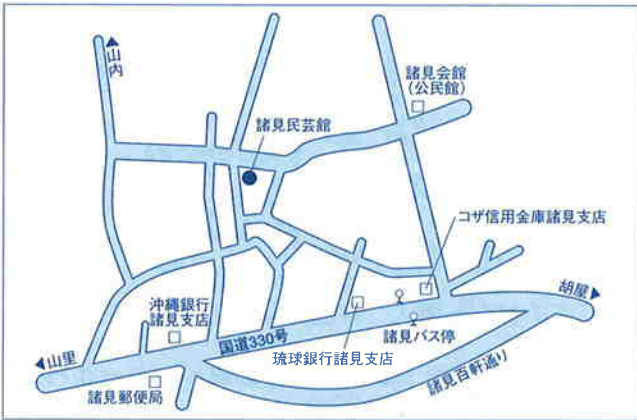

諸見民芸館には、約6,000点もの古き沖縄の民具が収蔵されている。館内には沖縄各地をくまなくたずねて集められた昔をしのぶ各種の民具をはじめ、終戦直後の廃墟のなかで造り出した生活用具類、それに県内の主な焼き物などを展示。所狭しと並べられたさまざまな民具等から忘れゆく沖縄の暮らしがうかがえる展示館です。

●利用時間

9:30~17:30

●休館日

年末年始

●収蔵品

民具資料	約3,000点	戦争資料	約700点
陶磁器	約1,500点	考古資料	約800点
その他	4,500点		

●料金

大人 300円 中高生 200円 小学生 100円  
(団体割引、各20人以上 2割引)

●交通

諸見バス停留所下車・徒歩10分

くすぬち平和文化館

〒904-0012 沖縄市安慶田1-29-10 ☎938-4192

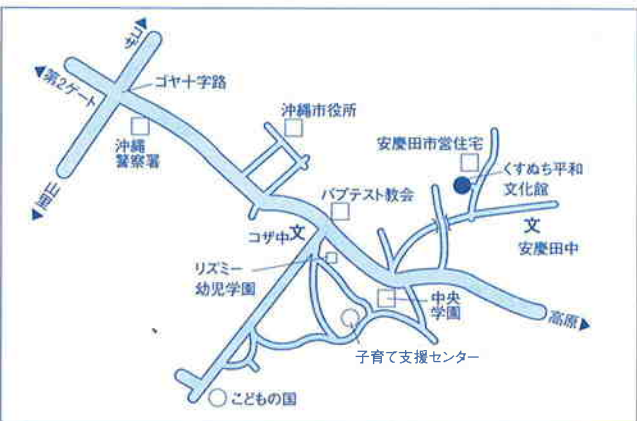

「アルム」は子どもたちにとって夢いっぱい空間。絵本や紙芝居、専門書を揃えている。紙芝居劇場は多目的ホールとして利用でき、紙芝居の実演、人形劇、読み聞かせ等子ども文化に関する企画や講演会、ミニコンサート、写真展等にも対応できる。平和資料室は沖縄の歴史や文化、平和に関する資料をそろえている。誰でも自由に利用できます。

※CD吹き込みとしても使用

●施設概要

- 1階 子どもの本の専門店「アルム」と喫茶室
- 2階 紙芝居劇場(多目的ホール)と会議室兼用の和室
- 3階 平和資料室

●利用時間

11:00~19:00

●休館日

月曜日・年末年始

●施設使用料

多目的ホール  
 (1) 9:00~12:00 5,000円  
 (2) 13:00~17:00 7,000円  
 (3) 18:00~22:00 9,000円  
 ※冷房料金 1時間500円

●申込方法

電話、指定用紙で申し込む

●交通

胡屋バス停留所下車 徒歩30分

## 中部福祉保健所

〒904-2153 沖縄市美里1688-1 ☎938-9886



### もっと身近に福祉保健所

福祉と保健、さらに健康についてご相談下さい。

- ①包括的な福祉・保健・医療サービスの提供
- ②地域での企画調整機能の強化
- ③市町村が策定する福祉・保健・医療に関する各種計画への参画と市町村支援の強化

#### ●交通

国道330号線 美里入口バス停下車5分

※平成14年度より、コザ保健所と社会福祉事務所が、組織統合しました。

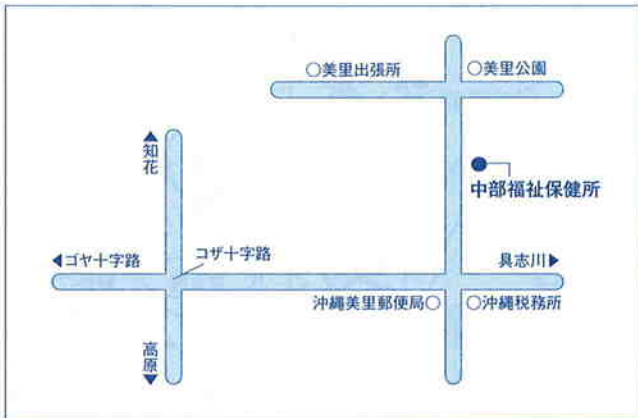

## 楓葉館

〒904-2143 沖縄市知花763-12 ☎938-5443



知的障害者授産施設（通所）定員40人

#### ●運営理念

1. 障害をもつ人たちと向き合って暮らせる地域社会の創造をめざす。
2. その人がずっと培ってきた歴史を大事にし、そこから発する文化がある施設づくりをめざす。
3. ひとり一人に生きる力を与えていく実践をめざす。
4. 本人、その家族及び地域に求められている施設像を問い続け、施設福祉の専門性を高めていく。

#### ●作業品目

木工（おもちゃ類、インテリア家具類）  
清掃（ビルメンタル・公園清掃）  
縫製（エプロン・帽子・足拭きマット）

#### ●交通

沖縄市農民研修センター下車1分。

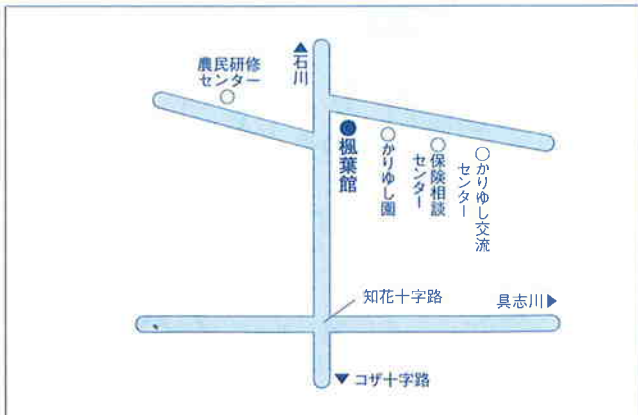

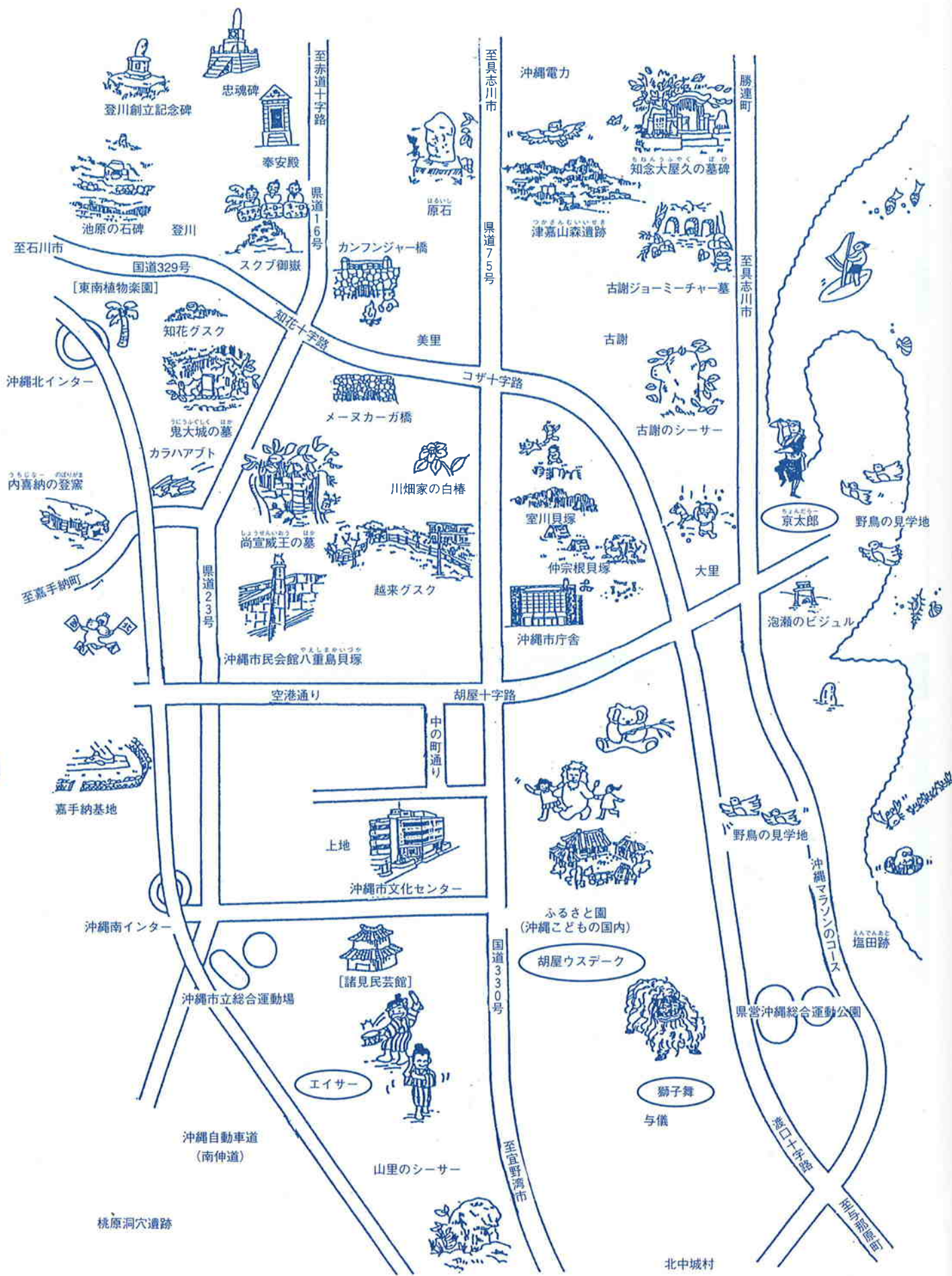

# 文化財

## 沖縄市の文化財

本市の主な文化財として、三線の久場春殿、泡瀬の京太郎などの県指定文化財があります。また、桃原洞穴遺跡（旧石器時代の遺跡：1万年前の人骨出土）、室川貝塚（沖縄貝塚時代の遺跡：約5,000年前～1,000年前の土器出土）、登川の石碑（18世紀の集落移動の記念碑）、鬼大城の墓、カフンジャー橋など、その他にも重要な文化財が数多く所在しています。市内の文化財の分布については、次ページの文化財マップをご覧ください。

なお、文化財について興味のある方、詳しくお知りになりたい方は、郷土博物館文化財係（☎932-6882）までお問い合わせください。

## ■沖縄市の文化財指定一覧

### 市指定文化財

2000.4.1 現在

科目	名称	指定年月日	所在地	説明
記念物 (史跡)	鬼大城の墓 (ウニウフグスク)	1980.10.23	字知花	越来按司・大城賢勇（俗名：鬼大城）が追いつめられて自刃した洞窟で、そのあとを墓にしている。
	カフンジャー橋	1980.10.31	字美里	石積みのアーチ式橋。明治末～大正初期頃の建造物。伝承では、糸満の石大工が施工したという。
	セークガー	1994.9.22	字美里	石積みと掘り込みの村井戸。建造年代は100年余前
	ヒージャーガー	1994.9.22	字美里	石積みの村井戸。建造年代は100年余前
	室川井	1997.2.5	室川原	石積みの井戸。室川貝塚の古代人たちもここを貴重な水源として頻りに利用したと思われる。
	室川貝塚	1997.2.5	室川原	約5000年から1000年前にわたり存続した複合遺跡で、全国的にも貴重な遺跡として知られている。
	奉安殿	1997.2.5	知花弁当原	皇民化教育を推進するシンボルとして1934年に建造された。美さと児童園の一角に位置する。
	忠魂碑	1997.2.5	知花弁当原	国のため、戦争の犠牲になった兵士の魂を供養する碑として、学校や役場の敷地内に建られた。
有形民俗 文化財	美里のガン	1994.9.22	郷土博物館	美里区が1948年に具志川市米原の桑江氏に製作依頼。1962年まで使用された。

### 県指定文化財

2000.4.1 現在

科目	名称	指定年月日	所在地	員数	所有者	説明
有形 文化財	久場春殿 (三線)	1958.8.15	字与儀	1挺	宮城 能久	南風原型の系統で久場春殿の創作
	平仲知念型 (三線)	1994.3.15	字諸見里	1挺	福地 優	三絃匠取の知念の子弟（平仲）によって創作
	与那城型 (三線)	1994.3.15	字美里	1挺	島袋 正雄	沖縄の三線の七つの型の中で、与那城型を代表するもののひとつ
	糸蔵長 与那城型 (三線)	1994.3.15	字知花	1挺	島袋 信琉	琉球古典音楽の大家。桑江良真（1831～1914）が愛用したといわれる三線である。
無形民俗 文化財	京太郎 (チョンダラー)	1980.3.31	字泡瀬		泡瀬京太郎 保存会	泡瀬では、明治の末ごろ首里の寒水川芝居から習ってきた京太郎を村芝居として劇の中におりこんだ。今では舞台の上で演じる地方芸能に変わってきている。



放送大学 沖縄学習センター

〒903-0129 中頭郡西原町字千原1(琉球大学内)  
☎ 098(895)5952

放送大学ホームページ <http://www.u-air.ac.jp/>  
FAX 情報サービス ☎043-211-8351  
ニフティサーブ GO HOSOUNIV (TOPメニューからGOコマンド)

教養学部

学生の種類

- 全科履修生  
4年以上在学し、「学士(教養)」の学位の取得をめざす学生です。
- 選科履修生  
1年間在学し、希望する科目を履修する学生です。
- 科目履修生  
1学期間(6カ月)在学し、希望する科目を履修する学生です。

教養学部の特長

- 「学士(教養)」の学位が取得できます。(全科履修生)
- 人文・社会・自然・産業等の幅広い分野の科目(約300科目)が選べます。
- 18歳以上で大学入学資格をお持ちの方であれば全科履修生として、15歳以上であれば選科・科目履修生として入学できます。
- 1科目からでも学べます。入学試験はありません。
- 入学のチャンスは年2回(4月・10月)です。
- 短期大学・専門学校などからも、3年次編入学できます。
- 「厚生労働大臣指定教育訓練給付制度」対象講座が利用できます。

大学院

学生の種類

- 修士全科生  
修士課程を修了して、学位「修士(学術)」の取得をめざす学生です。
- 修士科目生  
満18歳以上であれば誰でも入学でき、自分の学習・研究したい科目を選択して、1科目から履修する学生です。

放送大学大学院の特長

- 「修士(学術)」の学位が取得できます。(修士全科生)
- 修士全科生として入学を希望する方には、入学者選考を実施します。
- 総合文化・政策経営・教育開発・臨床心理の4つのプログラムがあります。
- 18歳以上であれば、誰でも修士科目生として入学できます。(1科目から履修できます。)
- 入学のチャンスは、修士全科生は年1回(4月)、修士科目生は年2回(4月・10月)です。
- 一種免許状取得後3年以上の教職経験を有する現職教員の方の専修免許状取得に利用できます。
- 「厚生労働大臣指定教育訓練給付制度」対象講座が利用できます。

放送は毎日、テレビとラジオで

地上放送

東京タワー(UHFテレビ16ch FM77.1MHz)及び前橋放送局(UHFテレビ40ch FM78.8MHz)から放送しています。

衛星放送

スカイパーフェクTVは、全国どこでも受信可能です。  
(無料放送) テレビ番組(205ch)  
ラジオ番組(500ch)

CATV  
(ケーブルテレビ)

放送大学の番組を放送しているCATV局に加入されていると視聴できます。

受信についての相談・お問い合わせは  
TEL043-276-6227まで

学習のシステム



※大学院修士全科生は、この他に研究指導(必須)が行われます。

入学科授業料

〈教養学部〉				
区分	入学科	授業料		
全科履修生	20,000円	5,000円		
選科履修生	7,000円	(1単位あたり)		
科目履修生	5,000円			
〈大学院〉				
区分	検定料	入学科	授業料	研究指導
修士全科生	30,000円	40,000円	10,000円	20,000円(1単位)
修士科目生		10,000円	(1単位あたり)	

学生募集のお知らせ

教養学部	〈平成14年度第2学期(10月入学)〉	〈平成15年度第1学期(4月入学)〉
大学院 (修士科目生)	(出願期間) 平成14年6月15日(土) ～8月15日(木)(予定)	(出願期間) 平成14年12月15日(日)～ 平成15年2月15日(土)(予定)
大学院(修士全科生) ※入学者選考があります	〈平成15年度(4月入学)〉 (出願期間)平成14年9月1日(日) ～9月14日(土)(予定)	

## ちえぞう君

知恵蔵  
が来る日です!

☆台風や大雨の日など天候の悪い日、  
車両に故障が生じたとき（パンク等）  
は、お休みすることがあります。  
☆9月16日～30日までは本の特別整理期  
間のためお休みさせていただきます。

は巡回日が休日の時の振り替え日です。  
2002年4月～2003年3月まで

ステーション名	時間	コース	4月	5月	6月	7月	8月	9月	10月	11月	12月	1月	2月	3月	
浜原団地	9:45~10:30	A (日)	7	12	9	7	4	1	6	5火	1	5	2	2	
比屋根団地集会所	10:45~11:30		21	26	25火	21	18		20	17	15	19	16	16	
泡瀬公民館	1:45~2:30														30
マンタ公園(海邦町)	2:45~3:30														
古謝公民館	3:15~4:00	B (水)	3	1 15	12	10	7	4	2 16	13	11	15	12	12	
美東小運動場門	4:15~5:00		17	29	26	24	21		30	27	25	29	26	26	
美里小学校 〔なつやすみは、あさ10じ から11じまで〕	1:30~2:15 (第1、第3木よう日)	C (木)		16	6	4	1	5	3	7	5	16	6	6	
					20	18	15		17	21	19		20	20	
コープ美里店	2:45~3:30	D (金)	12	17	14	12	9	6	4	1	13	17	14	14	
越来公民館	3:45~4:25		26	31	28	26	23		18	15	26火	31	28	28	
宮里小学校近くの駐車場	4:45~5:30										29				
大里公民館	1:15~2:00	E (土)	13	11	8	6	3	14	12	9	7	11	8	8	
高原公民館	2:15~3:00		27	25	22	23火	17		26	26火	21	25	22	22	
高原分譲集会所	3:15~4:00						31								
明道公民館	9:45~10:30	F (日)	14	19	2	14	11	8	13	10	8	12	9	9	
東松本自治会	10:45~11:30		28		16	28	25		27	24	22	26	23	23	
池原公民館	1:45~2:30				30										
いくぶ公園(登川団地前)	2:45~3:30														
市役所本庁構内	12:00~1:00	G (水)	10	8	5	3 17	14	11	9	6	4	8	5	5	
JOMO照屋サービス ステーション向い駐車場	4:15~5:00		24	22	19	31	28		23	20	18	22	19	19	
越来中学校	1:45~2:30	H (金)	5	10	7	5	2	13	11	8	6	10	7	7	
泡瀬養護学校	2:45~3:30		19	24	21	19	16		25	22	20	24	21	18火	
南桃原公民館	4:00~4:45						30								
知花公民館	1:15~2:00	I (土)	6	7火	1	13	10	7	5	2		4	1	1	
美さと児童園	2:15~3:00		20	18	15	27	24		19	16	14	18	15	15	
美里団地集会所	3:15~4:00				29					30				29	

※Gコースの市役所本庁は、2月19日は返却のみ。3月5日はお休みとなります（確定申告期間中のため）

## 沖縄市団体・グループ・サークル学習会助成事業

### 沖縄市団体・グループ・サークル学習会助成事業実施要項

#### 1. 目的

新規結成の団体、グループ・サークル（以下「団体」という。）または、結成を予定している市民の集まりが自主的に開催する学習会等の求めに応じて講師謝礼の一部を助成することにより、市民の自主学習・文化活動への参加を促進し、生涯学習の振興に寄与することを目的とする。

#### 2. 実施機関

沖縄市教育委員会

#### 3. 助成の対象となる団体

講師謝礼の助成を受けることができる団体は概ね次の要件を充たしていなければならない。

- (1) 会の運営上経費が困難をきたし、自主学習を進める際の講師謝礼等が思うように捻出できない団体。
- (2) 会員数が10名以上で、代表者並びに会員の過半数が沖縄市民であること。
- (3) 団体の規約（会則）及び会員名簿を有し、継続的かつ計画的に活動を予定していること。
- (4) 団体自ら営利事業を行い、または他の営利事業に団体の名称を利用させていないこと。
- (5) 政治団体または宗教団体に関係する会でないこと。
- (6) その他、教育長が認めたもの。

#### 4. 助成の対象となる学習活動

- (1) 社会教育活動を目的とした学習会（講話、実技、実習等）で参加者が10名以上予定されている事業。その内容は概ね別紙の審査基準の学習内容の領域とする。
- (2) 講師謝礼は当該年度の予算の範囲内で、かつ沖縄市報償費の支払基準により支出できるものであること。

#### 5. 助成の方法

1団体に対し、年3回程度とする。但し、必要に応じて増減ができるものとする。

#### 6. 申し込み方法

講師の派遣を希望する団体は、事前に所定の申込書（様式1）を教育委員会に提出しなければならない。

#### 7. 申込書の審査及び承認

教育委員会は、提出された申込書を審査のうえ、講師派遣決定通知書（様式2）により通知するものとする。また、参加者及び講師の安全確保のため、事業実施にあたってはレクリエーション傷害保険等に加入するよう奨励する。

#### 8. 講師紹介、講師依頼及び事業計画の変更

教育委員会は、申込団体からの求めに応じて講師の紹介を行う。但し、講師依頼は申込団体が直接行うものとする。また、事業日程・内容等に変更が生じた場合はすみやかに担当職員と連絡調整すること。連絡なしで変更した場合は、助成の決定を取り消すことがあるので留意すること。

#### 9. 事業の報告及び講師謝礼金の支払

- (1) 申込団体は、事業終了後すみやかに所定の事業実施報告書（様式3）を教育委員会に提出しなければならない。
- (2) 教育委員会は、事業実施報告書により、講師に対し謝礼金を支出する。

#### 10. 主管課

沖縄市教育委員会 生涯学習課

☎939-1212 内線2742

## 沖縄市生涯学習データバンク

### ●データバンクとは

本市では、学習に必要な情報を調査、収集、整理し、学習意欲にもえる市民がいつでも利用できる情報の宝箱として「沖縄市生涯学習データバンク」を設置しました。このデータバンクは指導者編とグループ・サークル編で構成されています。

### ●閲覧場所

データバンクの情報は教育委員会生涯学習課（沖縄市役所7階）で、自由に閲覧することができます。

### ●指導者編

指導者、専門分野、指導可能曜日、連絡先等のデータを満載し、各分野の指導者の皆さまを市民に紹介するもの。指導者を探しているときなどにご活用ください。

### ●グループ・サークル編

活動日時、活動場所、活動内容等のデータを詳しく掲載し、市内で活動するグループ・サークルを市民に紹介するもの。仲間づくりをしたい人、あるいは関係するサークル間のネットワーク化に利用するなど、幅広くご活用ください。

- お問合せ：教育委員会生涯学習課  
☎939-1212 内線2742

## 広報「おきなわ」

このガイドブックに掲載した各種講座やイベントなどは、一部のものを除き毎月1日に発行される広報「おきなわ」でも詳しくお知らせします。掲載内容をご覧のうえお申し込みください。

お問合せ：総務部秘書広報課  
☎939-1212 内線2371

## ラジオ広報

沖縄市に関するさまざまな事柄をラジオから紹介する番組です。ホットな情報をお知らせしておりますので、お聞きのがしなく・・・。

- ラジオ局：FMチャンプラ（76.1MHz）「ハイサイ沖縄シティ」

日 時：月～金曜日 9：30～9：40

お問合せ：☎934-1201

沖縄市FMコミュニティ放送（株）

- ラジオ局：ラジオ沖縄（783kHz）

日 時：毎週土曜日 12：30～12：40

お問合せ：総務部秘書広報課

☎939-1212 内線2371





## 主管課・機関・施設で選ぶ索引

### 沖縄市立中央公民館 ☎939-0033

花と緑シリーズ	10
女性学級	10
家庭教育学級	10
高齢者学級	10
幼児父母学級	11
若者カルチャー	11
自治公民館講座	13
移動公民館講座	13
沖縄の自然を生ける	16
木彫り教室	18
染めの世界	19
胡弓を弾こう	19
初心者のためのジャズ講座	19
第5回サンシン演奏会	20
沖縄戦後史パートII	21
市民大学講座「ウチナー民俗探訪」	22
琉歌の手ほどき	22
環境教育シリーズ「干潟の生物たち」	22
民間療法雑学講座	29
自彊術健康体操	29
カチャシーを踊ろう	30
パソコン教室「デジカメを楽しむ」	30
第18回公民館まつり	34
サークル発表会	35
公民館ロビーコンサート	35
植物展	36

### 沖縄市青少年センター ☎930-1336

親子工作教室「草木染こいのぼり作り」	1
親子自然観察会「ホタルを見つけよう」	1
親子講演会	1
親子映画鑑賞会	1
親子宿泊体験キャンプ	2
夏の星座観察会	2
親子課外授業	2
親子ふれあいコンサート	3
昔ながらのムーチャー作り	3
チャンプルー体験隊「前期」	4
子ども放送局	5
子ども工作教室	5
チャンプルー体験隊「後期」	6
日米ホームステイ	6

### 沖縄市立郷土博物館 ☎932-6882

こども博物館	4
新収蔵品点	34

小展示会「蟻の世界」	34
企画展「海産・陸山海の世界」	35
小展示会「沖縄の鳥とその生態」	35

### 沖縄市立図書館 ☎932-6881

絵本講座	3
定例おはなし会	4
としょかんへいこうよ	4
夏休みブックフェスティバル	5
夏休みおはなし会	5
妊婦さん講座	8
図書館セミナー	8
ブック・スタート	12
ボランティア講座	14
平和資料展	34
舞台朗読	36
大人のためのおはなし会	36
ちえぞう君が行く	36
移動図書館「ちえぞう君」巡回表	81

### 市民スポーツ課 ☎932-1294

成人水泳教室	24
広島東洋カープ少年野球教室	26
健康増進エクササイズ教室	29
アクアビクス	29
沖縄市健康スポーツフェア	29
ウォーキング教室	29
第19回全国一斉ウゾークラリー大会	37
青少年スポーツ大会	37
市中学校水泳大会	37
第22回市小中学校陸上大会	38

### 生涯学習課 ☎939-1212 (内線2742)

子育て講演会	12
子育て交流会	12
平成15年沖縄市成人式	15
第9回生涯学習フェスティバル	34

### 平和男女共同課 ☎939-1212 (内線2221)

戦跡ウォッチング	23
愛と平和のコンサート	23
第2回沖縄市原爆展	23
第10回沖縄市ピースラン	23
沖縄市平和大使報告パネル・写真展	23
平和ガイドネットワーク活動報告・ビデオ展示	23
一人芝居	23

2002年平和のオンステージ ..... 23

## 働く婦人の家

☎937-0170

女性学講座	8
アサーティブネストレーニング	8
新春講演会	8
和裁	9
韓国料理	9
イタリア料理	10
保存食講座	10
おやつ作り	10
かしこい消費者講座	14
働く女性と法律	14
アロマセラピー	14
書道講座	15
茶道	15
生け花	16
クリスマス・正月の花	16
油絵	16
写真講座	17
ガラス工芸	18
トールペイント	18
紅型	18
三味線	20
日舞	20
琉舞	20
女性史講座	21
健康体操	29
社交ダンス	30
初心者パソコンワード	30
初心者パソコン「表計算」	31
パソコン「インターネット」	31
色彩講座	31
手作りかばん	31
受講生作品展	35

## 沖縄市あげだ児童館

☎934-4643

室内レクスポーツ	4
母の日プレゼント作り	4
中児連親善交流会	5
平和を考える	5
迷路あそび	5
敬老の日のプレゼント作り	6
グランドゴルフ大会	6
クリスマスパーティー	6
カーサムーチャー作り	6
あげだ児童館祭り	6
ひな人形作り	7
ひな祭りお茶会	7
ドッジボール大会	7

## 地域子育て支援センター

☎933-9330

親子ふれあい遊び	11
海の危険物と救急法	11
親子遠足	12
子どもの病気と家庭でできること	12
調理実習「おせち料理」	13
子育て講話	13

## 福祉文化プラザ児童センター

☎930-1695

手話ソング教室	3
手作り教室	4
母の日のプレゼント作り	4
父の日のプレゼン作り	5
中部地区児童館交流会	5
児童センター2周年記念	5
墨を使った作品作り	5
敬老の日のプレゼント作り	6
ミニ運動会	6
カーサムーチャー作り	6
おたのしみ会・クリスマス会	6
ひな人形づくり	7
児童センター祭り	7

## 子育て支援センターたんぽぽ

☎938-9379

沖縄の昔話映写と語り	11
園庭解放	11
子育て電話相談	11
リズムあそび交流保育	11
親子遠足	12
親子ふれあい遊び	12
子育て講座・リズムで遊ぼう	12
観劇 劇団風の子	12
子育て講座救急法	12
子育て講座「子どもの歯について」	12
親子遠足	13
子育て講座「児童虐待」	13
子育て講座	13
親子遠足	13

## 文化振興課

☎932-6883

こども三線教室	4
国際交流サロン	9
国際交流ボランティア講演会	14
フォークフェスタ	19
コザ音楽祭	19
あしびなープレゼンツジャズ	19
ジャズ・フェスタインコザ	19
島唄の世界	20
三線の日	20

沖縄市国際交流フェスティバル ..... 33  
 県芸術祭 ..... 34

**市民小劇場あしびなー ☎934-8487**

あしびなーキッズ ..... 4  
 あしびなー水曜劇場 ..... 20  
 三線の日 ..... 19  
 演劇ワークショップ ..... 21  
 あしびなー歌舞団 ..... 20  
 国際演劇フェスティバル ..... 31  
 あしびなー劇場 ..... 36  
 あしびなーテアトルⅠ・Ⅱ ..... 35・36  
 あしびなーテアトルⅢ ..... 36

**観光課 ☎939-1212 (内線3212)**

ピースフルラブ・ロック・フェスティバル ..... 32  
 第47回沖縄全島エイサーまつり ..... 32  
 沖縄国際カーニバル ..... 33

**商工労政課 ☎939-1212 (内線3222)**

中小企業従事者永年勤続表彰事業 ..... 14  
 沖縄市観光物産センター開所 ..... 14  
 技能功労者表彰式 ..... 15  
 ゆいらていく広場オープニングセレモニー ..... 32  
 沖縄市産業祭り ..... 33  
 OFTブランド展示発表会 ..... 35  
 知花織製品展示会 ..... 36

**市民健康課 ☎939-1212 (内線2232)**

ハートフルデイケア ..... 35

**水道局 ☎937-6211**

親子水道施設見学バスツアー ..... 1  
 水道週間展示会 ..... 34

**消防本部 ☎929-1192**

夏休み親子ふれあい防災体験 ..... 2  
 救急の日・救急医療週間 ..... 8

**沖縄市体育協会 ☎932-5293**

第66回沖縄市職域ソフトボール大会 ..... 37  
 第17回沖縄市ソフトテニス大会 ..... 37  
 沖縄市少年野球大会 ..... 37  
 第20回沖縄市トリムバドミントン大会 ..... 37  
 第28回沖縄市軟式野球大会 ..... 37  
 第28回沖縄市バレーボール大会 ..... 37

第27回沖縄市総合バドミントン大会 ..... 37  
 第26回沖縄市テニス大会 ..... 37  
 第17回沖縄市混合ダブルスバドミントン大会 ..... 37  
 第22回沖縄市卓球大会・県民体育大会 ..... 38  
 第29回沖縄市バスケットボール大会 ..... 38  
 沖縄市職域卓球大会 ..... 38  
 第67回沖縄市職域ソフトボール大会 ..... 38  
 第3回沖縄市小学生バドミントン大会 ..... 38  
 第29回沖縄市陸上競技大会 ..... 38  
 第18回年代別バドミントン大会 ..... 38  
 第6回県市郡対抗女子駅伝競走大会 ..... 38  
 沖縄市総合卓球選手権大会 ..... 38  
 第12回レディースバドミントン大会 ..... 38  
 沖縄一周女子駅伝競走大会 ..... 38  
 第15回サッカーフェスティバル大会 ..... 38  
 第19回沖縄市長杯争奪バドミントン大会 ..... 39  
 沖縄市長杯高等学校バスケットボール ..... 39

**沖縄市社会福祉協議会 ☎937-3385**

スマートライアルツアー'02 ..... 7  
 要約筆記奉仕員要請講座 ..... 8  
 第19回沖縄市福祉まつり ..... 32  
 沖縄市社協登録ボランティアグループ ..... 56・57

**青少年育成市民会議 ☎932-3686**

平成14年度インリーダー宿泊研修会 ..... 7  
 少年の主張沖縄市大会 ..... 7  
 青少年島くとうば語やびら大会 ..... 7

**沖縄市婦人連合会 ☎934-0558**

婦人学級 ..... 10  
 婦人の主張大会 ..... 10  
 市婦人運動会 ..... 11  
 全琉婦人芸能大会 ..... 11

**沖縄市PTA連合会 ☎937-1470**

小中学校童話・お話意見発表大会 ..... 11  
 市PTA連合会実践研究発表 ..... 11

**沖縄市文化協会 ☎932-6883**

文化祭展示部門 ..... 35  
 文化祭舞台部門 ..... 36

**沖縄マラソン実行委員会 ☎930-0088**

沖縄マラソン ..... 38

**沖縄市老人クラブ連合会** ☎938-1250

沖縄市老人クラブ連合会サークル ..... 55

**沖縄県公園・スポーツ振興会** ☎932-5114

 水彩画教室 ..... 16  
 陶芸教室 ..... 17  
 健康水泳 ..... 24  
 水泳 ..... 24  
 小中学生水泳 ..... 24  
 成人テニス ..... 25  
 成人バドミントン ..... 26  
 ヨット ..... 26  
 ボート ..... 26  
 シュノーケル ..... 27  
 パラグライダー ..... 27  
 トランポリン ..... 27  
 マラソン ..... 27  
 ウォーキング ..... 27  
 スキー ..... 27

**沖縄県立教育センター** ☎933-7513

 たのしい体験教室 ..... 1  
 親子パソコン教室 ..... 1  
 親子星空教室 ..... 1  
 親子星空教室 ..... 2  
 親子リトミック教室 ..... 2  
 おもしろ科学教室 ..... 2  
 おもしろ学習教室 ..... 2  
 たのしい体験教室 ..... 3  
 親子星空教室 ..... 3  
 たのしい体験教室 ..... 3

**沖縄県立石川少年自然の家** ☎964-5663

 自然と触れ合う親と子の集い「ほたる」 ..... 1  
 自然と触れ合う親と子の集い「写真」 ..... 1  
 「自由研究のテーマを探そう」 ..... 2  
 「どんぐりを探そう」 ..... 3  
 全国ファミリーウォーク ..... 3  
 星と語る親と子のつどい「星空をみよう」 ..... 3  
 冬の自然探検 ..... 3  
 先端技術体験教室 ..... 7  
 宿泊学習指導者研修会 ..... 8

**国立沖縄青年の家** ☎987-2306

 親子アウトドア教室 ..... 1  
 ボランティア活動セミナー ..... 7  
 わんぱくキャンプ ..... 7  
 シュノーケリング指導者認定講習会 ..... 27

**沖縄県女性就業援助センター** ☎932-1536

 パソコン「表計算3級」 ..... 30  
 パソコン「ワープロ3級」 ..... 30  
 医療事務 ..... 31  
 日商経理事務「医療事務管理士」 ..... 31  
 タクシードライバー養成 ..... 31

**沖縄県立埋蔵文化センター** ☎835-8752

 夏休み親子古代体験教室土器作り ..... 2  
 埋文センター文化講座 ..... 8  
 平成13年度発掘調査速報展 ..... 21  
 復帰30年間の発掘調査店 ..... 21

**ペアーレ沖縄** ☎934-6110

 戸塚刺しゅう ..... 9  
 パッチワーク ..... 9  
 フラワーデザイン ..... 9  
 和裁 ..... 9  
 洋裁とリフォーム ..... 9  
 親子スイミング ..... 11  
 きもの着付け ..... 14  
 話し方 ..... 14  
 書道 ..... 14  
 かな書道 ..... 14  
 ペン習字 ..... 15  
 茶道（表千家流） ..... 15  
 煎茶（知足庵流） ..... 15  
 華道（草月流） ..... 16  
 華道（小原流） ..... 16  
 華道（専正池坊） ..... 16  
 絵画 ..... 16  
 水彩画 ..... 16  
 絵手紙 ..... 16  
 楽しい写真教室 ..... 16  
 初心者のための陶芸 ..... 17  
 紅型染め ..... 17  
 押絵・木目込人形 ..... 17  
 木彫り ..... 17  
 押し花絵 ..... 18  
 和紙ちぎり絵 ..... 18  
 トールペイント ..... 18  
 パンの花 ..... 18  
 大正琴 ..... 18  
 文化箏・峰箏 ..... 18  
 カラオケ ..... 19  
 民謡カラオケ ..... 19  
 琉球古典音楽 ..... 20  
 琉球民謡 ..... 20  
 琉球舞踊 ..... 20  
 日本舞踊 ..... 20

沖縄民踊	20
カラーコーディネイト	21
詩吟	21
囲碁	21
英会話	22
50代からの英会話	22
こども英会話	22
楽しい中国語（初心）	22
楽しい中国語（継続）	22
スペイン語入門	22
初心者スイミング	23
婦人スイミング	24
さわやかスイミング	24
ナイスミドルスイミング	24
ソフトスイミング	24
シルバースイミング	24
テニス	25
ボーリング	25
ゴルフ	26
健康教室（シェイプアップ）	28
エアロビクス	28
ジャズダンス	28
ジャザサイズ	28
健康体操	28
らくらく・フィットネス	28
ヨガ	28
自然療法ヨガ	28
自彊術	28
気功健康法	28
太極拳	28
真向法体操	28
ミチ子式水中ウォーキング	29
水中ウォーキング	29
アクアビクス	29
やさしい水中運動	29
社交ダンス	30
フラダンス	30
パソコン（初級～上級まで）	30

東南植物楽園

☎932-2555

ザ・夏休み2002	32
クリスマス2002	33
花のカーニバル協賛「花楽祭」	33

沖縄こどもの国

☎933-4290

第28回サマースクール	5
水生生物の小動物	21
沖縄の帰化魚つり体験	21
面白植物観察会	21
バードウォッチング	22
動物愛護フェスティバル	33

野鳥写真展	34
チョウ類の食草展	34
園内の小動物観察会	36

銀天街商店街

☎937-6985

七夕まつり	32
カラオケ大会	32
旧盆大売出し	32
民謡大会	33
鏡開き	33

沖縄市一番街

☎938-2095

七夕まつり	32
雪祭り	33

楓葉館

☎938-5443

工芸展・爬虫類コンテスト	32
楓葉館祭り	32

諸見民芸館

☎932-0028

ヴィンテージラジオと電話器展	34
なつかしのガラス、ビン展	34

沖縄女子学園

☎933-3858

教育作品展示会	35
---------	----

沖縄中央学園

☎933-9201

生涯学習まつり	33
---------	----

具志川市

☎973-8386

沖縄選抜展	39
市総合文化祭（展示の部）	39
市総合文化祭（舞台の部）	39
市青年エイサーまつり	39
全島獅子舞フェスティバル	39
具志川まつり	39
全琉小中高図画作文書道	39
具志川市ふるさと商い市	39
市生涯学習フェスティバル	40
教育版画コンクール	40

浦添市

☎876-1234

茶道	40
ギター入門講座	40
青年企画講座	40

自彊術	40
三線	40
保育士のカウンセリング講座	40
茶道と学校	40
茶道	40
女性セミナー	40
絵てがみ	41
講演会	41
ハーモニーサロン	41
ブクブク茶	41
パンフラワー	41
自分史づくり	41
風水を学ぶ	41
ハーモニーセンターまつり	41

## 与那城町

☎978-2003

第2回あやはし海中ロードレース大会	42
2002あやはしこいのぼりフェスタ	42
あやはしまつり	42

## 北中城村

☎935-3773

生涯学習発表会	42
---------	----

## 嘉手納町

☎956-1111

こいのぼりフェスタ	42
YOU遊比謝川	42
交響楽団演奏会	42
エイサーまつり	42
公民館まつり	42

## 西原町

☎945-5011

西原町産業まつり	42
公民館まつり	42
西原町海邦国体記念バスケットボール大会	42

## 各種団体

団体名	代表者名	連絡先	電話
沖縄市PTA連合会	会長 田場盛秀	事務局：沖縄市八重島 1-1-1 沖縄市立中央公民館内	937-1470
沖縄市婦人連合会	会長 名幸直子	事務局：沖縄市八重島 1-1-1 沖縄市立中央公民館内	934-0558
沖縄市自治公民館長 連絡協議会	会長 宮島真則	事務局：沖縄市字諸見里 1-29-15 (諸見里自治会)	933-5258
沖縄市青年団協議会	会長 奥間政和	事務局：沖縄市仲宗根町26-1 沖縄市教育委員会 生涯学習課内	939-1212 内 2742
沖縄市子ども会育成 連絡協議会	会長 久高将輝	事務局：沖縄市字諸見里 1325 沖縄市教育委員会 沖縄市青少年センター	939-1212 内 2743
日本ボーイスカウト 沖縄県連盟 沖縄第1団	団委員長 内間和信	自宅 沖縄市桃原3-17-9	937-8048
日本ボーイスカウト 沖縄県連盟 沖縄第3団	団委員長 与座俊一	自宅 沖縄市泡瀬 2-14-17	934-1126
ガールスカウト日本連盟 沖縄県支部 第21団	団委員長 国仲孝子	自宅 沖縄市南桃原4-3-18	932-4352
ガールスカウト日本連盟 沖縄県支部 第12団	団委員長 安元明美	自宅 沖縄市南桃原1-1-2	933-7903
沖縄市育英会	理事長 仲宗根正和	事務局：沖縄市仲宗根町 26-1	939-1212
沖縄市立小中学校校務研究会	会長 古謝盛智	事務局：沖縄市桃原260-2 (沖縄東中)	934-9460
沖縄市特殊教育研究会	会長 城間光雄	事務局：沖縄市中央 4-16-1 (安慶田中)	939-1718
沖縄市青少年育成市民会議	会長 宮城嘉守	事務局：沖縄市字諸見里 1325 (市青少年センター内)	932-3686
沖縄市体育協会	会長 真島長治	事務局：沖縄市字諸見里 2-1-1 (市民スポーツ課内)	932-5293
沖縄市スポーツ少年団	本部長 新里徳雄	事務局：沖縄市字諸見里 2-1-1 (市民スポーツ課内)	932-5293
沖縄市少年少女合唱団	団長 奥平潤	沖縄市松本 1-20-5	938-9329
沖縄市芸能団体協議会	会長 福地優	事務局：沖縄市字上地 235-3	932-6883
沖縄市文化協会	会長 城間喜宏	事務局：沖縄市字上地 235-3	932-8214
沖縄市青少年指導員協議会	会長 照屋武満	事務局：沖縄市字諸見里 1325 (市青少年センター内)	930-1336
沖縄市地区少年補導員協議会	会長 古波蔵 兑	事務局：沖縄市胡屋 2-4-3 (沖縄警察署内・少年課)	932-0110

## 市内公立学校一覧表

	名 称	所 在 地	電 話
幼 稚 園	越 来	越来1-2-3	937-6746
	コ ザ	中央4-16-2	937-6246
	中 の 町	字上地1047	933-6646
	安 慶 田	安慶田2-18-2	937-6546
	諸 見	胡屋2-2-6	933-5774
	島 袋	久保田2-21-2	933-6346
	山 内	山内2-32-1	933-6561
	北 美	字登川1515	938-1031
	美 里	美里4-1-2	938-1638
	美 東	字桃原185	938-1639
	宮 里	宮里3-27-2	937-7679
	高 原	字高原661	938-0574
	室 川	室川2-24-2	938-4197
	美 原	字松本1010	934-3614
小 学 校	泡 瀬	泡瀬2-33-5	934-3615
	越 来	越来1-2-2	937-3556
	コ ザ	中央4-16-1	937-3249
	中 の 町	字上地1047	933-3054
	安 慶 田	安慶田2-18-1	937-3561
	諸 見	胡屋2-3-1	933-3400
	島 袋	久保田2-21-1	933-3365
	山 内	山内2-32-2	933-6562
	北 美	字登川1515	937-3616
	美 里	美里4-1-1	938-8844
	美 東	字桃原185	937-3617
	宮 里	宮里3-27-1	937-6745
	高 原	字高原661	937-3618
	室 川	室川2-24-1	938-2177
中 学 校	美 原	字松本1010	934-0021
	泡 瀬	泡瀬2-33-10	934-2122
	越 来	越来1-2-1	937-3191
	コ ザ	胡屋3-38-1	933-3539
	山 内	山内2-20-1	933-4793
	美 里	知花1-24-1	937-3614
	美 東	字高原435	937-3613
高 等 学 校	安 慶 田	安慶田3-8-1	939-1718
	宮 里	字美里1546	939-3911
	冲 縄 東	字桃原260-2	934-9460
	コ ザ	照屋5-5-1	937-3563
	美 里	松本2-5-11	938-5145
学 校 養 護	球 陽	南桃原1-10-1	933-9301
	美 里 工 業	字泡瀬1629	937-5848
学 校	中 部 工 業	越来3-17-1	937-5309
	美 咲	美里4-18-1	938-7700
	泡 瀬	字比屋根654-1	932-7584



## ■ 沖縄市自治公民館一覧表

自治公民館名		自治公民館長名	所在地	電話
1	越 来	高 江 洲 勝	越来2-18-1	937-4640
2	城 前	屋嘉比 シ ゲ	城前町14-53	937-4638
3	照 屋	玉 城 恒 夫	照屋1-32-34	937-4470
4	安 慶 田	和宇慶 朝 太	安慶田2-19-27	937-4633
5	室 川	嘉 陽 弘	室川2-11-12	937-7055
6	住 吉	浜比嘉 宗 明	住吉1-10-10	937-4631
7	嘉 間 良	喜 納 兼 輝	嘉間良2-4-1	938-1551
8	八 重 島	村 吉 正 次	八重島2-8-16	937-4628
9	センター	富 本 実	中央2-6-53	938-5907
10	胡 屋	大 城 信 男	胡屋2-12-5	933-5090
11	中 の 町	比 嘉 稔	字上地190-2	933-4259
12	園 田	高宮城 実 栄	園田3-23-29	933-4211
13	諸 見 里	宮 島 眞 則	諸見里1-29-15	933-5258
14	山 内	比 嘉 神 吉	山内3-24-3	933-4792
15	山 里	豊 濱 朝 盛	山里1-7-4	933-2202
16	久 保 田	新 城 精 二	久保田2-27-19	933-4201
17	南 桃 原	山 内 盛 宏	南桃原3-14-1	933-2203
18	美 里	仲宗根 正 昭	美里3-19-13	937-3697
19	東	城 間 洋 子	東1-7-10	938-4853
20	宮 里	崎 原 盛 勇	宮里1-3-9	938-4821
21	吉 原	勝 連 盛 栄	美里1-15-10	937-3344
22	松 本	米 須 清 周	松本1-6-12	938-3341
23	明 道	大 城 朝 孝	明道1-20-10	939-4338
24	知 花	浦 崎 清 子	知花1-11-7	937-4516
25	登 川	仲宗根 清 朝	登川3-36-1	937-6185
26	池 原	新 里 秀 雄	字池原773-2	937-5922
27	古 謝	宮 里 恒 紀	字古謝128	938-3911
28	高 原	島 袋 正 一	高原4-5-40	937-3668
29	大 里	長 嶺 喜 清	大里2-13-25	937-4458
30	東 桃 原	永 山 盛 広	字桃原66	934-0300
31	比 屋 根	島 袋 幸 吉	字比屋根53-1	932-8950
32	与 儀	宮 城 恵美子	字与儀154	933-2596
33	泡 瀬	池宮城 定 雄	泡瀬2-3-26	939-7335
34	泡瀬第一	當 眞 健	字桃原234	937-4459
35	泡瀬第二	平 良 光 営	字古謝906	937-0599
36	泡瀬第三	高江州 義 裕	泡瀬5-19-1	938-4661

## ■ 主な施設一覧表

	施設名	所在地	電話
1	沖縄市役所	仲宗根町26-1	939-1212 (代)
2	沖縄市役所美里出張所	字美里985	939-1313
3	沖縄市立図書館	字上地235-3	932-6881
4	沖縄市立郷土博物館	字上地235-3	932-6882
5	沖縄市立芸能館	字上地235-3	932-6883
6	沖縄市立中央公民館	八重島1-1-1	939-0033
7	沖縄市民会館	八重島1-1-1	939-0022
8	沖縄市青少年センター	字諸見里1325	930-1336
9	沖縄市立教育研究所	字上地1047	932-9370
10	沖縄市コザ運動公園	諸見里2-1-1	932-0777
11	沖縄市民小劇場「あしびなー」	中央2-28-1	934-8487
12	沖縄市立学校給食センター	字照屋3-4-15	929-4776
13	沖縄市立第一調理場	字照屋3-4-15	929-4776
14	沖縄市立第二調理場	越来2-23-1	937-2700
15	沖縄市立第三調理場	字高原675	937-9180
16	沖縄市あげだ児童館	安慶田2-17-10	934-4643
17	沖縄市社会福祉センター	住吉1-14-29	938-4016
18	沖縄市農民研修センター	字登川2380	938-9121
19	沖縄市働く婦人の家	中央4-15-12	937-0170
20	沖縄市老人福祉センター かりゆし園	字知花756	938-1250
21	沖縄市老人福祉センター 寿楽園	諸見里2-1-2	933-5645
22	知花花織復元作業所	知花5-6-7	921-1187
23	沖縄市保健相談センター	字知花761	938-2564
24	沖縄市水道局	美里5-28-1	937-6211 (代)
25	沖縄市消防本部	美里5-29-1	929-1190
26	沖縄市消防署山内出張所	山内1-12-10	930-1190
27	沖縄市かりゆし交流センター つくし園	字知花690	934-1283
28	沖縄市地域子育て支援センター	字胡屋5-16-1	933-9330
29	沖縄市産業交流センター	泡瀬1-11-25	929-1166
30	沖縄市福祉文化プラザ(2F 児童センター)	字高原705-1	930-1692
31	沖縄市テレワークセンター	中央1-32-7	929-3888
32	沖縄市シルバー人材センター	諸見里2-1-2	933-9992
33	沖縄市観光協会	中央1-2-12	937-8735
34	沖縄県教育庁中頭教育事務所	字知花527-1	939-0044
35	沖縄県総合運動公園	字比屋根672	932-5114
36	沖縄県立教育センター	字与儀587	933-7555
37	沖縄県女性就業援助センター沖縄相談所	中央2-28-1 コリンザ内	863-1788
38	沖縄県コザ児童相談所	字知花6-34-6	937-0859
39	中部福祉保健所	美里1688-1	938-9886

## 主な施設一覧表

	施設名	所在地	電話
40	コザ渉外労務管理事務所	久保田3-5-10	932-1090
41	コザ社会保険事務所	胡屋2-2-52	933-2267
42	中部農林土木事務所	山里2-4-20	932-8111
43	コザ県税事務所	字上地234	933-3553
44	沖縄県労政事務所	字諸見里1389-1	932-0625
45	沖縄県労働相談所	字諸見里1389-1	932-0625
46	沖縄県建設業協会中部支部	字知花2354-1	938-6251
47	倉敷ダム	石川市字楚南879-1	938-9325
48	沖縄警察署	胡屋2-4-3	932-0110 (代)
49	沖縄郵便局	胡屋4-2-16	933-3515
50	沖縄美里郵便局	字美里1204-3	939-3554
51	沖縄公共職業安定所	住吉1-23-1	939-3200
52	沖縄少年院	山内1-13-1	933-4486
53	沖縄女子学園	山内1-14-1	933-3858
54	那覇地方法務局沖縄支局	字知花356	937-3278
55	那覇地方検察庁沖縄支部	字知花356	939-1112
56	沖縄税関支署	胡屋2-4-29	933-0514
57	沖縄労働基準監督署	住吉1-23-1	932-1263
58	沖縄簡易裁判所	字知花345	939-0012
59	那覇家庭裁判所沖縄支部	字知花345	939-0017
60	那覇地方裁判所沖縄支部	字知花345	939-0011
61	沖縄職業能力開発大学校	字池原2994-2	934-6282
62	沖縄社会保険センター ペアール沖縄	松本1-84	934-6110
63	中部広域市町村圏事務組合	字諸見里1130	932-1685
64	中頭地方視聴覚協議会 (ライブラリー)	字諸見里1130	933-2343
65	倉浜衛生施設組合	字倉敷152	937-4301
66	沖縄小児発達センター	字比屋根629	932-6077
67	美さと児童園	字知花528	938-9138
68	沖縄商工会議所	中央4-15-20	938-8022
69	沖縄青年会議所	諸見里2-7-15	932-6700
70	沖縄こどもの国	胡屋5-7-1	933-4190
71	東南植物楽園	字知花2146	939-2555
72	諸見民芸館	諸見里3-11-10	932-0028
73	くすぬち平和文化館	安慶田1-29-10	938-4192
74	沖縄市漁業協同組合	泡瀬1-11-28	939-3711
75	沖縄県農業協同組合コザ支店	仲宗根町14-15	938-5170
76	沖縄県農業協同組合美里支店	美里3-9-7	938-6450

# 沖縄市内の主な施設（位置図）

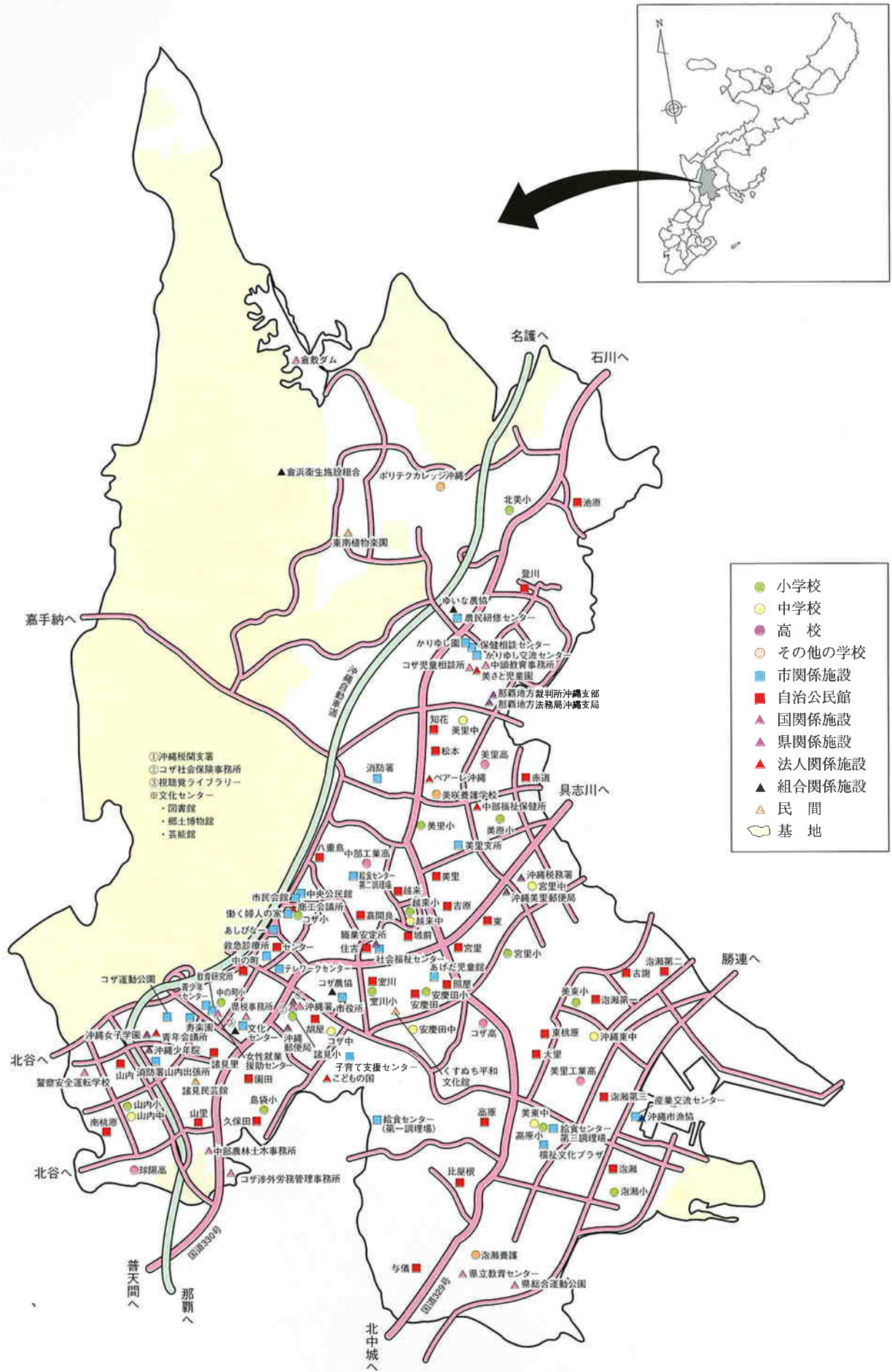



## 沖縄市教育委員会

### 2002 生涯学習ガイドブック

発行年月日 2002(平成14)年6月  
〒904-8501 沖縄市仲宗根町26-1

☎939-1212 内線2742

編 集 教育部生涯学習課  
発 行 沖縄市教育委員会  
印 刷 (協)丸正印刷