2025
6
No.612

OKINAWA CITY NEWS

広報 おきなわ

［今月の表紙］沖縄こどもの国手作りこいのぼり掲揚式

市政

4･10 きたみ児童館オープン
5 日米合同パトロール
5 コラボワイン完成
6 こいのぼり掲揚式
6 沖縄市納骨堂清明祭
8 沖縄市平和大使認定式

スポーツ

10 プロスポーツコラム 広島東洋カープ選手紹介

文化

2･3 エイサーのまち沖縄市／沖縄市青年団協議会
4 沖縄こどもの国フェスティバル
5 映画「宝島」の完成報告
11 博物館コラム 隠れた名橋 メーヌカーガー橋

福祉

11 わったぁ～遊び庭 高齢者サロン「ろはす」
20 障がい者差別解消研修会

防災

12 防災まめ知識 台風対策の心得 NEW
12 台風時のごみ収集

裏表紙 エイサー商品券 全市民に配布中

［今月の市民　令和７年５月1日現在］
人　口… 141,340人
男 68,628人　女 72,712人
世帯数… 67,713世帯

エイサーのまち 沖縄市

エイ坊
誕生日:6月13日
血液型:O型
好きな食べ物:旧盆カレー

温和で頼りになる、リーダー的存在。エイサーが好きすぎて、時々寝言でも「イーヤーサーサー」と言う。元野球小僧。広島カープファン。

たーくん
誕生日:12月20日
血液型:B型
好きな食べ物:タコス

やんちゃで大の負けずぎらい。エイサーにはかなり自信があり、誰よりも、自分が一番上手に踊れると思っている。元サッカー小僧。FC琉球ファン。

サーちゃん
誕生日:8月13日
血液型:A型
好きな食べ物:沖縄そば

世話好きだけど、おっちょこちょい。たーくんがしょっちゅうケガをするので、たーくんのためにいつもバンソウコウを持ち歩いている。

さなじぃ
誕生日:ウークイ
血液型:AB型
好きな食べ物:しまー(泡盛)

エイサーが始まるとどこからともなく現れ、いつの間にかそこにいる…。しまー(泡盛)を出されると、上機嫌になる。

県内最大級のエイサーの祭典 沖縄 全島エイサーまつり

沖縄全島エイサーまつりは1956年「コザ市・エイサーコンクール」として始まりました。

当時、米軍のオフ・リミッツの布告によりコザの町は商工業者が大ダメージを受けてしまい、コザの市民は活気を失いかけてしまいました。そんな中、戦後復興のシンボルでもあるエイサーがコザ市で盛んにおこなわれていたこともあり、「エイサーで元気を取り戻そう!」と当時の市行政・商工会・文化協会・青年会の四者で協力し、「第一回コザ市・エイサーコンクール」が開催されました。なんと、最初の打ち合わせから開催まではわずか4日間しかなく、それでも出場団体9団体、詰めかけた観客は3万人にものぼりました。第22回大会でまつり形式に変更されるまでの21回はコンクール形式で開催され、沖縄市の園田青年会が最多優勝を誇ります。

現在では沖縄県内のみならず、日本全国から観客が集まるようになり、3日間開催になった現在、最多約36万人(第68回)もの観客が集まる県内屈指のイベントとなりました。初日は市内青年会を中心に道じゅねーを行い、中日は市内青年会による「沖縄市青年まつり」、最終日は日本全国から厳選された様々なエイサーが繰り広げられます。

毎年恒例となったフィナーレのカチャーシーで会場一体となり、沖縄の熱い夏を堪能してください!

県外 エイサー派遣

今や日本全国で行なわれている様々なエイサー祭りから要望があったところへ沖縄市青年団協議会が市内の青年会を派遣し本場のエイサーを披露しています!

中野チャンプルーフェスタ2024@南桃原青年会

東京都板橋区遊座大山エイサー道じゅねー@園田青年会

泡瀬エイサーモウラナ祭@泡瀬第三青年会

エイサー体験

沖縄県に修学旅行に来た学生に対して、宿泊ホテルなどに直接伺い、青年会によるエイサーの披露・体験を行って、沖縄の伝統文化の体験と沖縄市のPRを行っています。

エイサーキャラバン

エイサー派遣とは別に日本各地で行なわれている沖縄関連の祭りへ沖縄市の物産やエイサーを派遣し沖縄市のPR活動を行っています! 青年会はエイサーだけでなく、PR用チラシの配布や地元メディアへの出演なども行なっています!

エイサー会館

コザ・ミュージックタウン内にあり、沖縄市民のみならず、観光客に対しても資料の提供や各種体験を通して沖縄の伝統文化の普及・発信を行っています。

沖縄市 青年団協議会

沖縄市青年団協議会は、各自治会青年会の連絡協調や親睦交流を図り、その助長発展に努めるとともに様々な活動を通して、地域の発展と街づくりに貢献することを目的に活動している組織です。本市の青年が自由に意見の交換を行う「沖縄市青年フォーラム」や、地域のリーダー育成と会員の資質向上を図る「沖縄市青年リーダー宿泊研修会」などを開催し、次世代の人材育成を行っています。そのほかにも、沖縄全島エイサーまつりをはじめ、生涯学習フェスティバルや沖縄市はたちの集いなど各種行事の運営に携わり、本市の発展とまちづくりに大きく貢献しています。

各中学校区での祭りの取り組み

美里中学校区青年会

美ら里まつり

山内中学校区青年会

風山祭

安慶田中学校区青年会
越来中学校区青年会

越来城下町まつり

コザ中学校区青年会

コザエイサーまつり

宮里中学校区青年会

あがりな~ざとエイサーまつり

美東・沖縄東中学校区青年会

5月 3-6 沖縄こどもの国フェスティバル2025

ゴールデンウイーク恒例のイベント「沖縄こどもの国フェスティバル2025」が開催されました。

パワーアップしたナイトウォーターショーや、昨年オープンしたスプラッシュパークでは、家族連れが水に親しみ一日中楽しむ姿が見られました。園内は朝から夜まで活気に満ちていました。動物の絵を描くワークショップや工作体験など、こども達の好奇心を刺激するプログラムが盛りだくさんでした。

フェスティバル期間中の4日間で3万815人が来場し、大盛況となりました。

沖縄こどもの国の令和6年度の入園者数は72万7,357人と、前年の33年ぶりの記録更新をさらに上回り、過去最高を更新しました。

© 沖縄こどもの国

4月 14 きたみ児童館オープン

北美小学校隣に「きたみ児童館」がオープンしました。

図書・学習室や遊戯室、乳幼児室などを備え、こどもたちがのびのびと遊ぶことができる明るい施設です。

学校が終わると、こどもたちが駆け付け、受付を済ませた後、宿題や積み木でドミノ倒し、ドッジボールを楽しむなど思い思いに過ごす姿が見られました。

対　　象：0～18歳の児童とその保護者
開 所 日：月曜日～土曜日
※日曜日、祝日、慰霊の日は休館
開所時間：午前10時～午後6時
利 用 料：無料

創作活動室はダンス練習用の鏡を備えています

乳幼児室では0歳から年中組までの親子が遊べます

4月18 日米合同パトロールを実施

犯罪や事故の防止や地域の防犯意識の向上を目的として、4月18日の夜10時から19日未明にかけて、コザゲート通りなどで、日米合同地域安全パトロールが実施されました。

沖縄市、外務省沖縄事務所、沖縄防衛局、沖縄県、沖縄警察署、沖縄地区防犯協会、在沖米四軍、センター自治会、中の町自治会などの関係機関から約110人が参加しました。

出発式に際して花城市長は「より良い環境づくりを進め、地域の活性化につながれば」とあいさつしました。

パトロール参加者は、班ごとに分かれ、コザゲート通りや中央パークアベニュー、中の町なかどおりなどを巡回し19日の午前2時20分ごろ終了しました。

4月18 コラボワイン完成報告会

イオン琉球と琉球ゴールデンキングスの連携により、姉妹都市である愛知県東海市で育まれたぶどうを使用した国産ワイン3種類が完成し、市役所で報告会が行われました。

コラボワインの販売は今回で3回目。マスターソムリエの高野豊氏がワインを引き続き監修しました。

イオン琉球株式会社の鯉渕代表取締役社長は「コラボワインは3年目を迎え、毎年磨きがかかっています」と話しました。

4月21 映画「宝島」完成報告

直木賞受賞作「宝島」（真藤順丈著）を原作にした映画「宝島」が完成したとして、大友啓史監督らが、市役所を訪れました。

同小説は、戦後、米国統治下の沖縄・コザを舞台に若者の躍動を疾走感あふれるタッチで描いた作品です。

大友監督は、「原作のスピリット、コザの皆さんが歩んできた歴史をちゃんと伝えたい。日本だけでなく、世界にも伝えたいという思いで一切の妥協なく作った。一人でも多くの人に届けたい」と熱い思いを語りました。

4月23 大空に舞う手作りこいのぼり

県内30の保育園やこども園の園児が手作りしたこいのぼりの掲揚式が沖縄こどもの国で行われました。

参加した園児たちは「こいのぼり」の歌を歌いながら、自分たちの手作りこいのぼりを掲揚しました。今回のテーマは「希望」。園児たちの願いがこもった大小90匹のこいのぼりが大空に舞いました。

園内では、「第14回沖縄こどもの国花まつり」も開催されており、園児らはたくさんの花に彩られた園内を散策しました。

4月28 市役所にこいのぼり

5月5日のこどもの日を前に、こども達の健やかな成長を願う「令和7年度沖縄市こいのぼり掲揚式」が市役所1階の市民ホールで行われました。

当日はあいにくの雨で屋内開催となりましたが、市内6か所の保育園から102人の園児が参加し、元気いっぱいの歌やダンスを披露しました。

式には琉球ゴールデンキングスのマスコットキャラクター「ゴーディー」も登場し、園児らと笑顔で記念撮影を行いました。

4月9 春の全国交通安全運動督励巡視

毎年4月6日から15日までの10日間に実施される春の全国交通安全運動の一環として、美里小学校正門周辺で督励巡視が行われました。

花城市長や金城重成沖縄警察署長、宮平松憲沖縄地区交通安全協会会長らが学校周辺を歩き、交通指導員を激励したり、児童たちに交通安全を呼びかけました。

4月18 市納骨堂清明祭

旧暦3月の清明節に行われる先祖供養行事の清明祭（シーミー）が、市倉敷にある市納骨堂で行われ、花城市長、瑞慶山市議会議長をはじめ、市職員が線香をあげ、合祀者の冥福を祈りました。

市納骨堂では、公共工事等で発見された遺骨や引き取り手のない遺骨など、約1,400柱を納骨しています。

4月23 消防で特別功労章を受章

沖縄県消防協会の久高清美会長（沖縄市消防団団長兼務）が市役所を訪れ、3月に東京にて開催された「第77回日本消防協会定例表彰」において、特別功労章受章及び表彰旗を授与されたことを報告しました。

久高会長は、長年にわたる消防業務への貢献が認められ、全国の消防団員約75万人の中から毎年10人のみが選ばれる特別功労章を受章。また、沖縄市消防団は優良消防団として表彰旗が授与されました。

久高会長は「団員みんなが総力をあげての取り組んだ結果です。今後も市民に貢献できるよう、消防団を強化していきたいです」と話しました。

4月19 池原エイサー祭り

池原チャリティーエイサー祭りが市池原のアシビナー公園で行われました。

5月17・18日に鹿児島県で行われる「第4回ハイサイ！ いちき串木野!! 沖縄物産フェア」出演の派遣費用の資金造成のため開催され、主催の池原青年会のほか、登川青年会、松本青年会、美里青年会、南桃原青年会、山里青年会の6団体が出演しました。

4月23 ハワイでオキナワンフェス

ハワイ沖縄連合会のフランセス久場会長（沖縄市出身）らが市役所を訪れ、8月にハワイで開催される「第43回オキナワンフェスティバル」の告知を行いました。

久場会長は「沖縄からの集団移民がハワイへ到着して125周年の今年は、盛大に開催する予定です」と話しました。

4月24 青少年健全育成で表彰

青少年の健全育成を推進する沖縄市青少年育成市民会議の定期総会後に青少年健全育成等に顕著な功績があった18人の個人と1団体が表彰されました。このほか、沖縄市建設業者会と本会議の久高清美副会長へ感謝状が贈られました。受賞者は地域づくりへの積極的参加や居場所づくりなど様々な功績が認められたものです。

4月26 沖縄市平和大使認定式

令和7年度沖縄市平和大使認定式が沖縄サントリーアリーナで行われ、市内の各中学校から推薦された中学2年生17人と公募で選任された社会人2人に認定状が交付されました。

平和への想いを未来へ受け継ぐとともに、日常的に生活の中で平和について考え、平和社会を創り上げる活動を行うことを目指し、令和6年度までに延べ587人の平和大使が、戦争の悲惨さ、命の尊さ、そして平和の大切さを学んでいます。

眞榮田彪雅（まえだ ひゅうが）さん（安慶田中）は「戦争や原爆の悲惨さを学び、これからの平和と真剣に向き合いたい」と抱負を述べました。

5月2 赤十字奉仕団会員増強運動

沖縄市赤十字奉仕団会員増強運動出発式が、市役所1階市民ホールで行われました。

沖縄市赤十字奉仕団の平田美砂子委員長は、「人道を基本に活動を続けている赤十字の取り組みを多くの方に理解していただき、会員になっていただけるよう普及に努めていきたい」とあいさつしました。

山内副市長が激励の言葉を述べ、令和7年度会費第一号として委員長へ目録を贈呈しました。

寄付・寄贈等

皆さまのご厚意に感謝申し上げます。
寄付金等贈呈式を行った皆さまをご紹介します。

4月3

カデカワサービス
（代表　嘉手川 祥太）
寄付金10万円
モータースポーツマルチフィールド沖縄の運営へ
（3月に行われた「全島！旧車オールスター祭」における収益の一部を寄付）

4月24

Banana concept株式会社
（代表取締役　仲宗根 巌）
株式会社ラクセスイノベーション
（代表取締役　赤嶺 充也）
絵本「きしゃぽっぽ」と読み聞かせや歌等のCD32セット
市立小学校16校と市立幼稚園16園へ

社会貢献活動として山内小学校フェンス等を修繕

3月26-28

株式会社山内総業（代表取締役社長　山内 盛斗）
與儀工業（代表　與儀 実太）
自主防災・防犯組織**山里至誠隊**（会長 仲宗根 友弥）

住民票の氏名・旧氏の振り仮名

令和7年5月26日より、改正戸籍法および住民基本台帳法等の施行に伴い、住民票の記載事項に戸籍に記載された「氏名の振り仮名」が追加されます。

沖縄市では、これまで住民票の氏名欄に便宜上振り仮名が記載されていましたが、これは戸籍に記載されている振り仮名とは異なるため、令和7年5月26日に住民票に表示がされなくなります。

令和7年5月26日以降

届出された氏名の振り仮名が戸籍に記載された後、順次住民票へ記載されます。

※振り仮名の記載された住民票が必要な場合は、先に戸籍の氏名の振り仮名の届出が必要となります。

旧氏の振り仮名

同様に令和7年5月26日より住民票に表示がされなくなります。

現在、住民票に旧氏が記載されている方に対して、令和7年5月26日以降、住所地市区町村から住民票に記載する予定の旧氏の振り仮名に関する通知が順次送付されます。

※旧氏の振り仮名の記載された住民票が必要な場合は、旧氏の振り仮名の届出が必要となります。

詳しくは市公式ホームページまたは市民課までお問合せください。

市公式
ホームページ

問 市民課（内線3115・3116）

赤ちゃんの命名

出生届の赤ちゃんの名前の審査が厳しくなります

■戸籍に記載できるフリガナとは？

一般的な読み方として認められる読み方の例

- 音読み又は訓読みの一部を当てたもの
  例：心愛（ココア）
  桜良（サラ）
- 熟字単位で訓読みを当てたもの
  例：飛鳥（アスカ）
  五月（サツキ）
  日和（ヒヨリ）
- 直接読まない漢字を付すもの　※下線部は置き字
  例：美空（ソラ）
  彩夢（ユメ）

読みづらいフリガナは説明を書いてもらうこともあるよ

OK

■このような読み方はNGです

たとえば…

- 漢字の持つ意味と反対の読み方
  高（ヒクシ）
- 読み違い、書き違いかどうかわかりにくい読み方
  太郎（ジロウ）
- 漢字の意味や読み方と関連性のない読み方
  次郎（マイケル）

NG

※上記のように混乱を招くおそれがあるものは、認められない場合もあります

※その他、社会を混乱させるものや社会通念上相当とはいえないものは認められません

※名前のフリガナを審査する際、資料の提出を求めることがあります

※難しい読み方の場合は、出生届出時、名前を決める際に参照した辞典、新聞、雑誌、書籍、その他一般に頒布されている刊行物、またはその写し（表紙含む）を持参してください

問 市民課（内線3113・3114）

役に立つ話題満載！　市役所の各課発信コラム

プロスポーツコラム　広島東洋カープ
今シーズン注目選手！ 二俣翔一選手

観光スポーツ振興課
（内線 3558）

プロ5年目の二俣翔一です。

今季、初めて開幕スタメンで試合に出ることができました。開幕スタメン発表の時に「1番で行くよ！」と言われたときは、うれしいというよりも「やってやるぞ！」という気持ちが強かったです。

昨季は開幕1軍を逃しましたが、4月に1軍の試合に初出場し、その後は守備固めや代打などでほぼシーズンを通して1軍に帯同しました。その中で、「開幕から1軍にいたい」「レギュラーをつかみたい」という思いを持っていました。

まずは、試合に出ることが大事なので、内外野どこでも試合に出られるように常に練習から準備しています。また、1試合1本でも良いので、毎試合結果が残せる波のない選手を目指したいと思います。

4月2日ヤクルト戦（神宮）では自打球が顔面に直撃し、皆さんにご心配をおかけしました。少しでもチームに貢献できるように、走攻守全てにおいて全力で頑張ります。応援よろしくお願いいたします。

写真提供：広島東洋カープ

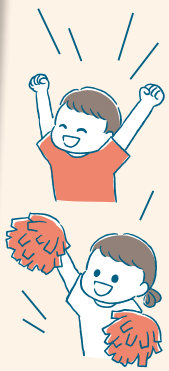

かがやけ！こどもの未来
きたみ児童館 オープンしたよ！

きたみ児童館
☎ 098-979-9503

令和7年4月14日に、北美小学校のとなりに、新しく「きたみ児童館」ができました。

オープンの日には、花城市長、藤山副議長、高江洲教育長を始め、多くの関係者、児童館併設の放課後児童クラブの児童も一緒にお祝いをしました。

きたみ児童館は、ゆうぎ室・創作活動室・図書室・集会室などが備わっています。

他の児童館と同じように0歳から18歳までのこども達が利用できますので、ぜひ遊びにきてください！

きたみ児童館

めんそ～れ！ わったぁ～遊び庭（あしびなー）
ろ・は・す

地域包括支援センター西部北
☎ 098-988-5525

高齢者サロン「ろはす」は、毎週木曜日の午前10時から胡屋にある「ケアハウスはいびすかす」で、かみかみ百歳体操、いきいき百歳体操、ちゃーがんじゅう体操など、介護予防を目的とした体操を行っています。

胡屋6丁目・7丁目付近の住民から「皆で集まれる場が欲しい」との声を受け、令和5年4月から現在の場所で活動することになりました。

「家のすぐ近くで体操ができてありがたいですよ～」「ここは歩ける距離だから続いています」と、ほとんどの方が歩いて参加し、和気あいあいとした雰囲気で活動しています。

「ひとりで体操するより、みんなと一緒にやった方がいいさぁね」と、仲間と顔を合わせる事で安心感が生まれ、通うことが楽しみになってきているとの声が多く聞かれました。

参加費は無料。どなたでも参加できます。興味のある方はお気軽にお問い合わせください。

五十音カードで頭の体操をしています

こちら沖縄市立郷土博物館
隠れた名橋 メーヌカーガー橋

市立郷土博物館
☎ 098-932-6882

沖縄市で石橋といえば美里にあるカフンジャー橋が有名ですが、知花の「メーヌカーガー橋」も引けを取らない立派な石橋です。

メーヌカーガー橋は知花の住宅街の中にあり、今でも道路として利用されています。かつて石材を組んで造られた三つのアーチが連なっていましたが、現在は開発の影響で大部分が埋まり、今では一つのアーチしか見ることができません。明治後半に造られたとされ、カフンジャー橋と近い時期に造られています。

この時期の石橋は琉球王国時代に建てられた石橋と比べ、アーチを作る石材の数が多いのが特徴です。メーヌカーガー橋は県内に残る他の石橋と比べることで沖縄の石橋の造り方の変化を見ることができるため、とても貴重な石橋の一つといえます。

現在は草木に隠れて見えづらくなっていますが、昔ながらの橋が今も残っていること、そして当時の最先端の技術が使われた立派な石造橋が架かっていたことを、ぜひ多くの人に知ってほしいです。（学芸員　縄田、儀保）

防災コラム

防災まめ知識 vol.1

防災危機管理担当
（内線 5601・5602）

台風対策の心得

台風による被害の一つに停電が挙げられますが、令和5年に発生した台風6号では、沖縄市内における停電は最大25,680戸で発生し、県内の最長停電時間は166時間とおよそ1週間停電した地域もありました。

一般住宅（主にマンションやアパートなど）では、電力でポンプを動かして各階の部屋に水を供給している場合があり、停電が断水につながるケースが多くみられます。

毎年、梅雨が明けた頃にやってくる台風シーズン、長期の停電も踏まえた事前の台風対策を心掛けましょう。

家庭内の食料品備蓄は ローリングストック法がおすすめ！

ローリングストック法…日頃食べているインスタントラーメンやレトルトカレー、缶詰、ミネラルウォーターなどを、少し多めに買い置きしておき、使い切る前に買い足す備蓄方法です。

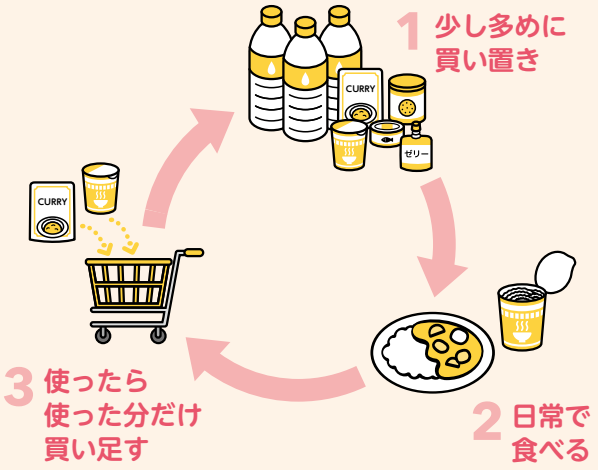

台風時のごみ収集

台風時のごみ出し確認表

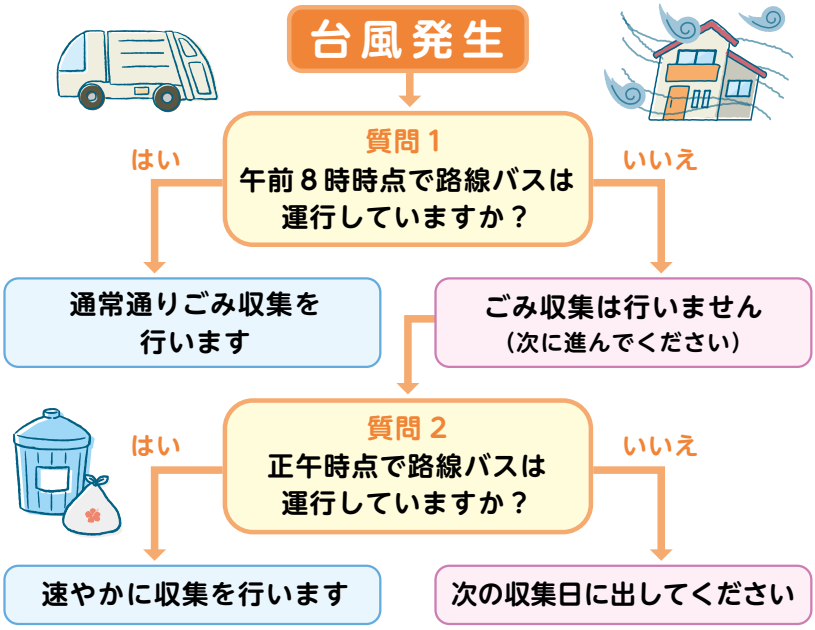

■よくある質問

Q. 午前8時以降に路線バスが運休になった場合はそのまま収集を続けるのか？

A. 収集業者の身の安全を確保するため、運休案内が出た時点で収集を中止します。

■お願い

※台風が発生した場合は、台風情報をこまめに入手し早めの台風対策（ごみ袋が飛ばされないようにするなど）をとりましょう。

※台風により収集が行われなかった場合、臨時の収集日は設けません。次回の収集日に出してください。

※台風後は粗大ごみ、草木の受付が多くなり、収集が遅れることがあります。ご理解・ご協力をよろしくお願いします。

問 環境課 クリーン係（内線2223～2226）

市民相談窓口

相談無料／相談者のプライバシーは保護されます。

相談内容	相談日時	お問い合わせ先
市民相談 日常生活における心配や悩みごと、市への意見・要望・苦情など	月～金曜日 ※木曜日午後は電話相談のみ 9:00～12:00（受付11:45迄） 13:00～17:15（受付16:45迄）	市民相談室 ☎098-939-1212（内線2067・2068） ※木曜日午後の予約受付は電話のみ
法律相談 相続・離婚など法律上の困りごと（弁護士相談）	木曜日 14:00～16:20 ※要予約	
行政相談 国などの行政に関する意見や要望、暮らしの中の困りごとなどの相談	月～金曜日 8:30～17:15	行政苦情110番 ☎098-867-1100
ちゅうぶ司法書士総合相談センター 登記・相続・多重債務など	第２金曜日 14:00～16:00 ※要予約	沖縄県司法書士会 ☎098-867-3577
法律相談 司法書士による法律相談	第３木曜日 14:00～16:00 ※要予約 （予約受付 平日 9:00 ～ 17:00）	かけはし無料法律相談（沖縄市社会福祉協議会内） ☎098-937-1500
成年後見専門相談 司法書士、弁護士、社会福祉士等による相談	第1木曜日 14:00～16:00 ※要予約	沖縄市社会福祉協議会権利擁護係 ☎098-937-3385
人権相談 差別・虐待・ハラスメントなどの人権に関する相談	月～金曜日 8:30～17:15	みんなの人権110番 ☎0570-003-110（ナビダイヤル）
LGBTs相談 自らのセクシュアリティや性別違和感について悩んでいる方、周りの方からの相談	第１水曜日 10:00～12:00 13:00～16:00 ※予約優先	沖縄市男女共同参画センター 〈相談室〉 ☎098-937-0196 〈予約〉 ☎098-937-0170
女性相談 DVや家庭内での問題、離婚相談など	月～金曜日 9:00～16:00 ※予約優先	こども相談・健康課 ☎098-939-1212（内線3199）
消費生活相談 悪質商法や訪問販売、借金、契約トラブル等に関する相談	月～金曜日 9:00～12:00 13:00～16:00 ※予約優先	消費生活センター ☎098-939-1212（内線2209）
就労支援 若者、中高年、子育て世代の就労相談や職場体験などの就労支援	月～金曜日 9:00～17:00	ジョブカフェ ☎098-938-6511
就職相談 職業紹介、職業訓練の受講などの相談	月～金曜日 8:30～17:15	ハローワークプラザ沖縄 ☎098-939-8010 ※雇用保険受給手続きはハローワーク沖縄

相談内容	相談日時	お問い合わせ先
就職活動支援 個別相談、企業実習、就職力セミナーなどの就職活動支援	月～金曜日 9:00～17:00	沖縄県おしごと応援センターONE × ONE（ワンバイワン） ☎098-923-0078
若者の就労支援 15歳以上49歳以下の若年無業者及びその家族などの相談支援（家族のみでの相談も可能）	月～金曜日 第３土曜日 10:00～17:00 ※金曜日のみ 10:00～12:00	サポートステーション沖縄 ☎098-989-4224
生活困窮者自立支援 生活困窮者（生活保護に至る前）に対する就職支援等の自立支援	月～金曜日 8:45～16:00	沖縄市就職・生活支援パーソナルサポートセンター ☎098-923-3624
成人健康相談 生活習慣病予防等に関する相談	月～金曜日 9:00～12:00 13:00～16:00 ※要予約	市民健康課 ☎098-939-1212（内線2237）
母子健康相談 乳幼児や妊産婦の健康・子育てに関する相談	月～金曜日 9:00～16:00 ※要予約	こども相談・健康課 ☎098-939-1252
子育て相談 子育ての悩み（睡眠、食事、排せつ、発達など）についての相談	月～金曜日 9:00～12:00 13:00～16:00	あけぼの子育て支援センター ☎098-933-9330
	月～土曜日 9:30～16:00	たんぽぽ広場 ☎098-934-3568
家庭児童相談 子育てに関する悩みや不安、こどもの発達相談、児童虐待に関する相談	月～金曜日 9:00～12:00 13:00～16:00	こども相談・健康課 ☎098-939-1212（内線3198・2285）
教育相談 不登校や非行など学校生活上の困難さに関する相談窓口	月～金曜日 9:30～12:00 13:00～16:30 ※来所相談は要予約	教育支援センター相談窓口 ☎098-931-0013
若者相談 社会生活上の困難を抱える39歳までの若者の相談	月～金曜日 9:30～12:00 13:00～16:30 ※来所相談は要予約	若者相談窓口 ☎098-933-8636
障がい当事者及び家族による相談 ピアサポーターによる悩みや困りごとの相談	月～金曜日 10:00～16:00	ピアサポートセンターつなぎ ☎098-938-3485
	月・火・木・金曜日 13:00～17:00	沖縄市精神療養者家族会おあしすコール ☎098-933-2011
	月・水・金曜日 10:00～15:00	沖縄市手をつなぐ育成会 ☎098-939-6031

障がい者生活相談

障がい者に関する福祉サービス・在宅生活に関すること

相談支援事業所

月～金曜日　9:00～17:15

あらかき　☎098-931-9244
おきなわ　☎098-930-1703
ふうよう　☎098-938-5443
ナイス　☎098-955-5076

沖縄市地域型地域包括支援センター

高齢者の介護・福祉に関すること

沖縄市地域包括支援センター

※お住まいの行政区の担当センターへお問い合わせください。

池原・登川・知花・明道・松本（北部）
☎098-938-9770

美里・東・宮里・吉原・城前・越来（中部北）
☎098-987-8025

嘉間良・住吉・室川・安慶田・照屋（中部南）
☎098-923-0603

八重島・センター・中の町・胡屋・園田（西部北）
☎098-988-5525

諸見里・久保田・山内・山里・南桃原（西部南）
☎098-982-2020

古謝・東桃原・大里・海邦町・泡瀬第一・二・三（東部北）
☎098-937-1100

高原・泡瀬・比屋根・与儀（東部南）
☎098-923-0553

沖縄市役所　☎098-939-1212（代表）

市民カレンダー

1	日	かりゆしウェアの日・気象記念日・電波の日	旧5月6日 仏滅
2	月	横浜港開港記念日 ㊡図書館｜博物館｜ヒストリート	旧5月7日 大安
3	火		旧5月8日 赤口
4	水	歯と口の健康週間 2 1歳6か月児健診 ㊡ エイサー会館	旧5月9日 先勝
5	木	芒種・世界環境デー 3 3歳児健診	旧5月10日 友引
6	金	❸市民運動相談（成人）	旧5月11日 先負
7	土	❶市民集団健診 Ⓑ沖縄こどもの国いきものガイド 世界のいきものガイド「ヒツジの日」	旧5月12日 仏滅
8	日	危険物安全週間 ❶市民集団健診 Ⓑ沖縄こどもの国いきものガイド 世界のいきものガイド「ヒツジの日」	旧5月13日 大安
9	月	ロックの日 ⑤親子deヨガ教室 ㊡図書館｜博物館｜ヒストリート	旧5月14日 赤口
10	火	時の記念日・五月ウマチー 4 産後ママ教室 5 すこやか教室（両親学級）①	旧5月15日 先勝
11	水	入梅 3 3歳児健診 5 すこやか教室（両親学級）③ ①親子リトミック体験会 ⑧トランポリン教室（やまっち） ㊡ エイサー会館	旧5月16日 友引
12	木	❷市民健康相談（成人） 2 1歳6か月児健診 ③ぴょん!ぴょん!トランポリン教室	旧5月17日 先負
13	金	❸市民運動相談（成人） 2 対面朗読	旧5月18日 仏滅
14	土	1 定例おはなし会 Ⓐ世界キリンの日特別イベント	旧5月19日 大安
15	日	父の日 1 乳児一般健診 Ⓐ世界キリンの日特別イベント	旧5月20日 赤口
16	月	④トランポリン教室（宮里） ㊡図書館｜博物館｜ヒストリート	旧5月21日 先勝
17	火	沖縄返還協定調印の日 6 離乳食スタート教室	旧5月22日 友引
18	水	海外移住の日 ②親子ベビーリトミック体験会 ⑨大人のカラーセラピー ㊡ エイサー会館	旧5月23日 先負
19	木		旧5月24日 仏滅
20	金	❸市民運動相談（成人） ④トランポリン教室（宮里）	旧5月25日 大安
21	土	夏至 1 定例おはなし会 読みきかせボランティアゆいゆい	旧5月26日 赤口
22	日	Ⓑ沖縄こどもの国いきものガイド いきものガイド「The Zoo Is Peace」	旧5月27日 先勝
23	月	沖縄慰霊の日・沖縄全戦没者追悼式・オリンピックデー ㊡図書館｜博物館｜ヒストリート	旧5月28日 友引
24	火	うたの日 4 産後ママ教室 5 すこやか教室（両親学級）②	旧5月29日 先負
25	水	⑧トランポリン教室（やまっち） ㊡ エイサー会館	旧6月1日 赤口
26	木	国連憲章調印記念日 ⑦体軸ベビマ ㊡図書館	旧6月2日 先勝
27	金	❹市民健康・運動相談（成人）	旧6月3日 友引
28	土	貿易記念日 1 定例おはなし会	旧6月4日 先負
29	日		旧6月5日 仏滅
30	月		旧6月6日 大安 ㊡図書館｜博物館｜ヒストリート

※掲載情報（日時等）は変更になる場合があります。あらかじめご了承ください。

健診・健康相談

❶市民集団健診 ※要予約
■日時／6月7日（土）、8日（日）8:00～11:00
■場所／市役所
問 市民健康課（内線2246）

❷市民健康相談（成人） ※要予約
■日時／6月12日（木）14:00～16:00
■場所／市立図書館 まなびの部屋

❸市民運動相談（成人）
■日時／6月6日・13日・20日（金）13:30～15:00
■場所／沖縄市保健相談センター

❹市民健康・運動相談（成人）
■日時／6月27日（金）13:30～15:00
■場所／沖縄市保健相談センター
問 市民健康課（内線2262）

出産・こども健診・教室 ※要予約

1 乳児一般健診★
■日時／6月15日（日）
9:00～11:00・13:00～14:50
• ブックスタート／13:00～15:00
• 子育て講座「子育ちわらべうた」／9:30～11:30
■場所／市役所

2 1歳6か月児健診★
■日時／6月4日（水）・12日（木）12:45～14:20
■場所／武道館（コザ運動公園内）

3 3歳児健診★
■日時／6月5日（木）・11日（水）12:45～14:20
■場所／武道館（コザ運動公園内）
★ 問 こども相談・健康課（内線2283）

4 産後ママ教室
■日時／6月10日（火）・24日（火）10:00～12:00
■場所／母子未来センター

5 すこやか教室（両親学級）①②③
■日時／6月 ①10日（火）13:30～15:30
③11日（水）10:00～12:00・13:30～15:30
②24日（火）13:30～15:30
■場所／母子未来センター
問 母子未来センター ☎098-938-1103

6 離乳食スタート教室
■日時／6月17日（火）13:30～16:00
■場所／沖縄市福祉文化プラザ
問 こども相談・健康課（内線2284）

図書館

1 定例おはなし会
絵本などの読み聞かせや手遊びなど
■日時／6月14日（土）・21日（土）・28日（土）
15:00～

2 対面朗読
音訳ボランティア「そよかぜ」による対面朗読
■日時／毎月第2金曜日 10:30～11:30
問・場所／市立図書館 ☎098-929-4919
沖縄市立図書館

市民小劇場あしびなー イベント

朗読夢舞台 ～ロマンに魅せられて～
■日時／6月1日（日）　開演／15:00
■入場料／前売2,500円、当日3,000円
問 沖縄可否の会 ☎090-8912-5498

歌とコカリナの平和コンサート
■日時／6月4日（水）　開演／18:30
■入場料／大人2,000円、高校生以下1,000円
※当日500円増
問 コカリナコンサート実行委員会
☎090-9785-5165

オカリナ・竪琴の集い第10回フラワーズ
■日時／6月8日（日）　開演／13:30
■入場料／無料
問 ライリッシュ・オカリナ連盟名護支部
☎090-7817-1072

ヒラソルコンサート
■日時／6月15日（日）　開演／12:30
■入場料／無料
問 音楽教室 Girasol ☎090-3792-2639

お笑い米軍基地2025
■日時／6月21日（土）　開演／①14:00、②18:30
6月22日（日）　開演／14:00
■入場料／前売2,500円、当日2,900円
問 お笑い米軍基地実行委員会 ☎098-869-9505

島ピアノ音楽教室発表会
■日時／6月28日（土）　開演／11:30
6月29日（日）　開演／10:30
■入場料／無料
問 島ピアノ音楽教室 ☎098-933-5932

児童館・児童センター・各種教室 ※要予約

①親子リトミック体験会★
■日時／6月11日（水）10:30～11:30
■対象／ひとり歩き～5歳の子と保護者
■定員／15組

②親子ベビーリトミック体験会★
■日時／6月18日（水）10:30～11:30
■対象／6か月～よちよち歩き（抱っこ）の子と保護者
■定員／10組

③ぴょん!ぴょん!トランポリン教室★
※子育て広場ぼちぼちのプログラムとして開催
■日時／6月12日（木）10:30～12:00　※予約不要
■対象／1～5歳の子と保護者
★ 問 沖縄市福祉文化プラザ児童センター
☎098-930-1695
公式LINE

④トランポリン教室（宮里）◆
■日時／6月20日（金）10:30～12:00
■対象／未就学児と保護者
■定員／15組

⑤親子deヨガ教室◆
■日時／6月9日（月）10:30～12:00
■対象／3か月～1歳6か月の子と保護者
■定員／15組
公式LINE
◆ 問 宮里児童センター ☎098-989-4655

⑦体軸ベビマ♠
■日時／6月26日（木）10:30～12:00
■対象／1か月～1歳の子と保護者
■定員／10組

⑧トランポリン教室（やまっち）♠
■日時／6月11日（水）・25日（水）10:30～12:00
■対象／1歳～5歳の子と保護者
■定員／10組

⑨大人のカラーセラピー♠
■日時／6月18日（水）10:00～11:30
■対象／子育て中のお母さん
■定員／8組
♠ 問・場所／桃山公園内体験学習施設やまっち
☎098-989-6067

沖縄こどもの国 ※要別途入園料

Ⓐ世界キリンの日特別イベント
1年の中で日の出ている時間が一番長い夏至の日は「世界キリンの日」と制定されています。ワークショップなどを通して、首の長い「キリン」の魅力を一緒に発見してみませんか。
特別ガイドやキリン舎に入れるバックヤードツアー、キリンの骨を並べるワークショップ、キリンの餌を収穫してキリンにあげられるワークショップ（晴天時）や展示が行われます。
■日程／6月14日（土）・15日（日）
※各ガイドやワークショップの時間や参加料等は沖縄こどもの国公式ウェブサイトをご確認ください。

Ⓑ沖縄こどもの国いきものガイド
世界のいきものガイド「ヒツジの日」
■日程／6月7日（土）、8日（日）13:00～
■場所／ヒツジ舎

いきものガイド「The Zoo Is Peace」
■日程／6月22日（日）13:00～
■場所／インドゾウ舎前東屋

■休園日／毎週火曜日
問・場所／沖縄こどもの国
☎098-933-4190
公式ウェブサイト

スポーツ

FC琉球OKINAWA ホーム戦
会場／沖縄県総合運動公園陸上競技場

FC琉球 vs 松本山雅FC
■日時／6月14日（土）
■試合開始／18:00

FC琉球 vs FC岐阜
■日時／6月28日（土）
■試合開始／18:00

FC琉球 vs ガイナーレ鳥取
■日時／7月12日（土）
■試合開始／19:00

FC琉球
ホームページ

沖縄市立図書館	☎098-929-4919
沖縄市立郷土博物館	☎098-932-6882
エイサー会館	☎098-989-5066
沖縄市民小劇場あしびなー	☎098-934-8487
沖縄市戦後文化資料展示館 ヒストリート	☎098-929-2922

市民のみなさまへ おしらせ

くらし マイナンバーカードの休日及び平日夜間交付

おしらせ

平日開庁時間内に市役所へ来庁できない方は休日交付又は平日夜間交付をご利用ください。

日時：6月4・11・18・25日(水)午後5時15分～7時30分
6月28日(土)午前9時00分～11時30分

問 市民課(内線3128)

くらし マイナンバーカード申請

おしらせ

訪問申請

担当職員がご自宅に出向き、マイナンバーカードの申請を受け付けます。※完全予約制、平日限定

日時：午前9時30分～11時30分
午後1時30分～ 4時00分

対象：沖縄市民でマイナンバーカードを初めて申請される方

申込方法：電話

問 市民課 マイナンバーカードプロジェクトチーム(内線5201・5203)

市公式ホームページ

出張申請

お近くの自治会等でマイナンバーカードの申請ができます。
※申請済みの方のマイナンバーカード受け取りは市役所です。

日付/場所：6月14日(土) 古謝自治会
6月28日(土) 与儀自治会

時間：午前9時30分～11時30分

対象：沖縄市民でマイナンバーカードを作成したことがない方

必要書類等：電話・市公式ホームページにて確認

問 市民課 マイナンバーカードプロジェクトチーム(内線5202・5203)

市公式ホームページ

くらし 令和7年度所得証明書等の交付

おしらせ

資産税課窓口での発行開始：6月2日(月)午前8時30分から
※コンビニエンスストアでの交付は同日午後1時から

対象者：令和7年1月1日時点で市内に在住し、期限内に申告している方及びその方に扶養されている方(被扶養者)

請求者の範囲：本人または同一世帯の方

本人確認に必要な書類：マイナンバーカード、運転免許証等の身分証明書(代理人が申請する場合は、請求者本人からの委任状が必要です)

※マイナンバーカードをお持ちの方(被扶養者を除く)は、コンビニエンスストアのマルチコピー機で所得証明書、所得課税(非課税)証明書の交付が受けられます。コンビニエンスストアでの交付開始は6月2日(月)午後1時からです。

※市外へ転出された方はコンビニエンスストアでの交付は受けられませんのでご了承ください。

問 資産税課(内線2252・2253)

くらし パートナーと心繋ぐ会話術

募　集

「なんだか、大切なことを話せていない気がする」「最近、パートナーとの関係がうまくいっていない気がする」パートナーとの会話でお悩みや不安はありませんか。ワークを通して、お互いの心に届く伝わる話し方と、2人の関係を築く円滑な会話のコツを学んでいきます。

日時：1回目…6月19日(木)午後1時～3時
2回目…6月24日(火)午後1時～3時

場所：沖縄市男女共同参画センター 3階 会議室
住吉1-14-29

講師：渡部 真由美 氏(一般社団法人be.らぼらとり(MamaBee)代表理事／キャリアコンサルタント)

対象：関心のある方ならどなたでも

定員：各20人(事前申込必須・先着順)

料金：無料

申込方法：電話、申込フォーム

申込フォーム

問 平和・男女共同課
沖縄市男女共同参画センター ☎098-894-6175

くらし　テレビ等の受信相談窓口　おしらせ

テレビやラジオの受信障害によりお困りの方は、以下の相談窓口にお問い合わせください。

問 沖縄総合通信事務所（沖縄受信環境クリーン協議会）
☎098-865-2307
NHKについてはNHK受信相談窓口
☎0570-003434

スポーツ　親子スポーツ教室　募集

■親子わくわく運動遊び教室

親子で楽しみながら「走る・跳ぶ・投げる」などの運動を通して、からだを動かすことが大好きになる教室です。基本的な運動が得意になることで、園や小学校の体育も楽しく取り組めるように成長します。

日時：6月21日（土）午前10時～11時30分

■親子ボール遊び教室

遊びながら「投げる・蹴る・取る」といったボールを使った運動を楽しく体験する教室です。ボール遊びが得意になることで、園や小学校でも活躍できるようになります。

日時：6月28日（土）午前10時～11時30分
場所：沖縄市多目的運動場（コザ運動公園内）
対象：市内在住で4歳から
小学校3年生までの子とその保護者
定員：先着12組　料金：保険料1人100円
申込期限：
［親子わくわく運動遊び教室］6月18日（水）まで
［親子ボール遊び教室］6月25日（水）まで
申込方法：電話・LINE

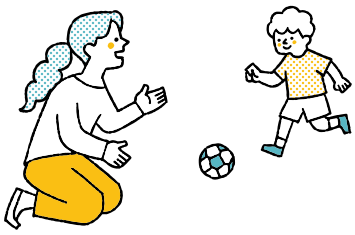

申込フォーム

問 サンビスカス沖縄 ☎098-989-4695

健康　女性のためのがん検診　おしらせ

通常、子宮頸がん検診・乳がん検診を受ける際は自己負担が発生しますが、以下の対象者の方はクーポンを使って無料で検診が受けられます。

対象者へ、無料クーポンを発送しましたので、クーポンが使える病院で予約・受診してください。

■「子宮頸がん検診」無料クーポン

対象者：21歳女性（平成16年4月2日～平成17年4月1日）
検査方法：子宮頸部の細胞診（専用のブラシで子宮の入り口を軽くこすり、顕微鏡で調べます）

■「乳がん検診」無料クーポン

対象者：41歳女性（昭和59年4月2日～昭和60年4月1日）
検査方法：マンモグラフィ検査（透明の圧迫版で乳房をはさみ、薄く延ばしてレントゲン撮影します）

クーポンの有効期限：
令和8年2月28日（土）まで

婦人科がん検診　沖縄市のけんしん

問 市民健康課（内線2245）

健康　熱中症特別警戒アラート　おしらせ

熱中症による健康被害を予防するため、熱中症警戒アラートに合わせて、昨年度より熱中症特別警戒アラートの運用が開始されています。

熱中症特別警戒アラートが発表された場合は、過去に例のない危険な暑さとなり、重大な健康被害が生じるおそれがあります。いずれにおいても、自発的な熱中症予防行動と、家族や地域の方々による見守りや声かけ等の共助や公助を行い、協力して熱中症を予防することが大事です。

沖縄市メール配信サービス「メルマガ＠おきなわ」に登録すると、特別警戒アラート発表時の他、熱中症に関する情報を直接お知らせします。ぜひ、ご活用ください。

詳しくはこちら　メルマガ登録

問 市民健康課 健康推進係
（内線2241・2242）

スポーツ　沖縄県身体障害者スポーツ大会　催し

出場希望者は、下記のとおりお申込みください。なお、募集は定員に達し次第締め切ります。

	日時	場所
アーチェリー	8月10日(日)	沖縄県立鏡が丘特別支援学校
フライングディスク	8月23日(土)	沖縄市陸上競技場(コザ運動公園)
卓球	9月13日(土)	豊見城市民体育館
水泳	9月27日(土)	奥武山公園水泳プール
陸上(本大会)	10月11日(土)	沖縄市陸上競技場(コザ運動公園)

申込期限:7月8日(火)まで
申込方法:電話・FAX・メール
☎098-938-3480　FAX098-988-5554
✉okishokyo@sage.ocn.ne.jp
問 沖縄市障がい者福祉協会　☎098-938-3480

健康　PARK YOGA　催し

初心者や運動が苦手な方でも参加できます。
国際ヨガの日に朝日を浴びながらヨガを行い、心と身体をリフレッシュしませんか。

講師:ヨガスタジオコザ主宰　名嘉 梨予子 氏
日時:6月21日(土) 午前7時～8時30分(6時45分～受付)
料金:1,000円(税/保険料込み)
※小学生以下は無料　保護者同伴
場所:沖縄市陸上競技場(※雨天時は多目的運動場)
定員:100人
持ち物:ヨガマットもしくはバスタオルなど、水分補給用の飲み物、虫除けなど
申込期限:6月19日(木)まで
定員に達し次第、募集終了
申込方法:コザ運動公園公式ホームページ
申込フォーム
問 コザ運動公園総合窓口　☎098-932-0777

スポーツ　フライングディスク教室　催し

障がいのある人もない人も参加できるスポーツ教室です。講師に投げ方を教わりながら、初心者でも一緒に楽しく体験できる教室です。この教室は、「沖縄県身体障害者スポーツ大会」練習会としても参加可能です。

日時:7月7日(月)・14日(月)・28日(月)
午後6時30分～8時
場所:コザしんきんドーム(コザ運動公園内)
対象:市内在住・在勤の障がい者・児とその家族(サポートの方)、市内在住・在勤の一般の方(小学生以上)
持ち物:運動着・運動靴・飲み物
定員:先着20人　申込方法:電話・LINE
申込締切:各開催日の1週間前まで
※中学生以下は、保護者同伴にてご参加ください。
※専門講師の指導を受けることができます。
※手話通訳者による通訳(要申込)も予定しています。
申込フォーム(LINE)
問 サンビスカス沖縄　☎098-989-4695
月～金 午前9時～午後5時

健康　市民健康課料理教室　募集

■親子料理教室(漁業体験)

漁協でセリや魚の捌き方を見学後、各自福祉文化プラザまで移動し、親子で調理実習を行います。
親子料理教室

日時:7月4日(金)午前9時～昼12時30分
講師:漁業体験講師 伊波 祐 氏
(調理実習 市民健康課管理栄養士)
対象:市内在住の未就学児とその保護者
定員:8組　申込期限:6月18日(水)まで

■郷土料理教室　黒糖アガラサー・かるかん

日時:7月11日(金)午前10時～昼12時30分
講師:名嘉山 聡子 氏(さと子料理教室)
対象:市内在住の20～40代優先
定員:16人　申込期限:6月25日(水)まで
郷土料理教室

場所:沖縄市福祉文化プラザ　申込方法:申込フォーム・電話
問 市民健康課 健康推進係(内線2242)

税・お金　産前産後の国民年金保険料免除　おしらせ

国民年金第1号被保険者で平成31年2月1日以降に出産された方が対象です。

届出により認められた産前産後免除期間も保険料を納付したものとして老齢基礎年金の受給額に反映され、すでに産前産後期間の保険料を納めている場合は、全額還付（返金）されます。

また、産前産後免除期間中も付加保険料（月額400円）を納付することができます。

免除される期間：出産予定日または出産日が属する月の前月から4か月間（多胎妊娠の場合は、出産予定日または出産日が属する月の3か月前から6か月間）

※出産とは、妊娠85日（4か月）以上の出産のことで、死産、流産、早産を含みます。

※定額の保険料に加えて月額400円の付加保険料を納めることで、将来の老齢基礎年金に「200円×付加保険料を納めた月数」の付加年金が加算されます。

手続に必要なもの：

- 母子健康手帳もしくは医療機関が発行した出産日が確認できる証明書
- 顔写真付き身分証明書

【代理人が申請する場合】

- 代理人の身分証明書　●委任状

詳しくはこちら

問 コザ年金事務所　☎098-933-2267
市民課 国民年金担当（内線2133・2134）

税・お金　生ごみ処理器機等補助金　おしらせ

生ごみ処理器機等を購入する方へ補助金を交付しています。

詳しくはこちら

補助金額（購入額の半額）：

- 処理機／上限30,000円
- 処理容器（コンポスト）／上限3,000円
- 処理菌等／上限1,500円

申込期限：交付予定額に到達次第、受付終了

申請方法：販売指定店（※）で商品を購入する前に申請書及び見積書等を環境課へ提出する必要があります。販売指定店以外で商品を購入した場合や、購入後に申請した場合、補助金の交付を受けることはできませんのでご注意ください。

※販売指定店や資格要件など、詳細についてはお問合せください。

問 環境課 クリーン係（内線2223～2226）

6月は市県民税の納付月です
（普通徴収 第1期）

納期限及び口座振替日は**6月30日**(月)

前日までに残高確認をお願いいたします。

税・お金　住宅用太陽光・給湯器補助金　おしらせ

地球温暖化の原因となる温室効果ガスの削減と、地域におけるエネルギーの有効活用を図るため、住宅用の太陽光発電システムやCO_2冷媒ヒートポンプ給湯器の設置に対し補助金を交付します。

対象設備：令和6年9月1日～令和7年8月31日に設置した次のもの。

①太陽光発電システム

②CO_2冷媒ヒートポンプ給湯器（通称エコキュート）

補助金額：①5万円／件　②3万円／件　※抽選

対象：市内に住所を有する個人で市税等の滞納がなく、市の求める報告に協力できる方

申請期間：9月12日（金）～11月14日（金）

申請方法：申請書と必要書類を直接提出

※審査、抽選後に交付決定

申請の手引き

その他要件等：

- 未使用品で、リース契約でないこと
- 自ら居住する住宅に対象設備を設置していること
  （①の設置日は、電力会社と電力の受給開始日を設置した日とする）
  （②の設置日は、保証書の保証開始日を設置した日とする）
- 同一の住宅で同一の対象設備の当該補助金の交付を受けていないこと

問 環境課（内線5073）

福祉　三味線サークル うぐいす会　募集

三線で生きがい作りを楽しんでみませんか。交流も楽しみのひとつ、笑顔いっぱいのメンバーがやさしく教えていきます。まずは見学にいらしてください。

日時：毎週土曜日 午後7時～9時

場所：沖縄市社会福祉センター2階 憩い室

対象：障がいをお持ちの方

問 特定非営利活動法人沖縄市障がい者福祉協会 三線サークル うぐいす会　☎090-9782-0047（佐久川）

福祉　居住支援団体を募集しています　募集

沖縄市では、住まいの確保に困っている方が入居可能な賃貸住宅の拡充を目的に居住支援協議会を設立し、行政（住宅部局・福祉部局）、福祉支援事業者、居住支援事業者、不動産関係者及び地域関係者等と、連携・協働で居住支援に取り組んでいます。

住まいに困窮することは誰にでも起こりうることで、その原因は多様であり、それを解決するには様々な分野の関係者が、相互に力を合わせることが必要です。

協議会に参加いただける居住支援事業者、不動産関係者を募集していますので、ご興味のある団体は、お問い合わせください。

問 住まい建築課 住まい係（6階）（内線2645）

福祉　障がい者差別解消研修会　募集

障害者差別解消法が改正され、令和6年4月1日より、事業者による障がいのある方への合理的配慮の提供が義務化されました。障害のある人もない人も、互いにその人らしさを認め合いながら共に生きる社会の実現に向け、どのような取組ができるかを考えていただく機会として研修を開催します。

～具体的事例で考える～
障がい者の生きやすい地域づくりと合理的配慮について

講師：親川 修 氏（NPO法人バリアフリーネットワーク会議代表）
日時：7月2日（水）午前10時～11時30分（9時30分開場）
場所：市役所 地下2階 大ホール　開催方法：対面
対象：市内事業者・市職員・その他関心のある市民
定員：90人　申込期限：6月27日（金）まで
申込方法：申込フォーム

申込はこちら

問 障がい福祉課 権利擁護担当
（内線3164・3212）

福祉　後期高齢者医療制度の加入者へ　おしらせ

後期高齢者医療制度被保険者へはマイナ保険証の有無にかかわらず、申請なしで「資格確認書」をお届けします。（令和8年8月の年次更新までの暫定的な運用です）

令和7年8月からの資格確認書は、7月中にお届け予定です。

病院等を受診する際は、資格確認書かマイナ保険証を病院等の窓口で提示することで、これまでどおり一定の窓口負担で受診できます。

※令和6年12月2日で被保険者証の発行は廃止されていますが、内容に変更がない限り有効期限（令和7年7月31日）までお使いいただけます。詳しくは市公式ホームページをご覧ください。

後期高齢者医療

問 国民健康保険課 後期高齢医療係
（内線2118・2101）

教育　若者相談窓口　おしらせ

社会生活を円滑に営む上で困難を抱えた若者を対象とした相談窓口です。若者本人及びその家族の相談に応じて適切な支援機関へのつなぎを行います。

詳しくはこちら

紹介先事例：
学校を卒業・中退後あるいは離職後 → 就労支援機関
過卒生の進学希望・休学・留年 → 教育支援機関
ひきこもり・障がい・依存 → 専門支援機関・専門医療機関

対象：中学卒業後～39歳までの若者およびその家族
受付時間：月～金曜日
午前9時30分～正午・午後1時～4時30分
※土・日・祝日、年末年始休み、時間外は留守番電話対応
※来所による相談は、事前に電話予約が必要です

問 沖縄市教育支援センター 若者相談窓口
☎098-933-8636

子育て　ブックスタート（9・10か月）　おしらせ

9・10か月乳幼児検診の会場で行っていたブックスタートについて、令和7年度から沖縄市立図書館で行います。

「親子健康手帳」をご持参のうえ、赤ちゃんと一緒にご参加ください。

内容：ブックスタート支援員による絵本の読み聞かせ
絵本のプレゼントあり
場所：沖縄市立図書館 まなびの部屋
時間：午前9時30分～昼12時30分まで
対象：9か月から1歳半までのお子さま（1回のみ）
日程：下記の日程で開催しています。お子さんが1歳半になる前までに都合のよい開催日にご参加ください。
開催日に参加できない場合は個別に対応しますので、市立図書館にご相談ください。
6月1日（日）、22日（日）、7月27日（日）、8月24日（日）、10月12日（日）、26日（日）、11月30日（日）、12月21日（日）
令和8年 1月25日（日）、2月15日（日）、3月29日（日）

問 沖縄市立図書館　☎098-929-4919

生涯学習　中央公民館講座

募　集

意外と知らない琉球・沖縄の歴史【全2回】

●たくましく生きたウチナーンチュの戦後史
●有名な国王や人物のエピソードと背景にある歴史
●王様の恋物語と琉歌の話

日時：7月2日、9日（水）午後2時～4時
場所：沖縄市福祉文化プラザ（研修室1・2）
講師：赤瓦ちょーびん 氏
（観光・歴史ガイド、ラジオパーソナリティ）
対象：市内在住・在勤の成人
定員：20人 ※抽選　申込期限：6月20日（金）まで

写真を身近に楽しむために ～スマホカメラ攻略法～【全4回】

プロの写真家に撮影のヒントを聞いてみよう！身近なスマホカメラを生活の中で活用するための初心者向け講座。

日時：7月5日・12日・26日・8月2日（土）午前10時～正午
場所：市役所 地下1階 入札室
講師：今泉 真也 氏（今泉真也写真事務所代表）
対象：市内在住・在勤・在学の成人
※スマホのカメラ機能が使える方、メールでデータのやり取りができる方
定員：12人 ※抽選　申込期限：6月16日（月）まで

身近で体験する中国文化講座【全4回】

中国茶の種類、性質、香りや味の特徴を学び実践します。（中国和菓子含）
歴史を学びながら、切り紙（世界最古の紙芸術）を実践します。ブローチ、ストラップ作りを習います。

日時：7月17日・24日・31日・8月7日（木）　午後2時～4時
場所：沖縄市福祉文化プラザ（調理室、研修室2）
講師：陸 丹 鳳（ルー ダンフェン）氏（中国教育文化協会代表理事）
対象：市内在住・在勤の成人　定員：20人 ※抽選
料金：1,000円（事前支払い）
申込期限：6月30日（月）まで

夏休みダンススクール【全10回】

夏休みの期間中の10日間で専門の講師からダンスを学び、「発表会」でその成果を保護者へ披露します。

講師：ワッツアップアケミ 氏
（ワッツアップアケミダンススクール講師）
対象：市内在住・在学の小学1年生から6年生
定員：40人（1クラス20人）※先着順
※原則として全日程参加が受講条件
申込期限：7月11日（金）まで
保険料：1,000円（当日払い）

【練習】
日時：8月4日（月）～15日（金）※土日祝日を除く
●午前クラス　午前11時～昼12時30分
●午後クラス　午後1時～午後2時30分
場所：ワッツアップアケミダンススクール（レッスンスタジオ）
沖縄市中央4-10-4

【発表会】
日時：8月16日（土）午前10時～正午
場所：沖縄市福祉文化プラザ（交流ホール）

【各講座共通】
受 講 料：無料
申込方法：電話・申込フォーム
記載事項：件名「〇〇〇講座申し込み」・
氏名・住所・連絡先・年代・
こども氏名、年齢・希望クラス

申込はこちら

※中央公民館休館に伴い、事務所は市役所 7階 生涯学習課に移動しています。

問 生涯学習課 中央公民館係（内線2744・2745）

子育て　令和7年度児童手当の現況届　おしらせ

児童手当の現況届は原則不要です。
現況届の提出が必要な方については、お知らせを6月初旬に発送します。

令和7年度児童手当現況届

提出期限：6月30日（月）

【変更点】

①すでに提出した「監護相当・生計費の負担についての確認書（確認書）」に学生以外と記載した方も、現況届のお知らせが届きます。

②毎年10月振込前に発送していた認定継続通知書は、制度改正に伴い廃止となりました。支払日は偶数月の10日（土日祝の場合はその前営業日）ですので、通帳等で振込をご確認ください。

詳細は市公式ホームページをご覧ください。

問 こども家庭課 児童手当担当（内線3192・3194）

子育て　子育て広場きずなちゃん　催し

お母さん、お子さんの仲間づくりの場です。気軽に遊びにきてください。

日時：6月5日　ママハンドマッサージ
12日　父の日プレゼント作り
19日　運動遊び
26日　親子ふれあい遊び
毎週木曜日 午前10時30分～正午

場所：あげだ児童館　**対象**：乳幼児の親子

問 あげだ児童館　☎098-934-4643

子育て　いきいき子育て交流会　募集

『音あそび♪×夏まつり』ぜひご参加ください。

日時：7月11日（金）午前10時～11時30分
場所：沖縄市武道館 柔道場　**定員**：先着40組
出演：市内子育てサークル リーダーの皆さん
対象：未就学児とその保護者、子育てに関心のある方等

詳しくはこちら

申込期間：6月10日（火）～7月4日（金）※定員に達し次第終了
申込方法：申し込みフォーム・電話

問 保育・幼稚園課（内線3172）

沖縄市出前児童館

ご利用日時：月～金 午後4時～6時
対象：小学生または親子
場所：各公民館

無料

㊊ 知花・美里・センター
㊋ 胡屋・古謝・越来
㊌ 登川・宮里・海邦町
㊍ 久保田・明道・泡瀬
㊎ 比屋根・松本・池原

問 こども相談・健康課
こどもの居場所づくり支援担当（内線2282）

生涯学習　LEDランタン工作教室　募集

環境のことを楽しく学んでみませんか。
地球温暖化対策に関する興味・関心を高めるため、ワークショップ「LEDランタン工作教室」を開催します。

日時：①7月26日（土）午前10時～11時30分
LEDランタン工作教室（ソーラーパネルつき）
②7月26日（土）昼12時30分～午後1時30分
LEDランタン工作教室
③7月27日（日）午前10時～11時30分
LEDランタン工作教室（ソーラーパネルつき）
④7月27日（日）昼12時30分～午後1時30分
LEDランタン工作教室

場所：市役所 地下2階 大ホール
対象：①③小学4年生以上を想定
②④小学生以上を想定
※市内在住のお子さま（中学生以下）が対象です。
定員：各回20人
材料費：①③1,500円（税込）
②④900円（税込）
申込期間：6月22日（日）～ ※先着順
申込方法：申込フォーム

詳細＆申込フォーム

問 環境課（内線5073）

生涯学習　沖縄市北端の森歩き　募集

沖縄市の一番端には、やんばると同じイタジイの森が広がっています。生き物や植物を観察しながら、ハイキングしましょう。

日時：6月8日（日）午前10時～午後1時
集合場所：うるま市石川山城 石川高原展望台駐車場
講師：刀禰 浩一（沖縄市立郷土博物館 学芸員）
対象：数キロの山道を元気に歩ける方
定員：10組
申込期限：6月5日（木）まで
申込方法：申込フォーム

申込フォーム

問 文化財課 沖縄市立郷土博物館　☎098-932-6882

安全　火災報知器10年経ったら交換を　おしらせ

すべての住宅に住宅用火災警報器の設置が義務化されてから10年以上が経過しました。

古くなった火災報知器は、寿命や電池切れ等で火災を検知しないことがあります。10年経ったら機器本体を取り替えましょう。

九州一斉啓発キャンペーン期間：5月25日（日）～6月8日（日）

問 沖縄市消防本部 予防課　☎098-929-0901

安全　保安灯設置事業　おしらせ

本市では、夜間の良好な歩行空間の確保を図り、市民の安心・安全に資するため、特定防衛施設周辺整備調整交付金を活用し、市内の保安灯をLEDに改修していきます。令和6年度は135基の改修（LED化）を行いました。LEDは従来の水銀灯や蛍光灯と比べ省エネルギーですので、今後も保安灯のLED化を進め、市民の安心・安全の確保に努めてまいります。

問 市民生活課 消費・生活安全係（内線2298）

安全　応急手当講習会　催し

【普通救命講習Ⅰ】
日時：6月5日（木）・12日（木）・19日（木）午後2時～5時
　　14日（土）午前9時～正午
定員：20人

【普通救命講習Ⅲ】
日時：6月3日（火）・17日（火）午後2時～5時
　　28日（土）午前9時～正午
定員：20人

【e-ラーニング実技講習Ⅰ】
日時：6月10日（火）午後2時～4時
定員：20人

【e-ラーニング実技講習Ⅲ】
日時：6月24日（火）午後2時～4時
定員：20人

応急手当講習会

開催場所：沖縄市消防本部（沖縄市美里5-29-1）
　　屋内訓練場
対象者：沖縄市内在住・在勤の方

問 沖縄市消防本部 警防課　☎098-929-0900

安全　危険物安全週間　おしらせ

危険物安全週間は、危険物の保安に対する意識の高揚と啓発を全国的に推進することを目的としています。

危険物はひとたび火災が発生すると激しく燃え、火災の被害を大きくすることから、ご家庭、職場におきましても、身の回りにある危険物の性質や使い方を十分に理解し、火気の周囲で使用しないなど、正しく安全に取扱い、事故を未然に防ぎましょう。

期間：6月8日（日）～14日（土）

問 沖縄市消防本部 予防課
　☎098-929-0901

市公式ホームページ

環境　環境月間パネル展　おしらせ

6月は「環境月間」です。沖縄市では、市民や事業者に、環境問題への理解や関心を高めてもらうため、下記の期間に環境月間パネル展を開催します。

お洋服の無料譲渡コーナーや申込・抽選による家具等のリユース品の無料譲渡コーナーもあります。皆さま、ぜひお誘い合わせの上、ご来場ください。

詳しくは市公式ホームページをご確認ください。

日時：6月3日（火）～6日（金）
　　午前8時30分～午後5時15分
　　※最終日は14時まで。家具等の受取は、抽選結果発表後～6月10日（火）15時まで。
　　※6月7日（土）、8日（日）の受取はできません。
場所：市役所 1階 市民ホール・展示コーナー

問 環境課（内線2223～2226）

環境　夏の省エネ＆クールビズ　おしらせ

毎年、夏と冬はエネルギー需要が増大する時季です。

ライフスタイルや事業活動に合わせて、上手に省エネ＆クールビズに取り組みましょう。

※無理のない範囲での省エネ・節電のご協力をお願いします。

問 環境課（内線5073）

夏季の省エネ取組例

文化　雑誌スポンサー決定　おしらせ

雑誌スポンサーとは、事業者が「スポンサー」となって雑誌の購入費用を負担し、図書館に雑誌を提供していただく制度です。

雑誌の最新号カバーに事業者の広告を掲載します。2025年度は15社から46誌の提供が決まりました。

- ありあんたむ.Art
- いなり寿し家
- オオシロ商事
- 沖縄商工会議所
- オーシーシー
- 教文書館
- コザ信用金庫
- 算数カフェ
- すこやか薬局
- トランス・コスモス
- ビストロ・シェ・司
- Flower Shop 嘉苑(かえん)
- 宮平自動車整備工場
- 室川印刷
- Re:ONEDAY(リ・ワンデイ)

(五十音順)

問 沖縄市立図書館　☎098-929-4919

文化　エッセイ講座　催し

エッセイの書き方講座です。講師による添削指導など、初心者の方にもわかりやすく講義します。

日時:7月16日(水) 午後7時～8時30分
場所:沖縄市文化センター 4階ホール
講師:崎山 多美 氏(作家)
対象:高校生以上　定員:25人 ※先着順
料金:2,000円/人　申込方法:電話

問 沖縄市文化協会　☎098-932-6883

文化　男女共同参画週間パネル展　おしらせ

毎年6月23日から29日までの1週間は「男女共同参画週間」です。男性と女性が職場で、学校で、地域で、家庭で、それぞれの個性と能力を発揮できる「男女共同参画社会」を実現するためには、一人ひとりの取り組みが必要です。

沖縄市では、男女共同参画週間にあわせてパネル展を開催します。私たちにできることは何か、この機会に考えてみませんか。

日時:6月9日(月) 午後1時～13日(金)正午
場所:市役所 1階 市民ホール

問 沖縄市男女共同参画センター　☎098-937-0170

文化　市民の眼・平和写真展　募集

市民が参加できる草の根平和活動のひとつとして、「平和」をテーマにした写真を募集します。

募集期間:5月30日(金)～7月1日(火)
午後5時まで
応募方法:市公式ホームページにて応募規定を確認のうえ、ご応募ください。

市公式ホームページ

問 平和・男女共同課(内線2217)

文化　平和ロゴコンクール　募集

市民一人ひとりが平和について考え、向き合い、平和への願いを未来へとつないでいくことを目的に、平和に関するロゴのコンクールを実施します。

募集期間:5月30日(金)～7月1日(火)
午後5時まで
応募方法:市公式ホームページにて応募規定を確認のうえ、ご応募ください。

平和ロゴコンクール(市公式ホームページ)

問 平和・男女共同課(内線2217)

文化　沖縄市親子戦跡めぐり　募集

沖縄市にある戦跡をめぐり、平和について考えてみませんか。

日時:8月13日(水) 午前8時30分～昼12時45分
集合:市役所玄関前 ※駐車場は用意しておりません。
見学場所:降伏調印の碑、旧日本軍中飛行場格納庫跡、沖縄市戦後文化資料展示館ヒストリート他
対象:市内在住の小中高生及びその保護者(日本国籍を有する方のみ) ※保護者同伴は必須
定員:35人(先着順・申込必須) ※定員に達し次第終了。
参加費:保険料1人100円(戦跡めぐり当日に徴収)
申込期間:6月2日(月)～16日(月)
申込方法:市公式ホームページをご確認の上お申込みください。

市公式ホームページ

問 平和・男女共同課(内線2216)

文化　コザ工芸館「ふんどう」ピックアップ展　催し

6月のピックアップ展では、新たな魅力を引き出すコラボ作品展を開催します。伝統工芸の知花花織と竹細工が融合し、これまでにない特徴を活かしたさまざまな作品を展示販売します。職人たちの技と感性が織りなす作品は、手仕事の温もりと現代性を兼ね備え、見る人の心を惹きつけます。伝統と創造が交差する、この特別な展示をぜひご覧ください。

日時：6月5日（木）～29日（日）午前11時～午後7時
（月曜・火曜定休、祝日営業）

場所：沖縄市中央1-14-15（一番街商店街）

問 沖縄市工芸産業振興会
（コザ工芸館ふんどう）
☎098-934-2213
✉fundoukan@gmail.com

ふんどう
ホームページ

文化　エイサーナイト2025　催し

日時／場所：
6月15日（日）／沖縄サントリーアリーナ
7月　6日（日）／東南植物楽園★
8月10日（日）／沖縄県総合運動公園 陸上競技場前広場
★入園の際は、別途入園料が必要となります。
詳しくは東南植物楽園までお問い合わせください。

開場／開演：午後5時／午後7時
8月10日は開場時間は設定していません。

※会場周辺道路、又はスーパー・コンビニ等の商業施設への無断駐車・迷惑駐車は絶対におやめください。
※出演団体については調整中です。決まり次第沖縄全島エイサーまつりホームページ等にてお知らせします。

問 沖縄市観光物産振興協会
☎098-989-5566

沖縄全島エイサー
まつりホームページ

文化　新収蔵品展　催し

昨年度、博物館が集めた資料を特別展示室にてお披露目します。

期間：5月27日（火）～
6月29日（日）
休館日：月曜日
入館料：無料
開館時間：午前9時～
午後5時
場所：沖縄市立郷土博物館
特別展示室

問 文化財課 沖縄市立郷土博物館　☎098-932-6882

その他　貸切 ドッグラン　おしらせ

投球練習場の天然芝を活用した貸切のドッグランです。貸切だからご家族や犬友さんと安心して利用できます。

日時：6月6日（金）・7日（土）・12日（木）・13日（金）・18日（水）・20日（金）・27日（金）
時間：午前9時～午後10時
場所：コザ運動公園 投球練習場
定員：各時間帯1グループ（20人まで）
料金：1グループ1,500円／1時間
申込方法：ホームページから申込
申込期間：定員に達し次第締め切り

コザ運動公園
ホームページ

問 コザ運動公園総合窓口　☎098-932-0777

その他　沖縄市姉妹都市モニュメント　おしらせ

市役所正面入口前に沖縄市市制40周年を記念して設置していた沖縄市姉妹都市モニュメントは老朽化により破損していたため、沖縄市市制50周年を節目に一新しました。

問 文化芸能課（内線3553）

その他　商工振興課からのお知らせ　催し

■プラザハウススタンプラリー

プラザハウス内各参加店舗にて、ご利用700円（税込）ごとにスタンプを1個進呈。期間中、70個集めてバッグ引換券とご交換ください。6月24日からのバッグ交換期間内にオリジナルトートバッグとお引換えいただけます。

日時：4月23日（水）～6月23日（月）
場所：プラザハウスショッピングセンター内各参加店舗
問合せ先：プラザハウス　☎098-932-4480

プラザハウス

■諸見百軒横丁 七夕祭り

諸見百軒通り界隈の店舗にて七夕祭りを開催します。各店舗の「自慢の逸品料理」を用意してたくさんの皆さまのご来店お待ちしています。

日時：7月5日（土）・6日（日）
午前11時～各営業店舗の営業時間
場所：諸見百軒通り
問合せ先：パッソ　☎080-6498-9492

問 商工振興課（内線3224）

その他　国勢調査員を募集しています　募集

沖縄市では、令和7年国勢調査の調査員を募集しています。ぜひ多くの方のご応募、お待ちしています。

応募資格：①原則として20歳以上の方
②責任をもって調査事務を遂行できる方
③調査により知りえた秘密を保持できる方
④税務、警察及び選挙に直接関係のない方
⑤暴力団員または暴力団との密接な関係を有しない方
任用期間：9月上旬～10月下旬
報　　酬：約4万円（概ね70世帯受け持ちの場合）
申込方法：応募書類を申込窓口へご提出ください。必要な書類は、申込窓口で配布するほか、市公式ホームページからダウンロードできます。
申込場所：市役所 地下1階 DX推進課 統計担当（国勢調査実施本部）

仕事内容など詳しくは、市公式ホームページをご確認ください

詳しくはこちら

問 DX推進課 統計担当（内線2326・2327）

その他　自衛官等採用試験　募集

種目	受験資格	受付期間	試験日（1次）
航空学生（航空要員）	18歳以上24歳未満の高卒者（見込含）または高専3年次修了者（見込含）	7月1日（火）～8月29日（金）	①9月20日（土） ②9月27日（土）
航空学生（海上要員）	18歳以上23歳未満の高卒者（見込含）または高専3年次修了者（見込含）		
一般曹候補生	18歳以上33歳未満の者（32歳の者は、採用予定月の末日現在、33歳に達していない者）	7月1日（火）～9月2日（火）	9月14日（日）～9月19日（金） ※いずれか1日を指定されます。
自衛官候補生		年間を通じて行っています。	受付時にお知らせします。

詳しくはお問い合わせください。

問 防衛省 自衛隊沖縄地方協力本部 コザリクルートセンター　☎098-937-1608

その他　音市場の設備改修工事　おしらせ

電気設備改修工事

ミュージックタウン音市場の電気設備に劣化が生じ、安全で快適な施設運営に支障をきたしていた状況だったため、特定防衛施設周辺整備調整交付金を活用し、電気設備の改修工事を実施しました。

今後も利用者の皆様が安心・安全にご利用できるよう努めてまいります。

空調設備改修工事

ミュージックタウン音市場の冷房設備や室外機等において、経年劣化等により本施設の適切な維持運営に支障をきたしていたため、特定防衛施設周辺整備調整交付金を活用し、空調設備の改修工事を実施しました。

今後も利用者の皆様が安心・安全にご利用できるよう努めてまいります。

問 文化芸能課（内線3556）

防衛省と地域社会との協力を象徴するエンブレム

沖縄市民対象

LINE登録＆アンケート回答で プレゼントGET

市公式LINEを友だち登録して、
アンケートに答えた方の中から、
毎月抽選でプレゼントを贈呈します。

応募条件
★市内在住であること
★市公式LINEを友だち登録していること
★アンケート全問に回答していること

応募方法

1 市公式LINEを友だち登録する
友達追加用二次元コード

2 アンケートに答えて応募完了！
アンケートフォーム

紙でも応募可（詳しくは市公式ホームページをご覧ください。）
※紙での応募の場合も、市公式LINE友だち登録が必要です。

応募締切 毎月月末

※いただいた個人情報はプレゼントの発送のみに使用します。
※プレゼントの発送をもって当選発表といたします。
※プレゼントの発送時期は各号の翌々月末です。

今月のプレゼント

抽選で10人に当たる

TESIO

TESIO（テシオ）商品券　2,000円分

コザ・ゲート通りのハム＆ソーセージ専門店。
沖縄素材を活かした自家製商品は、ドイツの国際大会で多数のメダルを獲得。
世界が認めた味を、ぜひご堪能ください。

［TESIO］沖縄市中央1-10-3
営業時間：午前11時～午後6時
定休日：毎週月曜
連絡先：☎098-953-1131

6/23 慰霊の日（6月23日）沖縄市役所は閉庁します。

編集後記

一気読みした小説「宝島」の映画完成で取材に。なんと大友監督は、かつて私が夢中になって見ていた「ちゅらさん」も手がけたお方。話していると私の中の「あの頃」がよみがえりました。

エイサーがまちを彩る季節が到来！今年のエイサーナイト初日は、沖縄サントリーアリーナで初開催。自宅から徒歩圏内なので、迫力ある太鼓を現地で味わえたらいいなと思っています。

先月号よりはじまったアンケート。大勢の方がLINE友だち登録してくれました。みなさんの役立つ情報を届けられるよう、精進いたします。ご意見等をどしどしお寄せください。

沖縄こどもの国の手作りこいのぼり掲揚式の取材に行きました。希望をテーマに思い思いにユニークな絵付けをしたこいのぼり。気持ちよさそうに大空を泳いでいました。

ラジオ広報

■ハイサイ沖縄シティ
FMコザ（76.1MHz）
月～金　午前9時～9時10分

■沖縄市だより
オキラジ（85.4MHz）
月～金　午後2時50分～3時

防災行政無線

防災行政無線が聞き取れなかった場合は、電話（フリーダイヤル）で確認することができます。ぜひご利用ください。

問 防災危機管理室（内線2046・2047）　0120-0978-99（オキナワキュウキュウ）

市のウェブサイト／SNS

市公式ホームページ
Face book
LINE

「広報おきなわ」デジタル版

カタログポケット
- 記事内の二次元コードをタップで、直接アクセス。
- 文字の拡大や、音声読み上げ機能も簡単。
- This Public relations magazine can be read in 10 languages.
JA/EN/ZH[SC,TC]/KO/TH/PT/ES/ID/VI

マチイロ
マイ広報誌

広報おきなわ 2025 6 No.612

使ってお得！

沖縄市

使って応援！

令和7年度

＼今年も登場／

エイサー商品券

全市民に配布中！

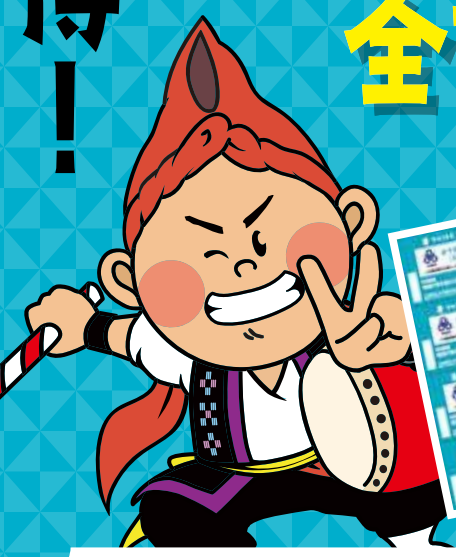

沖縄市内の参加利用店舗で、合計4,000円分使える！

配布対象者	【1次配布】令和7年4月10日時点で沖縄市住民基本台帳に登録されている方 ※1次配布は5月中旬～6月下旬に**郵送**でお届け予定 【2次配布】令和7年4月11日～6月30日の期間で転入・出生された方 ※2次配布は7月末頃に**郵送**でお届け予定 【3次配布】令和7年7月1日～令和8年1月31日の期間で転入・出生された方 ※3次配布は郵送でのお届けではなく、**市役所 1階 専用窓口**にて配布
商品券額面	一人当たり4,000円※世帯員分をまとめて世帯主宛に郵送しています。
商品券種類	共通券（サーちゃん商品券）：すべての参加店舗が対象 応援券（エイ坊商品券）： 大型スーパー・コンビニ・チェーン店等を除く参加店舗が対象 共通券　応援券
参加店舗一覧	チラシで確認　各世帯へ6月中旬頃に順次配布します。 WEBで確認　専用サイト内の「参加店舗一覧」ページで店舗検索ができます。 参加店舗一覧ページ　こちらからチェック▶
参加店舗の目印	ステッカー・ポスター・のぼりなど

利用期間　令和7年5月31日㈯～令和8年1月31日㈯

問合せ先
沖縄市エイサー商品券事務局
［電話番号］0120-025-125
［営業時間］午前10時～午後4時 ※土日祝日も営業（12月27日～1月4日はお休み）

専用サイトはこちらから▶
https://okinawacity-eisa.com/

編集・発行　沖縄市役所 総務部 秘書広報課　TEL:098-939-1212(代)
〒904-8501 沖縄市仲宗根町26番1号
制作・印刷　光文堂コミュニケーションズ株式会社　TEL:098-889-1131

ミックス 紙|責任ある資材調達を支えています FSC® C158300
この印刷製品は、環境に配慮した資材と工程で製造されています。
VEGETABLE OIL INK 環境に優しい植物油インクを使用しています。