

# もうすぐ幼稚園生

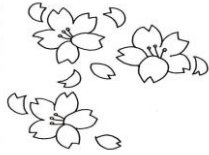

向春の候、保護者の皆様には益々ご健勝のこととお喜び申しあげます。

さて、いよいよ4月から幼稚園での楽しい集団生活が始まります。

新しい園生活においてご両親やお子さんにとっては、期待と不安があるかと思えます。

お子さんが元気よく登園し、安心して楽しく過ごせるよう、園長はじめ職員一同頑張っ

ていきたいと思えますので、ご協力よろしくお願い致します。

本しおりでは、本園の教育目標と、園生活の流れ、園生活で必要なものなどを紹介していますので、一読して頂きますようお願い致します。

何かご不明な点がありましたら、遠慮なくお声掛けください。



## 1. 本園の教育目標

「豊かな心とやる気を持ち、友達といきいき遊ぶ子」

### (1) 考えて行動する子

◎ いろいろな遊びに興味・関心を持ち、自分で考えて行動する子

- ・ 意欲を持って挑戦する。
- ・ 自分で考えて行動する。
- ・ 自分の思いや経験したことを話したりして表現する。
- ・ 探究心を持ち、試したり工夫したりして遊ぶ。
- ・ 協力して作ったり片付けたりできる。

### (2) 心豊かな子

◎ 明るく思いやりがあり、様々な感情をのびのび表現できる子

- ・ 進んで挨拶をする。
- ・ 話を静かに、最後まで聞く。
- ・ 相手を思いやり、優しく接する。
- ・ 身近な自然に親しみ、小動物を世話する。
- ・ 相手を受け入れて、仲良く遊ぶ。
- ・ 喜びや感動したことを、伝え合う楽しさを味わう。

### (3) 明るく元気な子

◎ 健康で、たくましく最後まで頑張ろうとする子。

- ・ 安全に気をつけ、元気よく遊ぶことができる。
- ・ 日常生活の基本的習慣や態度を身につける。
- ・ 園のきまりを守り、楽しく遊ぶ。
- ・ 身のまわりを清潔にし、自分の身体を大切にする。
- ・ 自己の抑制ができる。
- ・ 危ない遊びや、危険な場所に近寄らない。

## 2. 保育時間について ※令和6年度 入園・進級式は4月10日(水)です。

\* 4月11日(木)～4月19日(金)・・・8:15～11:30

\* 4月22日(月)～5月 1日(水)・・・8:15～12:15

\* 5月 7日(月)～月・火・水・金(給食)・・・8:15～14:00

木(弁当)・・・8:15～13:00

\* 5月 2日(木)に春の遠足を計画しています。(降園時間は13時の予定です。)

★保育開始は、午前8時15分からとなっております。8時15分～30分までの登園をお願いいたします。

★行事等で保育時間が延長したり、短縮したりすることがあります。変更の際には、園だよりや学級だより等でお知らせいたします。

♡幼児期の教育は、生涯にわたる人格形成の基礎を  
培う大切なものです♡

### 3. 幼稚園の1日

時間	活動の流れ	様子	幼稚園で育てたい力
8:15~	<b>登園</b> ・出席ノートにシールを貼る ・自分の持ち物の片付けをする		○ <b>基本的生活習慣</b> 挨拶や持ち物の片付け等、自分から進んで取り組む力を育みます。
8:45	<b>朝の健康観察</b> <b>朝の活動</b> ・花の水やり（栽培活動） ・園庭の清掃（自分たちが遊ぶ場を整える。）  <b>自主活動</b> （興味関心のある遊びに自分から取り組む活動） ○園庭遊び （固定遊具・砂場・鬼ごっこ竹馬・草花遊びなど） ○室内で遊ぶ （製作・リズム・折り紙・ブロック・ごっこ遊びなど）	 	※幼稚園では、「5領域」や「幼児期の終わりまでに育ってほしい姿10の姿」に考慮しながら、遊びの中で総合的に指導していきます。
10:00	<b>学級活動</b> ・製作や歌、リズム遊び・集団遊びなど、5領域の内容が総合的に達成できるような活動に学級で取り組みます。 <b>全体活動</b> （全園児での活動） ・体育館活動（毎週水曜日） ・毎月の誕生会 ・季節の行事など	 	＜幼児期の終わりまでに育ってほしい10の姿＞ ・健康な心と体 ・自立心 ・協同性 ・道徳性・規範意識の芽生え ・社会生活とのかかわり ・思考力の芽生え ・自然との関わり・生命尊重 ・数量や図形、標識や文字などへの関心・感覚 ・言葉による伝え合い ・豊かな感性と表現
11:30	<b>給食・弁当指導</b> ・当番活動をする ・友達と一緒に楽しく食事をする。 ・好き嫌いをしないで食べる。		○ <b>食育</b> 好き嫌いをしないで食べることや食事のマナーを学ぶ等、楽しく食事ができるために必要な力を身に付けます。
13:30	<b>帰りのひととき</b> ・絵本や歌に親しむ ・一日を振り返り、明日の活動へつなげていく		○ <b>話を聞く力</b> みんなで集まって話し合いをすることで、先生や友達の話をしっかり聞く姿勢を育てます。また、自分の思ったことや考えたことを伝えることができるような場の工夫をしています。
14:00 (木曜日は13:00)	<b>降園指導</b> ・自分の持ち物を片付け、降園の準備をする ・安全に気を付けて降園する。（「いかのおすしの約束」を守って安全に降園する。）		○ <b>安全に気をつける力</b> 交通のマナーや不審者から身を守る指導をします。



#### 4. 園施設の概要図

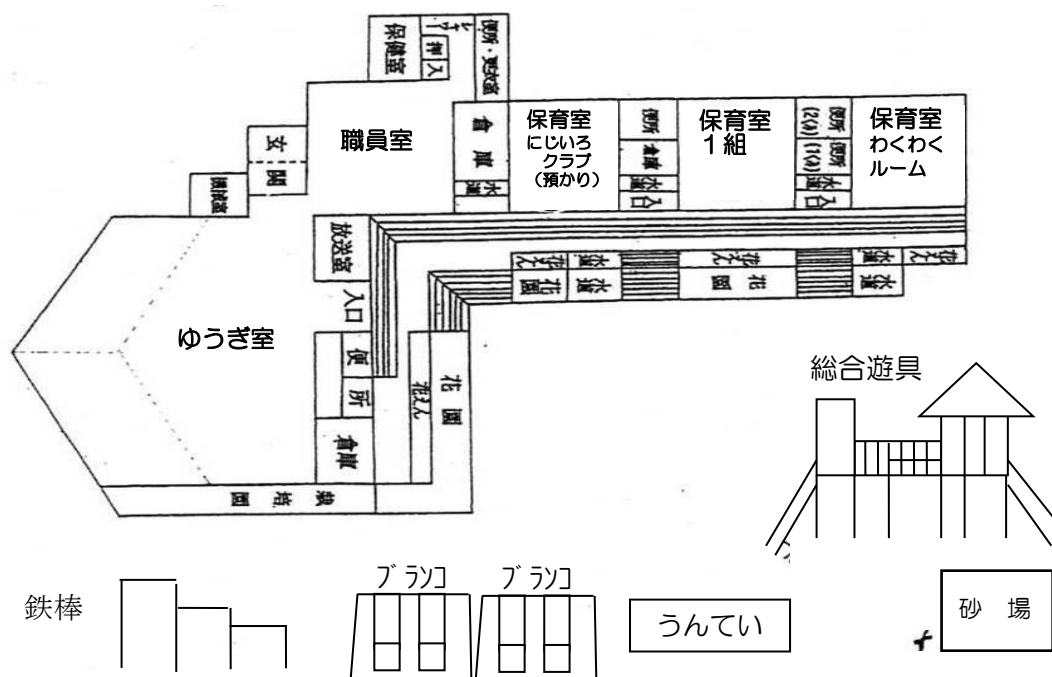

#### 5. 幼稚園で行われる主な行事

幼児期は、様々な環境の中でいろんな出来事や事象に出会い、感性を豊かにしていく時期です。園の行事や活動の中で探求心と共に、不思議、驚き、喜び、悲しみ、痛みなどを体験することによって、感性が育まれ大きく成長するものと思います。

また幼稚園では、園児のみ、又は保護者参加の多様な行事を計画しております。一年間、子どもたちが楽しい園生活が送れるように、保護者の皆様のご協力をよろしくお願いいたします。

毎月	<ul style="list-style-type: none"> <li>・ 保育参観（大きな行事のある月は実施しません）</li> <li>・ 誕生会（誕生児の保護者にはお祝いの手紙をお願いしています）</li> </ul>
園外保育	<ul style="list-style-type: none"> <li>・ 遠足（年三回）、地域めぐり（公民館見学）等</li> </ul>
行事	<ul style="list-style-type: none"> <li>・ 保護者向け講演会又は研修会</li> <li>・ 運動会・発表会（小学校と合同）</li> <li>・ 収穫祭（さつまいも・じゃがいも）</li> <li>・ 親子製作（修了証書ファイル作り）・・・等</li> </ul>
その他	朝の交通安全指導（当番）、保護者による絵本の読み聞かせ、PTCA美化作業、行事のボランティア（お手伝い）等

## 6. 登園・降園時の安全指導

- ①登降園の道順は安全かどうか、道路の横断の仕方や道の歩き方、信号の見方などを、入園前にお子さんと一緒に確認してください。
- ②小学校や幼稚園内また周辺への駐停車は禁止になっています。(特に、**幼稚園門向かいの契約駐車場には、絶対に駐停車しないでください。**)  
園児・児童の安全確保のためにご協力お願いします。  
※別紙1の「登降園時の送迎について」をご確認ください。

- ③不審者に声をかけられた時の対応について親子で話し合っておきましょう。

「いかのおすしの約束」

**い**かない・**の**らない・**お**おごえをだす・**す**ぐにげる・**し**らせる

## 7. 健康安全について

- ①伝染性の病気は、出席停止になります。  
(麻疹・水痘・おたふく・風疹・流行性結膜炎・インフルエンザ・  
新型コロナウイルス感染症等)
- ②幼稚園で体調不良となった場合は、保護者へ連絡します。  
(連絡先に変更があった場合はすぐに園へ連絡をお願いします。)
- ③入園までには、虫歯その他の病気などは治療しておきましょう。



## 8. 服装について

- ①服装は自由ですが、活動しやすい服装で登園させてください。  
(長ズボンやスカートは、活動が制限されることもあります。)
- ②寒い時は厚着ではなく、調節できるように上から着脱しやすいジャケット類を着せてください。
- ③体育着は、5月からの春の遠足及び体育館活動時に着用します。  
(越来小学校指定の体育着を使用します。)
- ④履物は靴を履かせてください。(草履やスリッパ等は履かせないでください。)  
\*ひも靴は、自分でひもが結べるようになってから履かせてください。

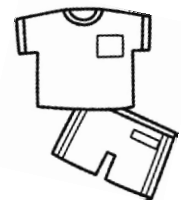

## 9. 入園までに準備しましょう

- \* カバン・・・なるべくリュック型

(着替えが数枚入る大きめの物をお願いします)



- \* 上履き・・・室内・体育館で使用 (週末に持ち帰ります。洗濯をして月曜日に持たせてください)

- \* 上履き入れ・・・布製のもの



- \* 手拭き・・・ポケットに入る大きさのもの。

- \* 雨カッパ・・・傘は危険ですので持たさないでください。



- \* 水筒・・・紐付きのものをご準備ください。

**※持ち物すべてに名前を書いてください※**



## 10. 幼稚園に納める諸徴収金について

- \* 毎月末に徴収袋を配布しますので、PTCA会費200円・おやつ費150円 (合計350円) を、園に納めてくださいますようお願いいたします。

- \* 給食費は、本日配布の「口座振替依頼書」に記入後、指定口座の金融機関にて口座確認を受けてください。金融機関から返却された用紙 (ゆうちょ銀行の場合は記入後) を幼稚園に提出してください。

**幼稚園への提出期間 令和6年3月1日(金)～3月22日(金)**

**午後5時30分までの提出をお願いいたします。**

**提出締切日：令和6年3月22日(金)**

## 11. 日本スポーツ振興センターの災害共済給付制度への加入について

- \* 在園する園児の不慮の事故に備えて、日本スポーツ振興センターと災害共済

給付契約を結んでいます。共済掛金の年額負担金は90円で、怪我などの場合の医療費の保障が受けられます。また負担金は、PTCAの予算から支払いする予定です。

趣旨に同意いただける場合は、別紙の「同意書」にご記入の上、入園式(4月10日(水))に担任までご提出ください。

## 1 2. 欠席届けについて

- ★ 病気，その他で休む時は必ず幼稚園まで連絡をお願いします。
- ★ 欠席届けは，小学校の兄弟や隣近所の子に持たせても構いません。
- ★ 電話連絡は，8時15分時から8時45分までをお願いします。（安全確認のためです。）
- ★ 伝染病や感染症に罹ったときは，治ってから登園させてください。  
（水痘・風疹・流行性結膜炎・おたふく風邪・インフルエンザ・  
新型コロナウイルス感染症など）

欠席届けは、入園式の時に配布  
します。



### 欠 席 届

令和 年 月 日

越来幼稚園園長殿

組 園児名 \_\_\_\_\_

保護者名 \_\_\_\_\_

下記の理由で、本日は休みますのでお届けします。

<症状>

- |         |                                  |
|---------|----------------------------------|
| 1、風 邪   | 7、耳の病気                           |
| 2、頭が痛い  | 8、鼻の病気                           |
| 3、熱がある  | 9、皮膚の病気                          |
| 4、お腹が痛い | 10、け が                           |
| 5、歯が痛い  | 11、忌引（            ）              |
| 6、目の病気  | 12 その他<br>（                    ） |

<手当>

- 1 病院へ行きます。
- 2 家で休ませて様子を見ます。





## 13. 入園までにできるといいな♡

### ①早寝・早起き・朝ごはんの習慣を身に付けよう

生活を整えるためには、早起きから始めると良いです。  
朝ごはんは1日のエネルギー源！しっかり食べさせてあげましょう。  
夜9時ごろまでには布団に入るようにしましょう。  
寝る前の絵本の読み聞かせは想像力を豊かにします。

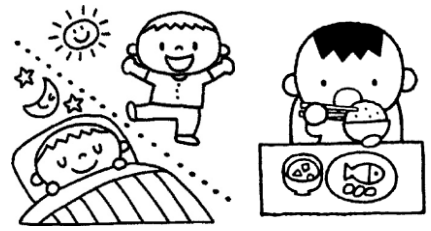

### ②衣服の着脱が一人でできる

服の前後を意識しながら自分で着脱できることの喜びを持たせましょう。  
「自分でできた喜び」は、自信や意欲につながります。



### ③排泄・歯磨き・洗顔が自分でできる

自分の体や健康に関心をもたせるきっかけにもなります。  
一人で排泄をすませ、後始末と手洗いの練習をしましょう。



### ④遊んだ後の片づけができる

慣れるまでは、一緒にやりながら片付け方を教えてください。  
楽しく片付けられる方法を親子で相談してみてもいいですね（例：マークを付けるなど）  
自分だけで片付けができるようになったら、たくさんほめてあげてください。



### ⑤元気よく挨拶や返事ができる

名前をよばれたら「はい」と答えましょう。  
「おはようございます」「ありがとう」「さようなら」などの挨拶ができるようにしましょう。

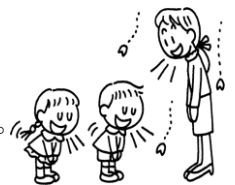

☆最初からすぐにできる子はいません。保護者の方がお手本となり一緒にやってみてください。

子ども達が新しい園生活を気持ちよく始めるために、ご協力お願いします。



## ★登降園時の送迎についてのお願い★

園児の送迎の車が、幼稚園側の横断歩道の近くで駐停車すると、園児・児童の接触事故等が懸念されます。子どもたちの安全確保のため、送迎時、学校周辺道路への駐停車はしないよう、ご理解とご協力をお願いします。どうしても車で送迎しないといけない方は、越来公民館に一時駐車をし、徒歩での登園をお願いいたします。

### ☆子ども達の健康増進のため、徒歩登園をお願いします☆

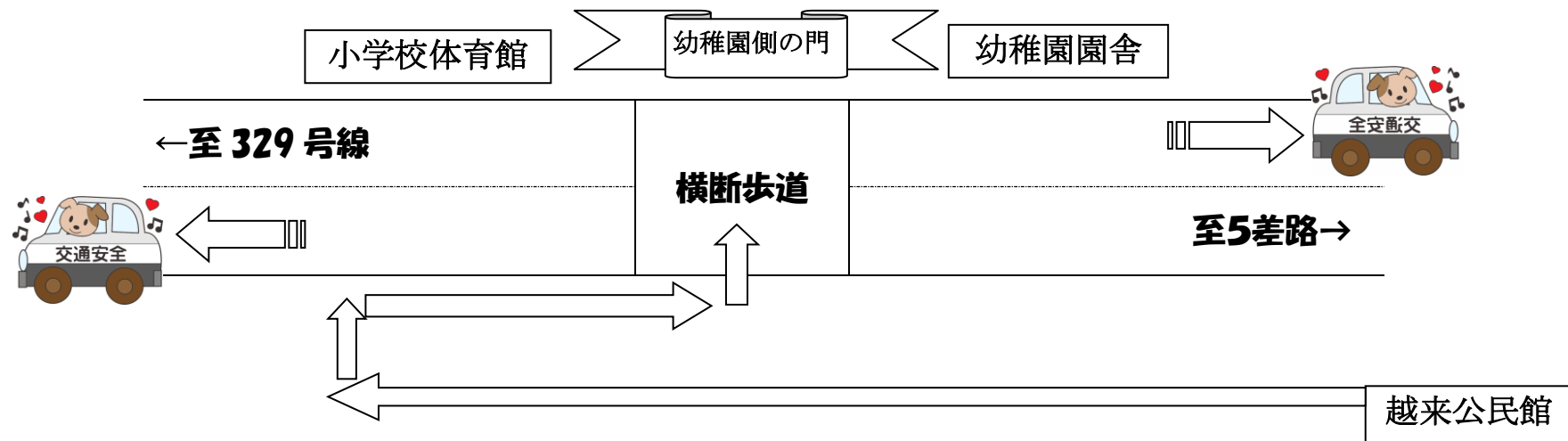

※越来公民館に一時停車する際、公民館に職員の方がいらっしゃる場合は、「駐車します。」と声かけをお願いします。

※5差路は車の往来が激しいため危険ですので通らないでください。中道から歩いて登園していただきますようお願いいたします。

※幼稚園門の向かいにある駐車場は、契約駐車場です。契約者以外の方が駐車することはできませんので、ご配慮ください。

(例年、駐車場の持ち主や契約者の方から苦情がきていますのでご注意ください。)

# 心も 体も 元気な 越来っ子



～家庭へのご協力をお願い～



早寝



早起き



しっかり朝ごはん

## あいさつをしよう

おはようございます・行ってきます・ありがとう  
こんにちは・おやすみなさい など



## 8時15分から登園

8時15分から学級での活動が始まります。  
一日のスタートとして話を聞いて、  
「やってみよう」という意欲を持つための大切な時間です。