

第 52 回

# 沖繩市統計書

令和 7 年度版



沖繩市

# 国際文化観光都市宣言

「健康で美しい沖縄市」は、私たち市民の願いです。

「明るくて住みよい沖縄市」は、私たち市民の望みです。

「平和で豊かな沖縄市」は、私たち市民の目標です。

沖縄市は、昔、越来城を要とした中山の拠点で、東部には中部唯一の良港である泡瀬港を擁して栄えてきており、現在では市を愛する市民の熱意と協調によつて、発展向上を続けている街であります。

沖縄市は、沖縄県の中心に位置し、数多くの諸外国人が住んでおり、国際的な生活や習慣、言語、文化の交流を経験しております。このような多彩な国際カラーはそのまま市の特徴となり、高い国際性を有する都市となつております。さらに豊富な文化財、勇壮華麗な郷土芸能、伝統的な民芸品の宝庫である中部地域の中心であります。

沖縄市を、このような中部地域を含む沖縄県の観光基地として設定し平和を希求する人びとの交流の街、国際間の学術・文化交流の街、さらにスポーツの交流を基調とする国際文化観光都市を建設することは、市民の総意であり、「観光立県」をめざす県民の要請であります。

よつて、文化のかおり高い美しい街、平和で豊かな街づくり、さらには調和のとれた産業の発展を積極的に推進するため、ここに、沖縄市の将来の希望と目標を定め、決意を新たにし、誇りと自信をもつて国際文化観光都市を宣言します。

昭和49年10月26日

沖縄県 沖縄市

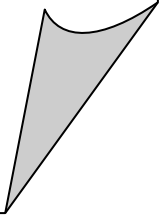

# はしがき

令和7年度版沖縄市統計書をここに刊行いたします。

この統計書は、「国際文化観光都市」としてますます発展していく本市の人口、産業、経済、社会、文教等の各分野における統計資料を総合的に収録して、市勢の現況やその推移発展を明らかにしようとするものであり、各方面で手近な資料としてご活用いただければ幸いです。

本書の編集にあたりましては、逐次資料の選定、内容等の検討を行ない容易に利用できる統計書とすることを主眼において、内容の充実、整備に努めました。

しかしながら、なお資料の不備や不完全な点が多くあることとしますので、今後共、各方面からのご指導ご助言をいただき、ますます充実した内容と整備改善を図ってきたいと思っております。

おわりに、本書の刊行にあたって貴重な資料のご提供ならびに格別なご協力をいただきました関係機関、関係各位に対し心から感謝申し上げますと共に、今後も尚一層のご指導、ご協力を賜りますようお願いいたします。

令和8年3月

沖縄市長 花城 大輔

# 凡 例

1. 本書は、沖縄市の市勢に関する主な統計資料を収録したものです。
2. 本書は、令和6年または令和6年度を中心に過去5年間の累計比較を掲載することを原則としていますが、資料の有無、統計表の形式などから適宜収録期間を伸縮したものがああります。
3. 資料出所および数値の単位については、各表に示してあります。  
また数字の単位未満については、原則として四捨五入したため、合計と内訳が一致しない場合があります。
4. 統計表中とくに注記しない限り、年とあるのは暦年(1月～12月) 年度とあるのは会計年度(4月～3月)を表しています。
5. 統計表中の符号の用法は次のとおりです。

「0」……………単位未満

「—」……………該当数字なし

「…」……………不詳または資料なし

「 $\chi$ 」……………該当数字の公表をさし控えたもの

「 $\Delta$ 」……………減少

# 統計図表

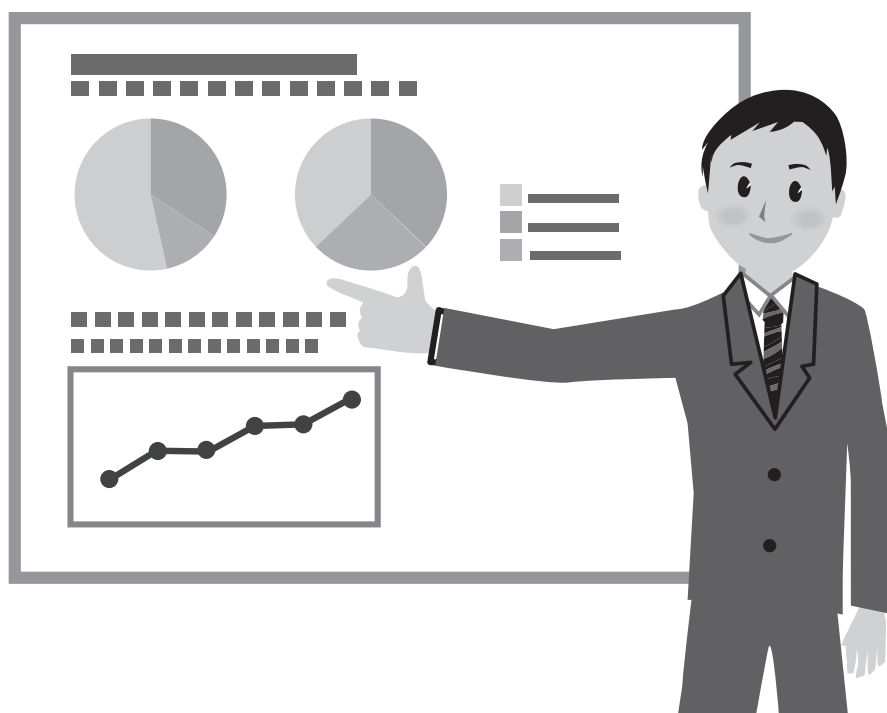

# 【 市民の暮らし 】

## 世帯人員

(令和7年12月31日時点)

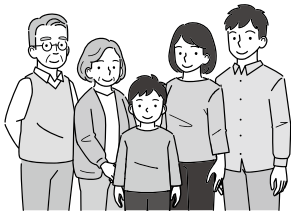

一世帯平均2.1人

## 結 婚

(令和7年12月31日時点)



一日に4.2組

## 離 婚

(令和7年12月31日時点)



一日に1.3組

## 出 生

(令和7年12月31日時点)

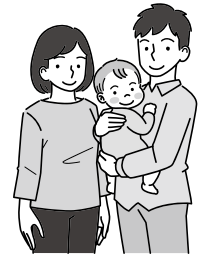

一日に3.5人

## 死 亡

(令和7年12月31日時点)



一日に3.6人

## 転 入

(令和7年12月31日時点)



一日に17.4人

## 転 出

(令和7年12月31日時点)



一日に17.1人

## 水道1人1日

(令和6年度)

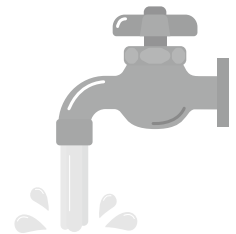

給水量310リットル

## ゴミ収集量

(令和6年度)



一日に114t

## 自 動 車

(令和6年度)



一世帯 .8台

## 医者(歯科医を含む)

(令和6年)

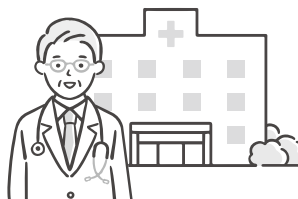

市民 302 人に1人

## 市 職 員

(令和7年4月1日時点)

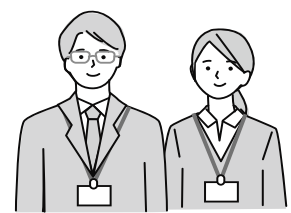

市民 131 人に1人

## 交 通 事 故

(令和6年)



一日に 0.8 件

## 救急車出動

(令和6年)



一日に 26.5 件

## 火 災

(令和6年)



11 日に1件

## 消防職員

(令和7年4月1日時点)



市民 1,273 人に1人

# 1. 土地および気象

## 面積

P.1 「土地・気象 表2」 参照

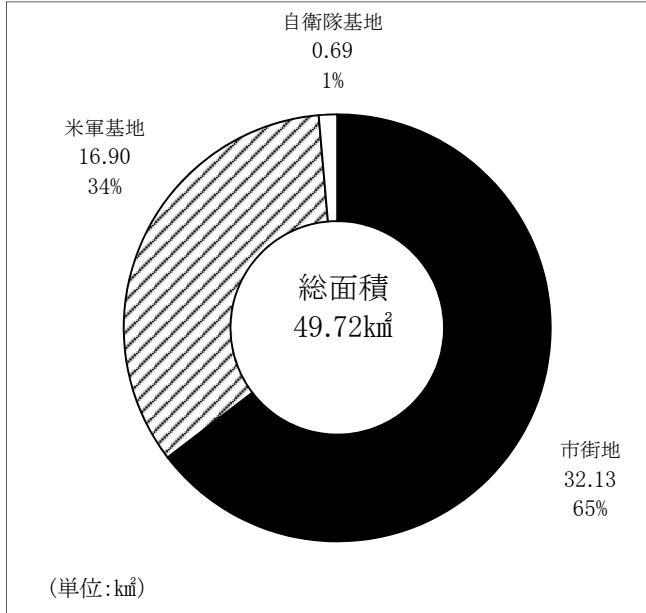

資料: 基地政策課 (令和6年)

## 評価総地積

P.2 「土地・気象 表4」 参照

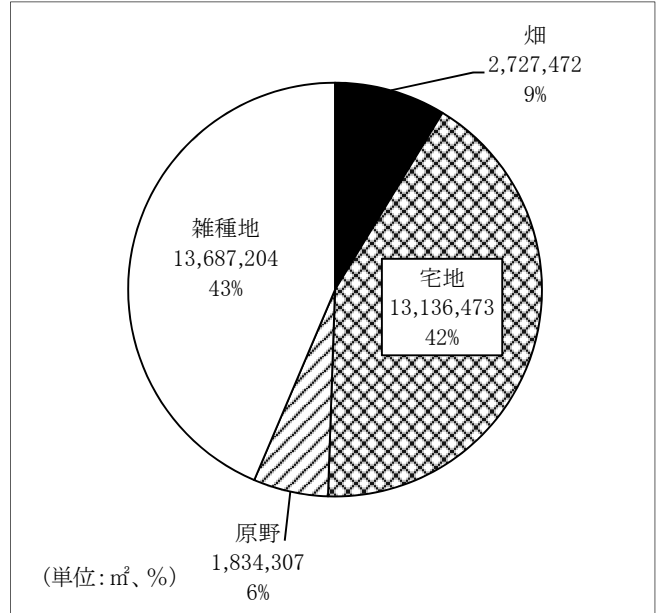

資料: 資産税課 (令和7年1月1日現在)

## 土地利用の状況

P.2 「土地・気象 表3」 参照

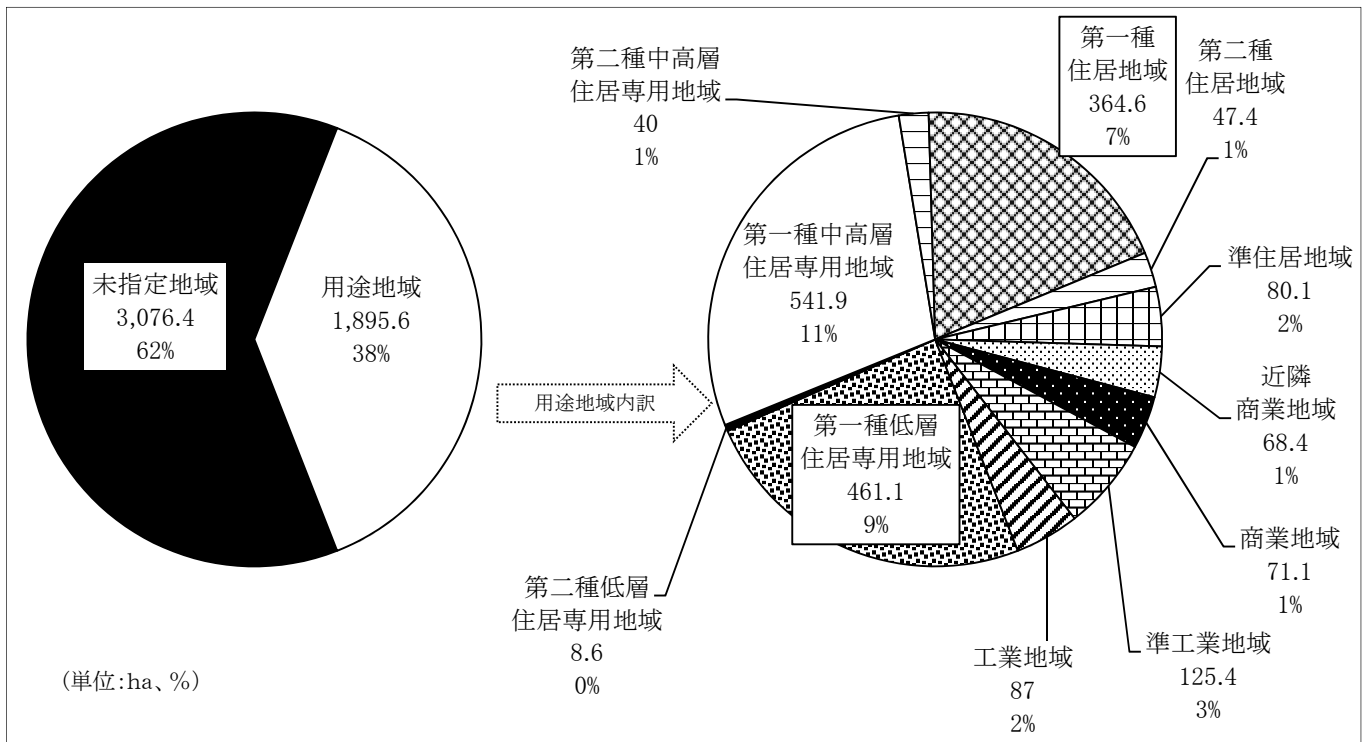

資料: 都市計画担当 (令和7年4月現在)

## 気象概況① 降水量(総量)

P.6 「土地・気象 表9」 参照

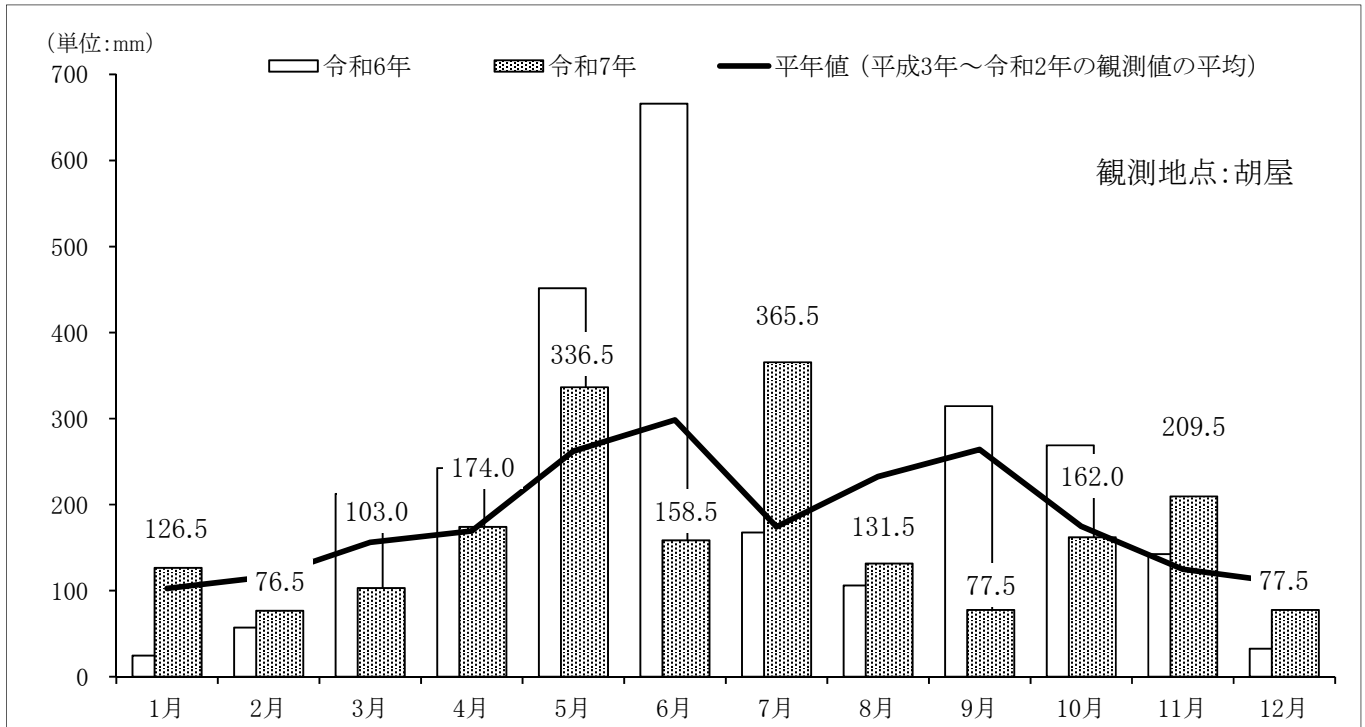

資料: 気象庁 気象統計情報 (令和7年)

※グラフ上の数値は、令和7年の値

## 気象概況② 気温

P.6 「土地・気象 表9」 参照

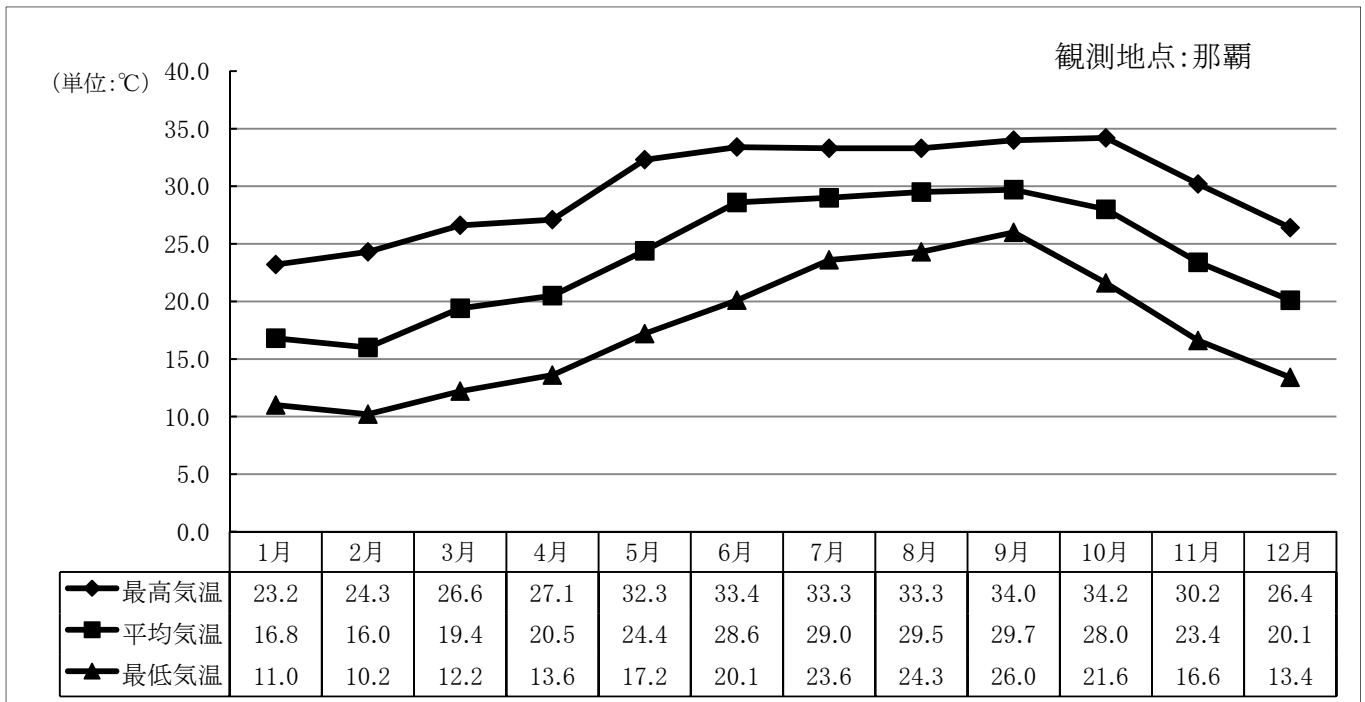

資料: 気象庁 気象統計情報 (令和7年)

## 2. 人口

### 人口と世帯の推移（国勢調査）

P.7 「人口 表1」 参照

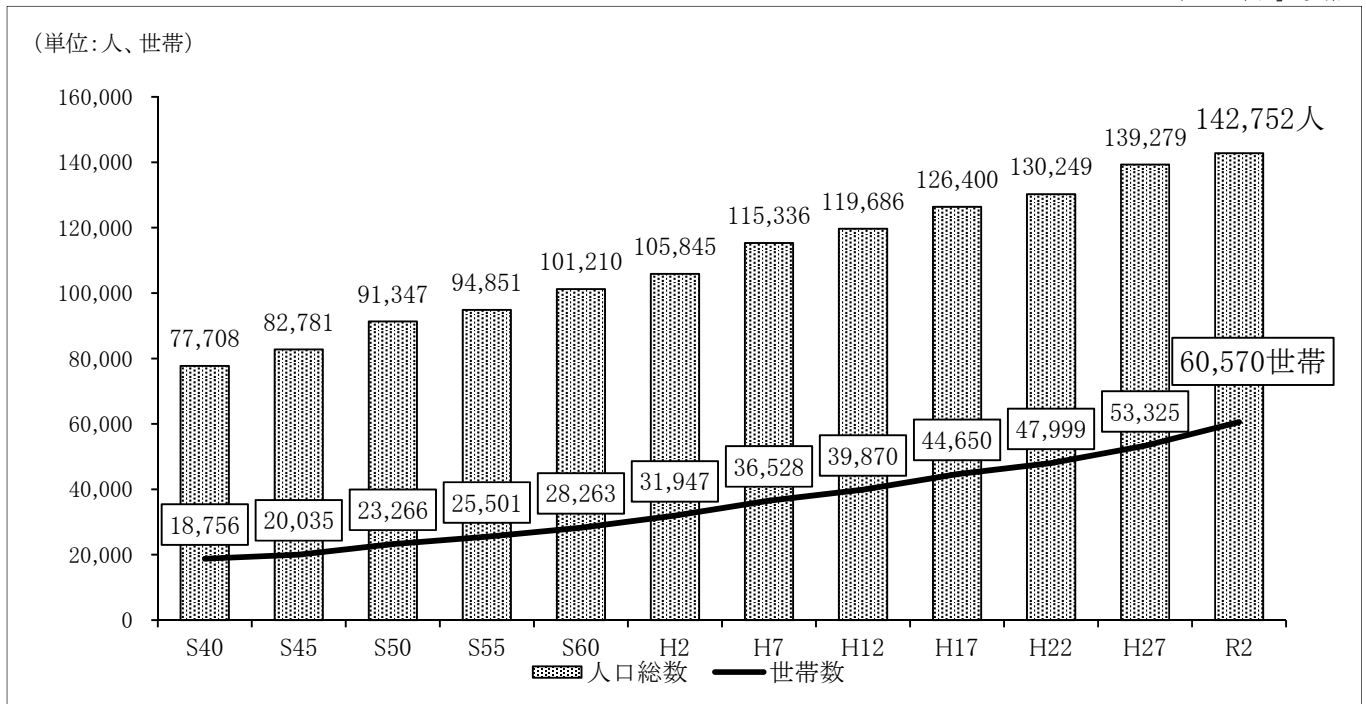

資料:総務省統計局 国勢調査 (各年10月1日現在)

### 人口密度の推移

P.7 「人口 表1」 参照

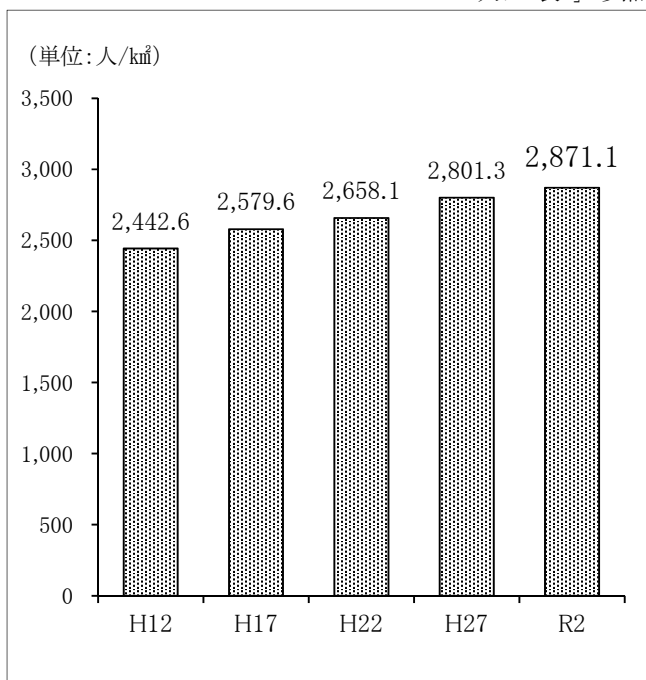

資料:総務省統計局 国勢調査 (各年10月1日現在)

### 住民基本台帳人口

P.7 「人口 表2」 参照

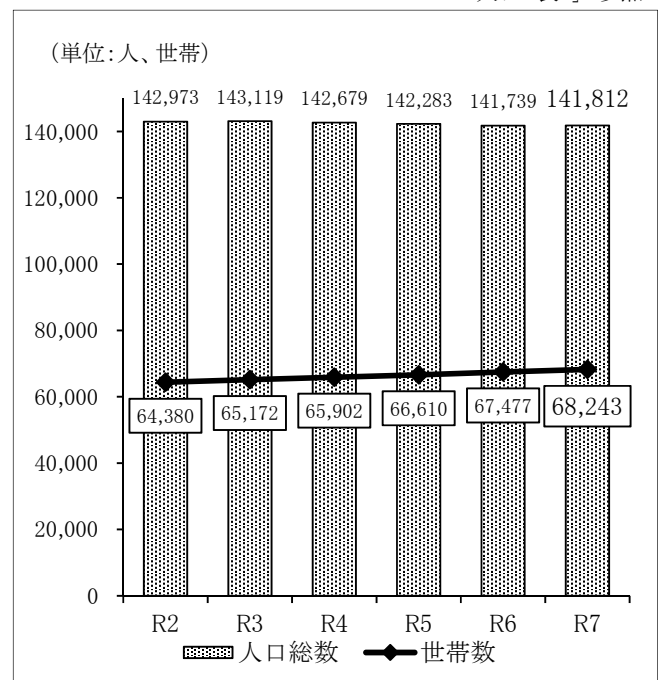

資料:市民課 (各年12月31日現在)

## 人口動態①

P.8 「人口 表3」 参照

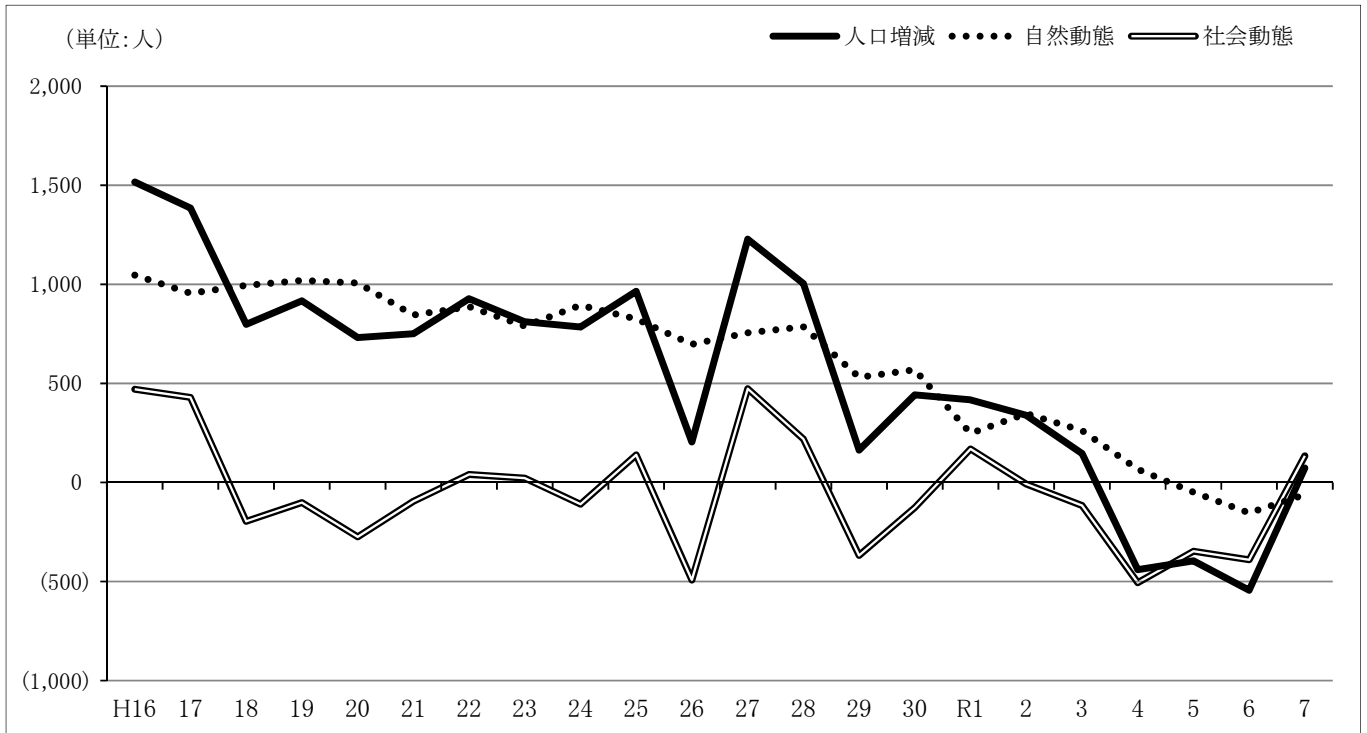

資料:市民課 (各年12月31日現在)

## 人口動態②

P.8 「人口 表3」 参照

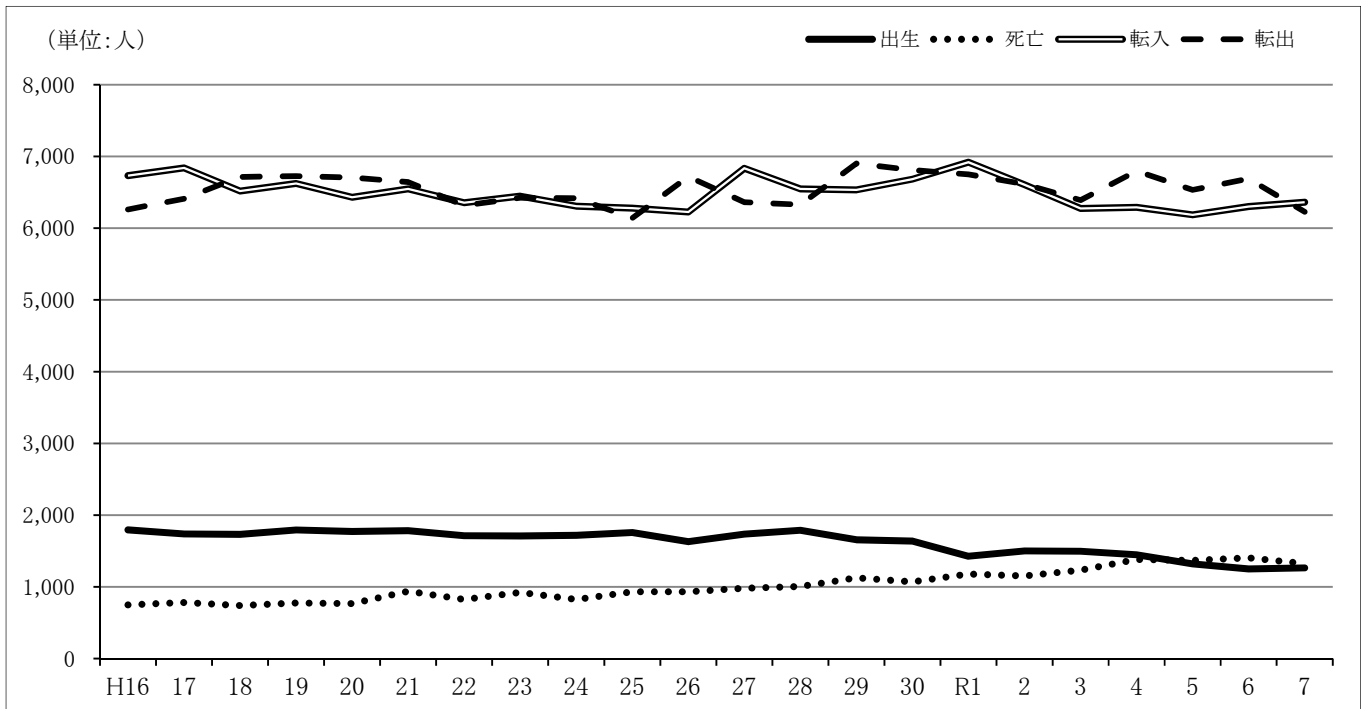

資料:市民課 (各年12月31日現在)

# 自治会別人口

P.9 「人口 表4」 参照

(単位:人)

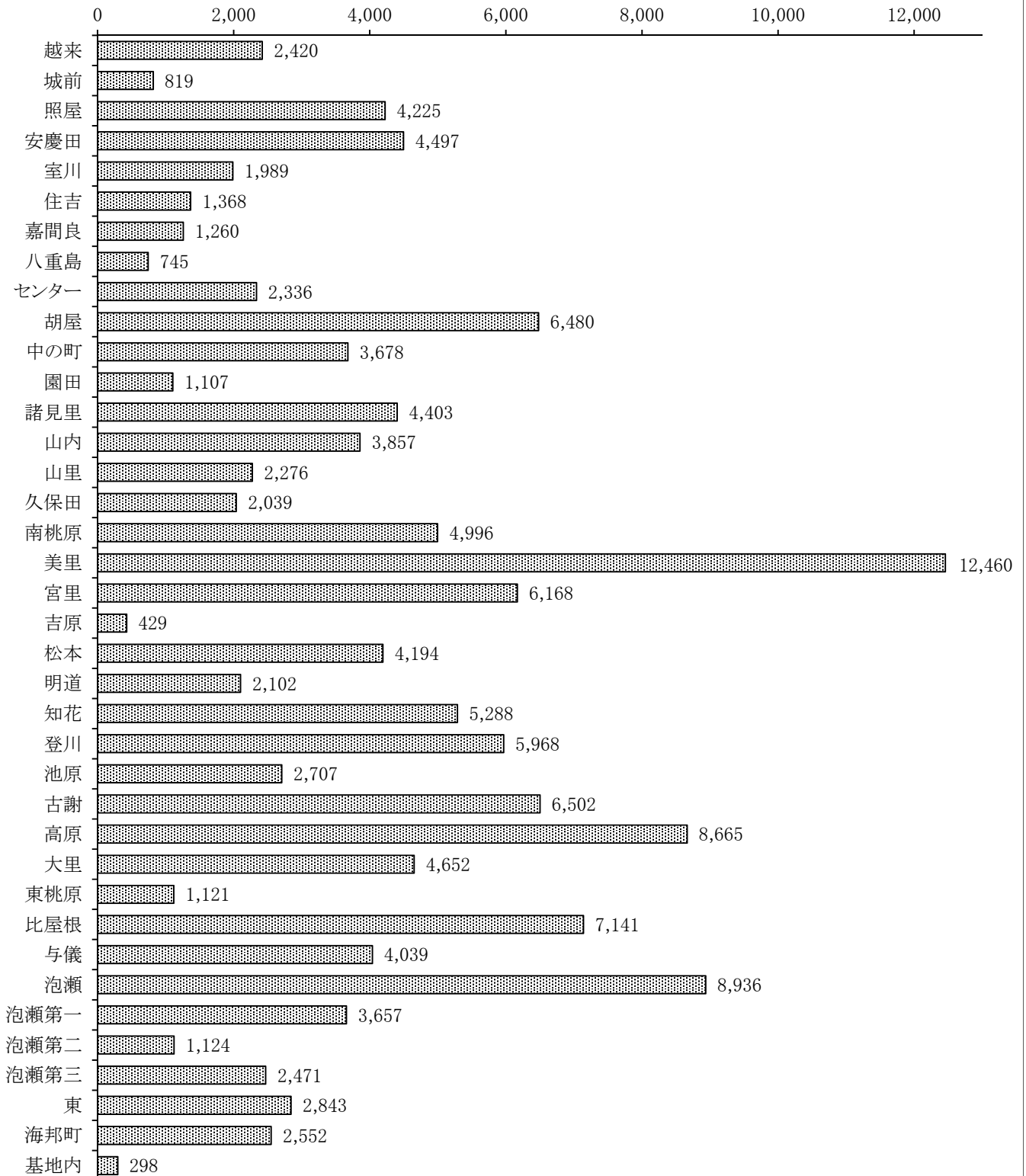

資料:市民課 (令和7年12月31日現在)

## 外国人登録人口

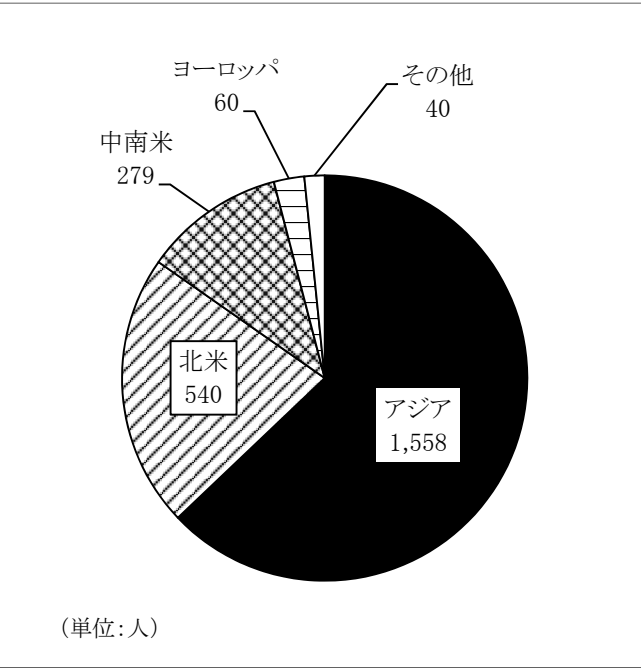

資料: 市民課 (令和7年12月31日現在)

P.10 「人口 表5」 参照

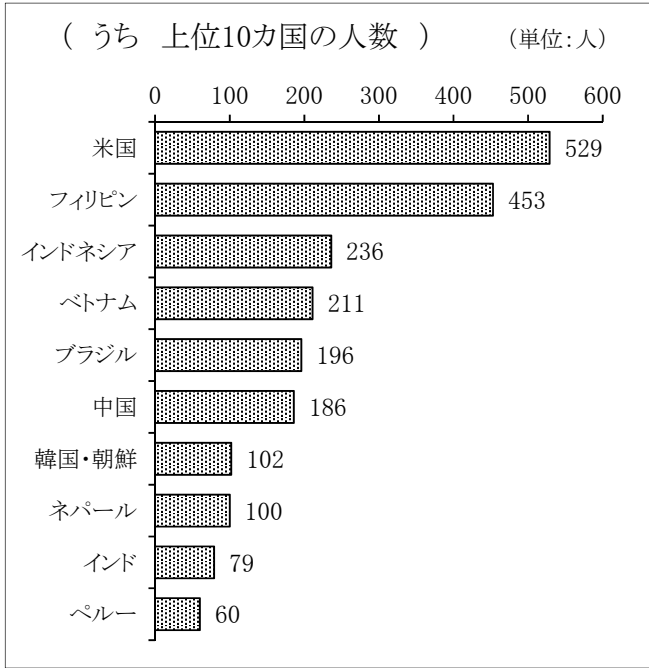

## 5歳階級人口

P.12 「人口 表7」 参照

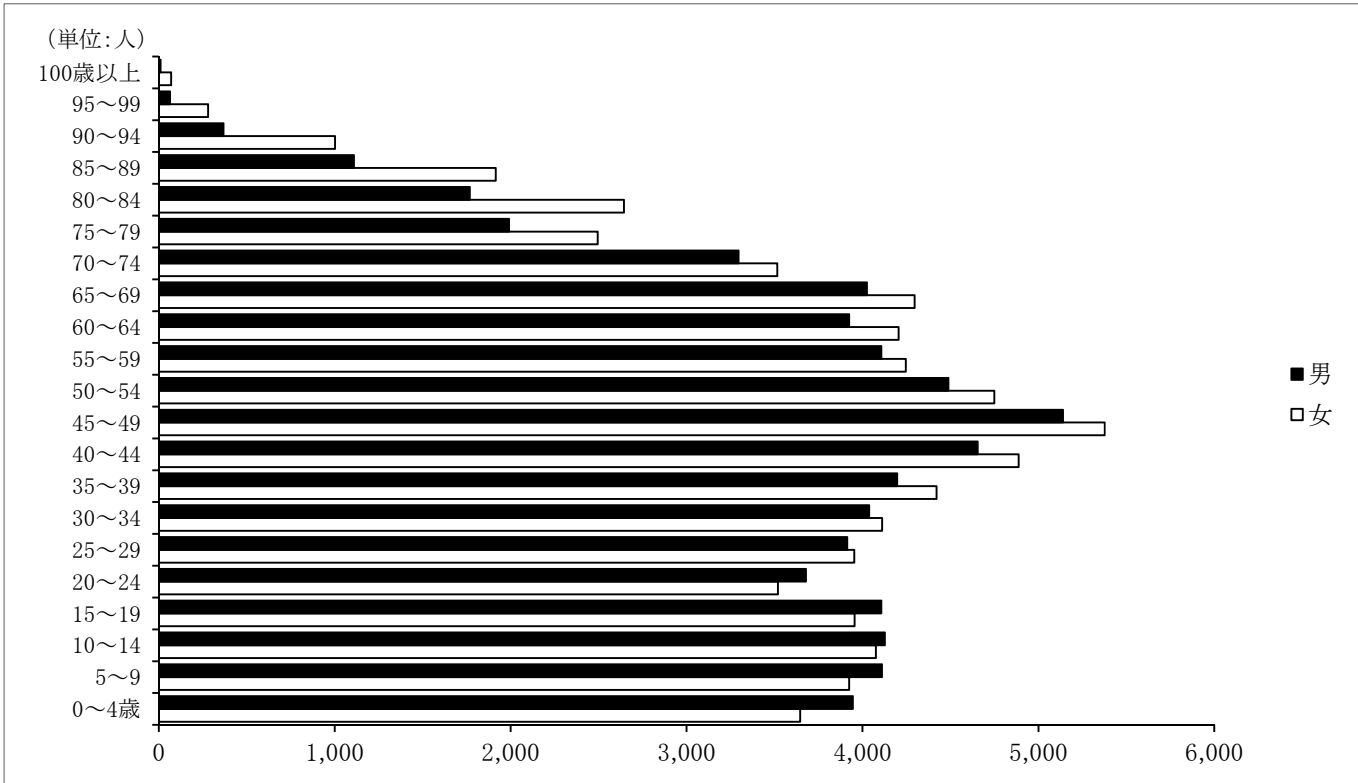

資料: 総務省統計局 令和2年国勢調査 (令和2年10月1日現在)

## 年齢(3区分)別 人口

P.22 「人口 表10」 参照

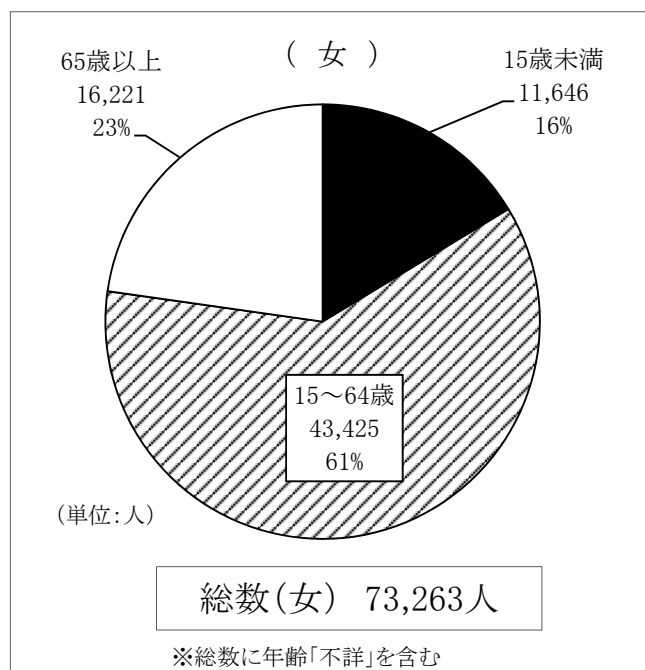
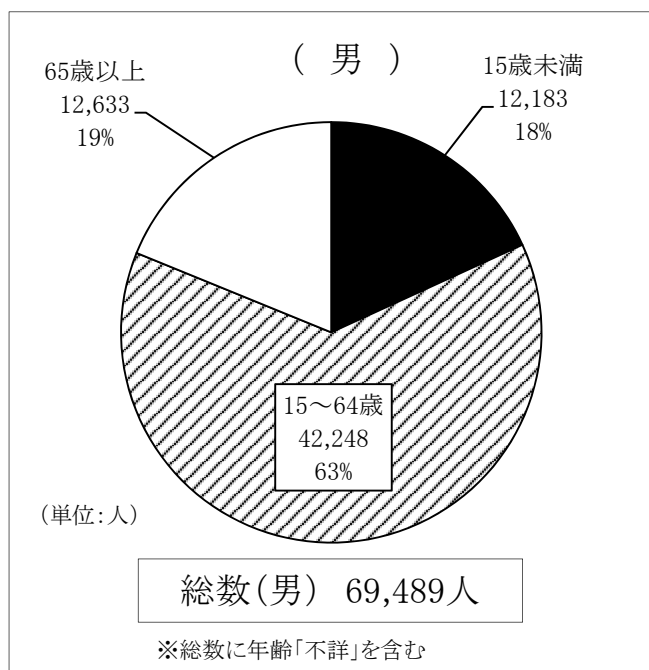

資料:総務省統計局 令和2年国勢調査 (令和2年10月1日現在)

## 人口(年齢3区分)の推移

P.22 「人口 表10」 参照

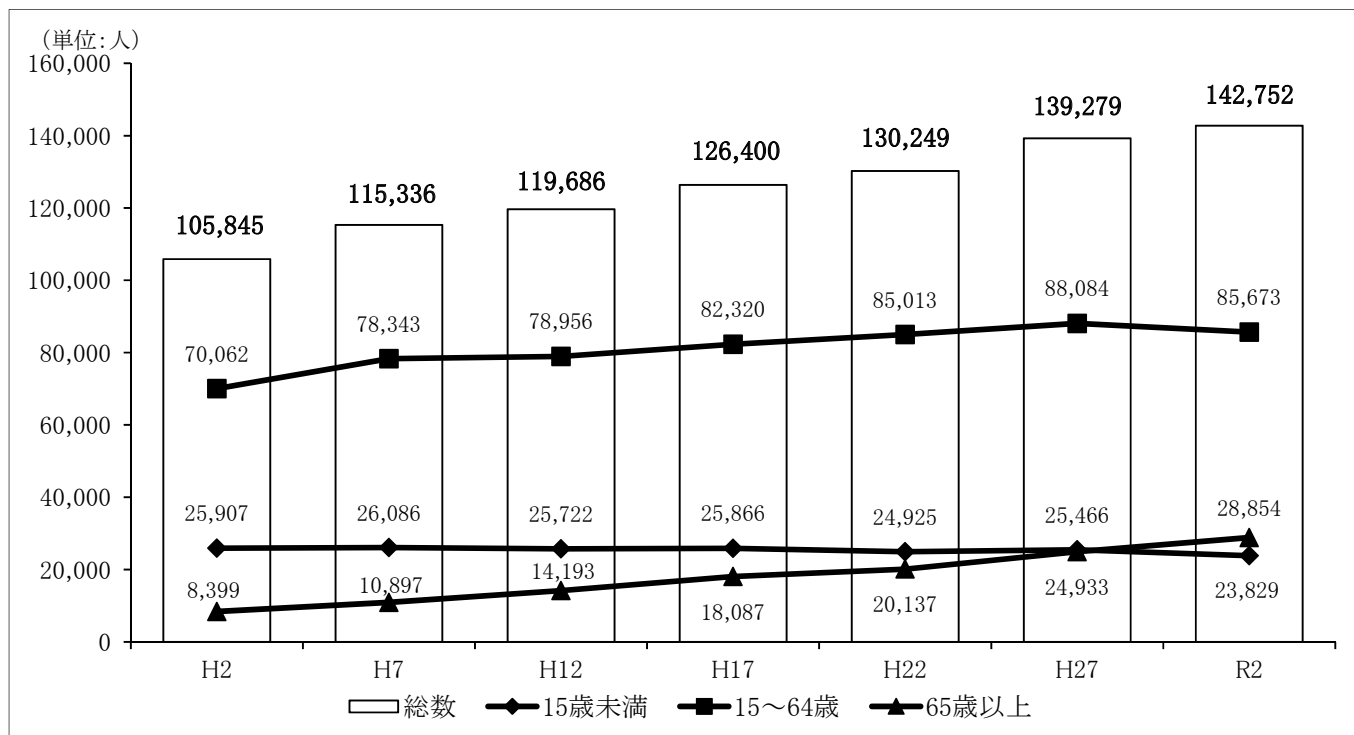

資料:総務省統計局 令和2年国勢調査 (令和2年10月1日現在)

### 3. 労働力

#### 市町村別労働力状態 (割合)

P.27 「労働力 表4」 参照

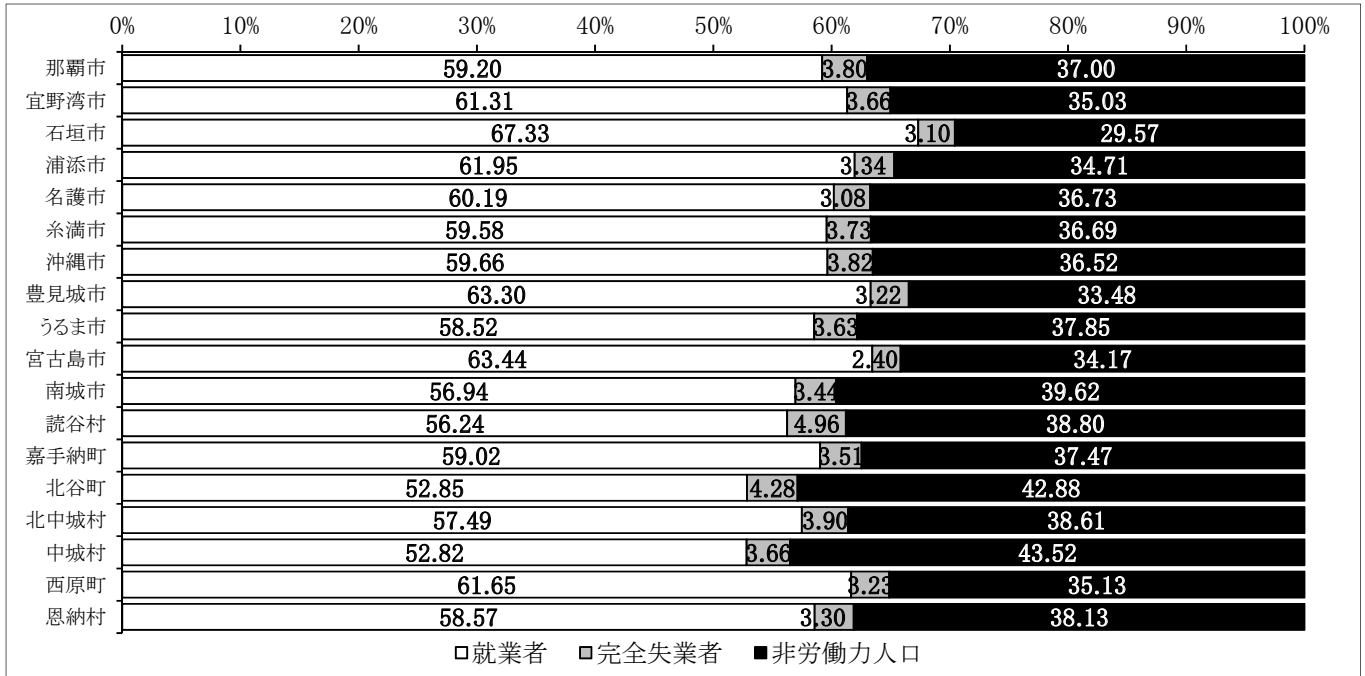

資料:総務省統計局 令和2年国勢調査 (令和2年10月1日現在)

#### 労働力状態の推移

P.28 「労働力 表5」 参照

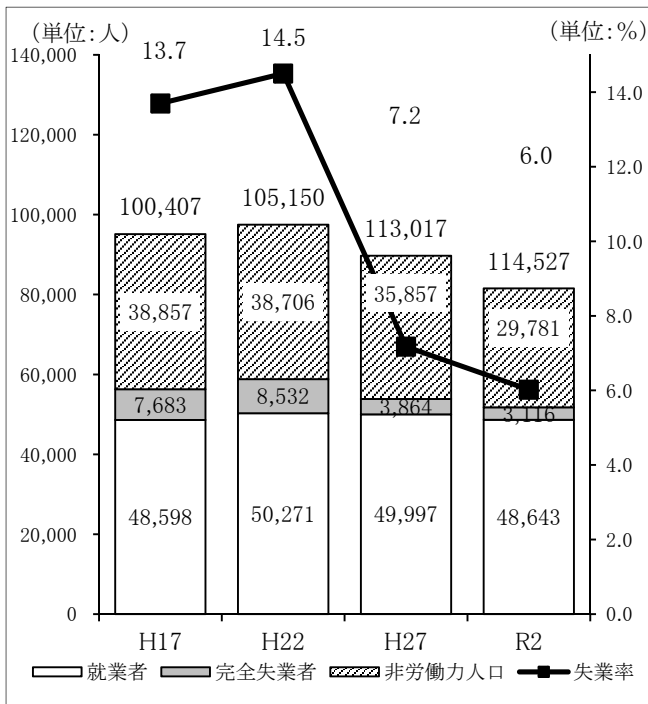

資料:総務省統計局 国勢調査 (各年10月1日現在)

#### 男女別労働力状態

P.28 「労働力 表5」 参照

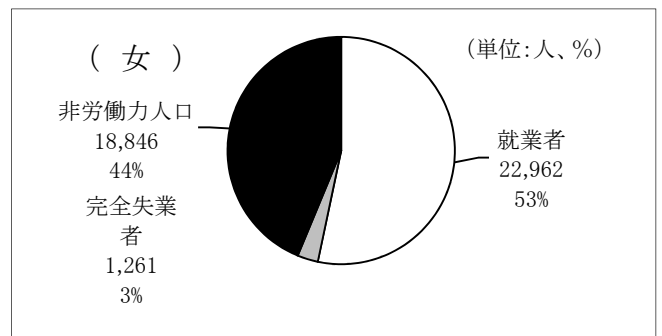
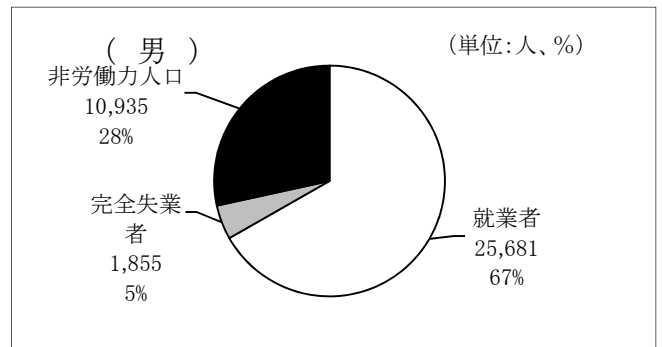

資料:総務省統計局 令和2年国勢調査 (令和2年10月1日現在)

### 15歳以上就業者数の推移

P.28 「労働力 表5」 参照

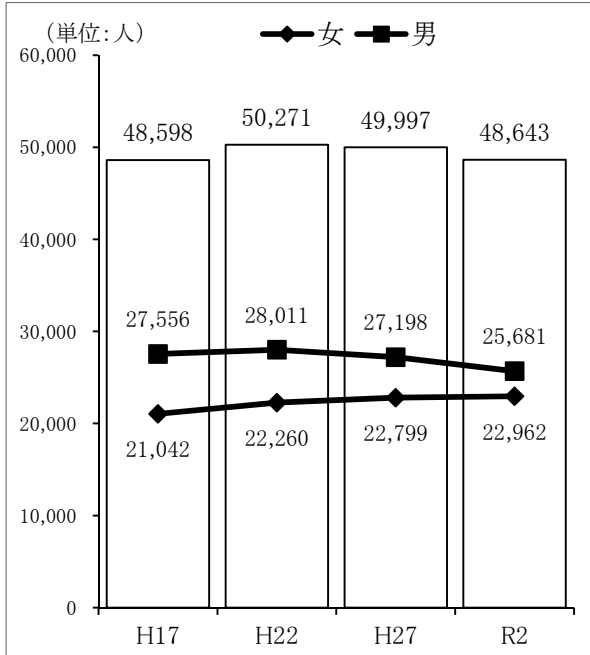

資料:総務省統計局  
令和2年国勢調査 (令和2年10月1日現在)

### 産業別15歳以上就業者数の割合

P.32 「労働力 表8」 参照

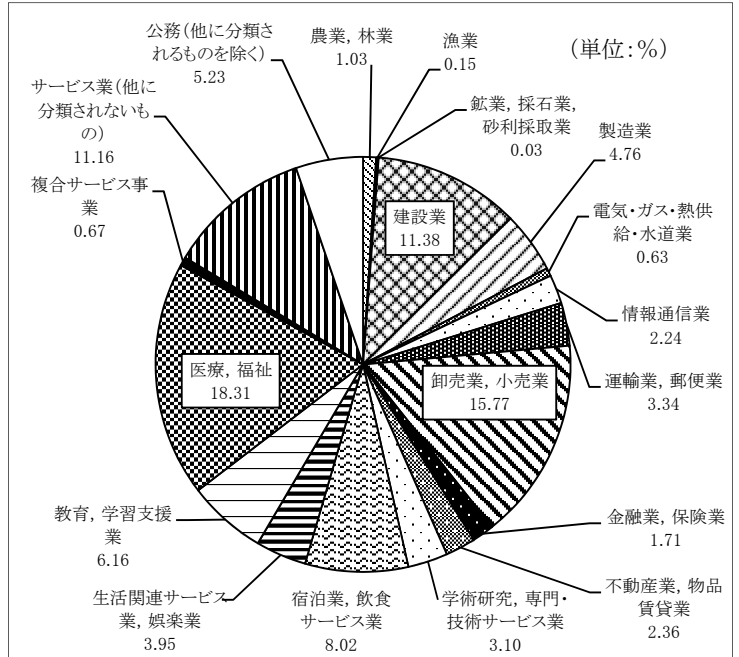

資料:総務省統計局  
令和2年国勢調査 (令和2年10月1日現在)

### 市町村別産業(3区分)別15歳以上就業者(割合)

P.30 「労働力 表7」 参照

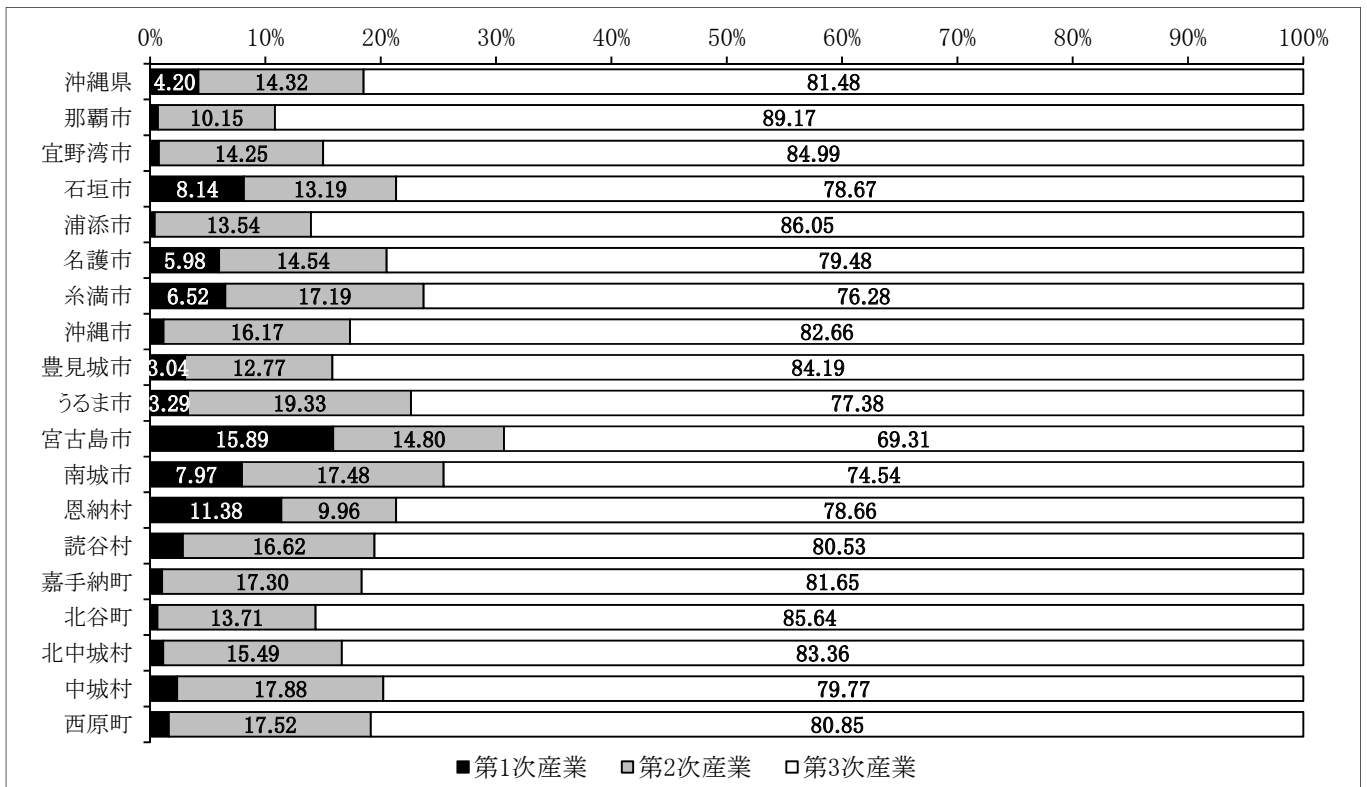

資料:総務省統計局 令和2年国勢調査 (令和2年10月1日現在)

## 4. 事業所および商工業

### 産業別事業所数および従業者数（民営）

P.53 「事業所・商工業 表9」 参照

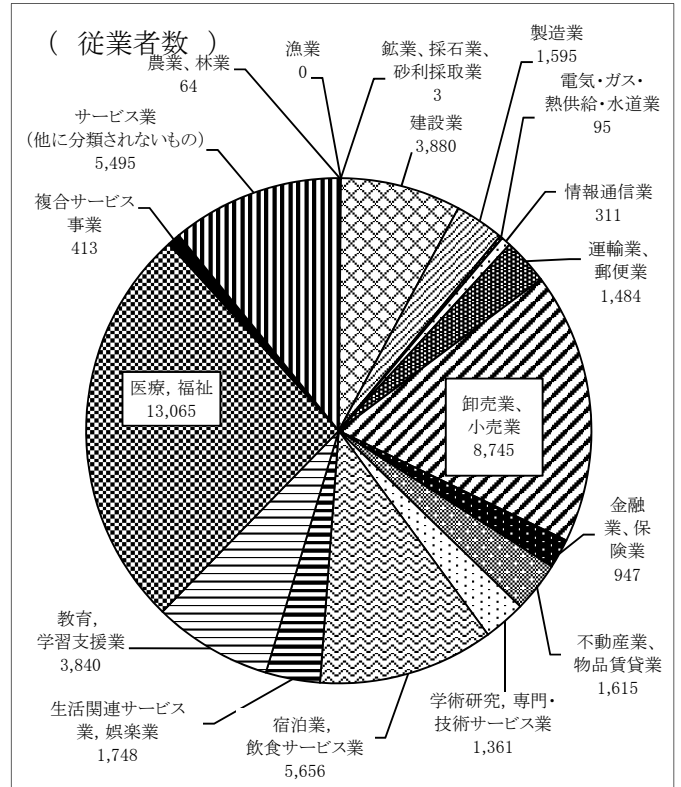
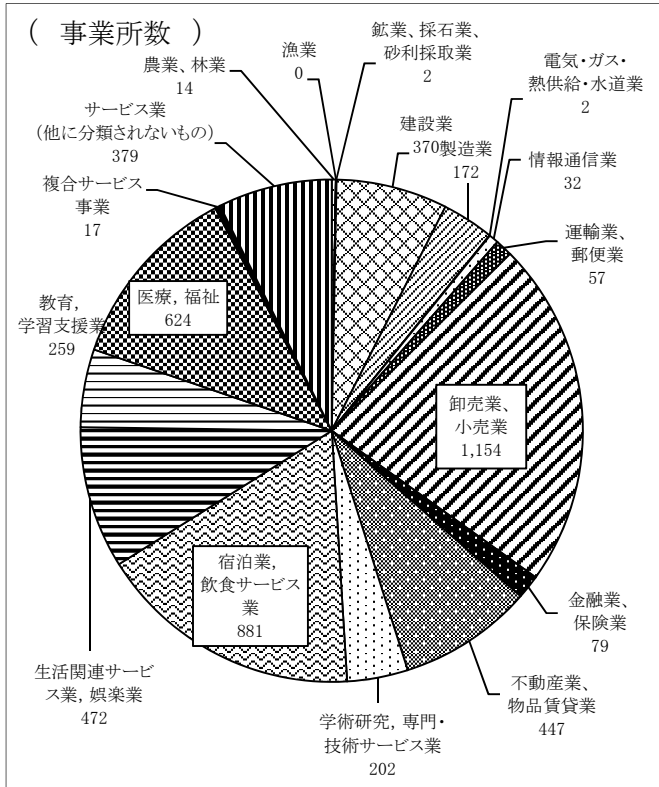

資料：総務省統計局 令和3年経済センサス活動調査（令和3年6月1日現在）

### 事業所数および従業者数（中部市町村別）

P.44 「事業所・商工業 表4」 参照

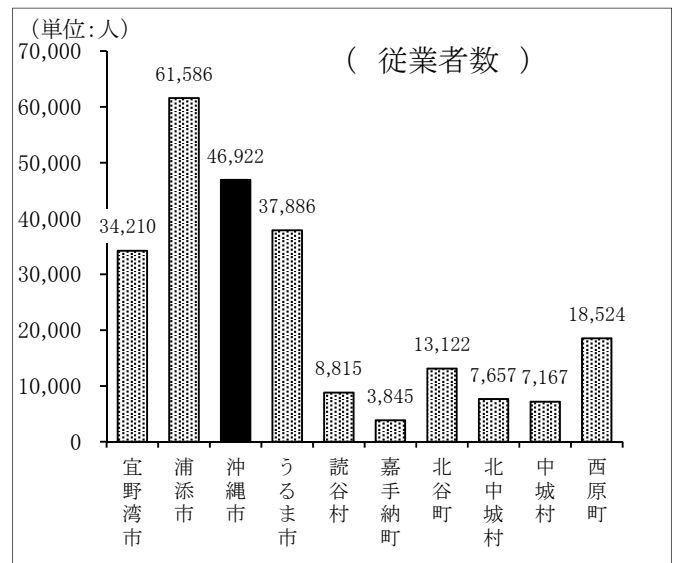
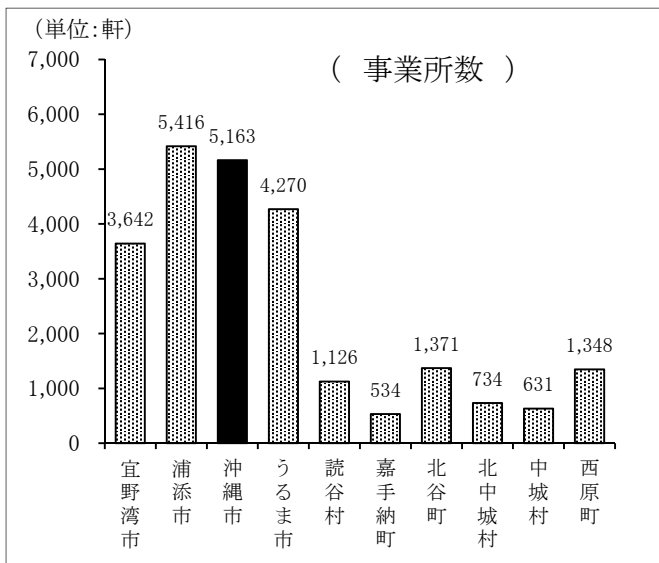

資料：総務省統計局 令和3年経済センサス活動調査（令和3年6月1日現在）

## 中部市町村別事業所数および年間商品販売額(卸売業・小売業)

P.46 「事業所・商工業 表5」 参照

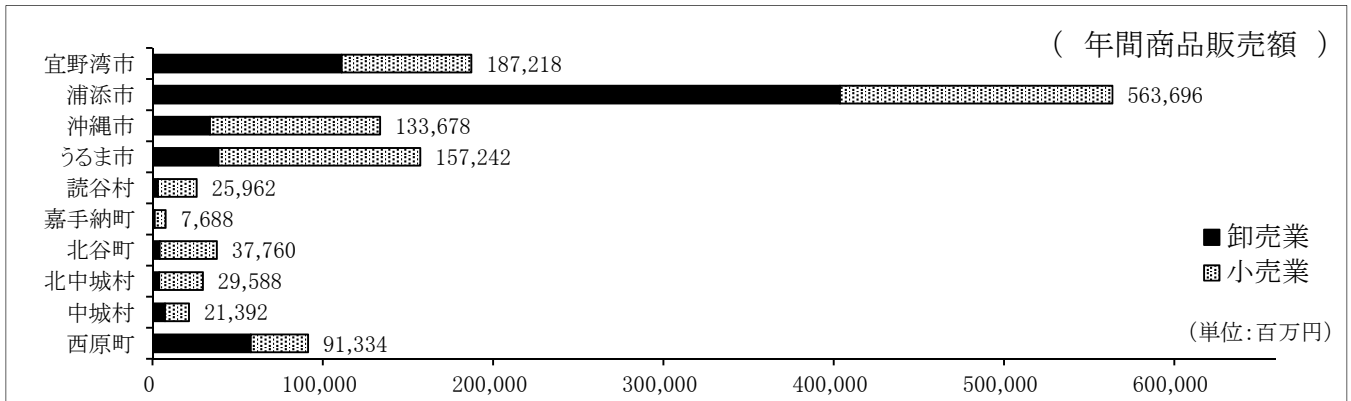
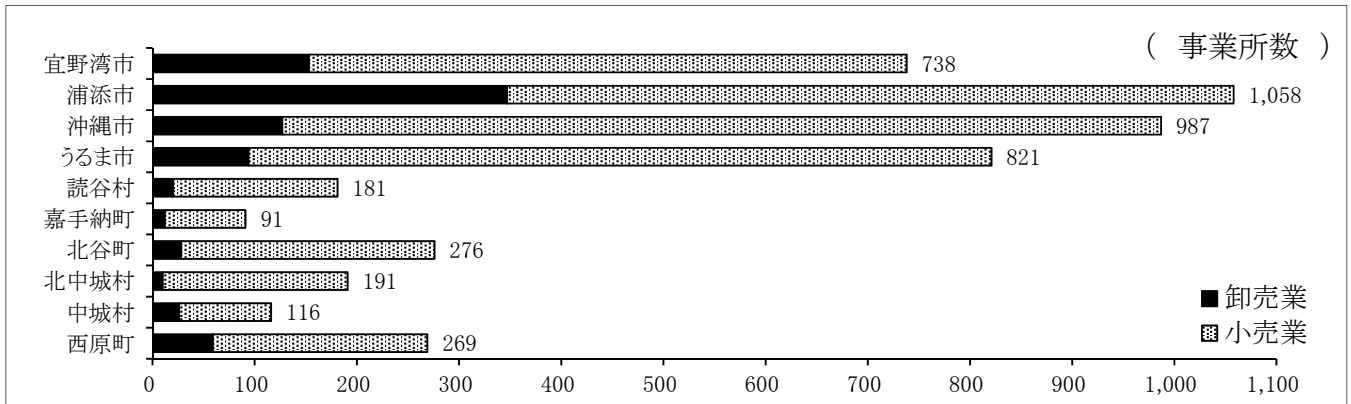

資料:経済産業省「令和3年経済センサス-活動調査 事業所に関する集計(卸売業・小売業) (令和3年6月1日現在)

## 事業所数および従業者数(卸売業・小売業)

P.47 「事業所・商工業 表6」 参照

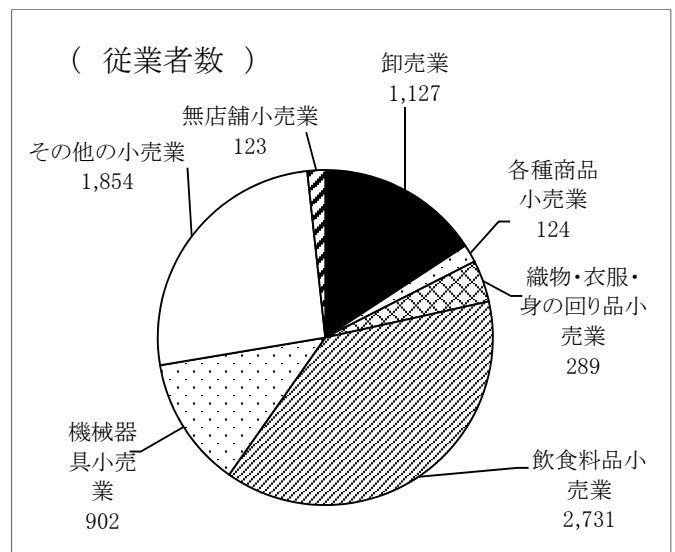
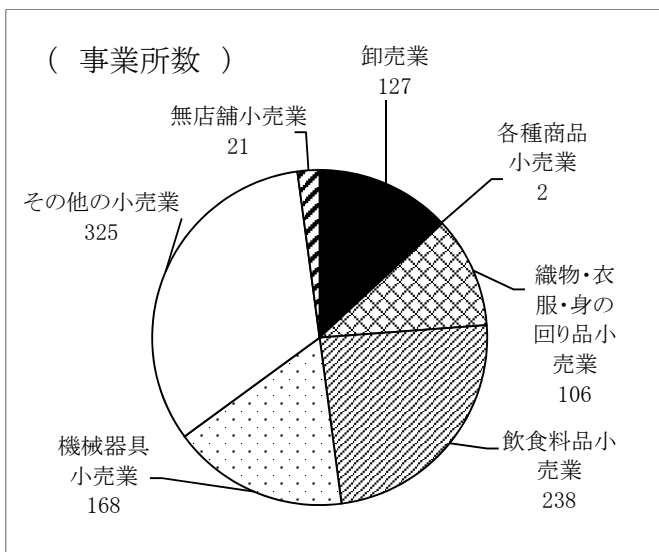

資料:経済産業省「令和3年経済センサス-活動調査 事業所に関する集計(卸売業・小売業) (令和3年6月1日現在)

## 産業中分類別事業所数および従業者数（工業）

P.50 「事業所・商工業 表7」 参照

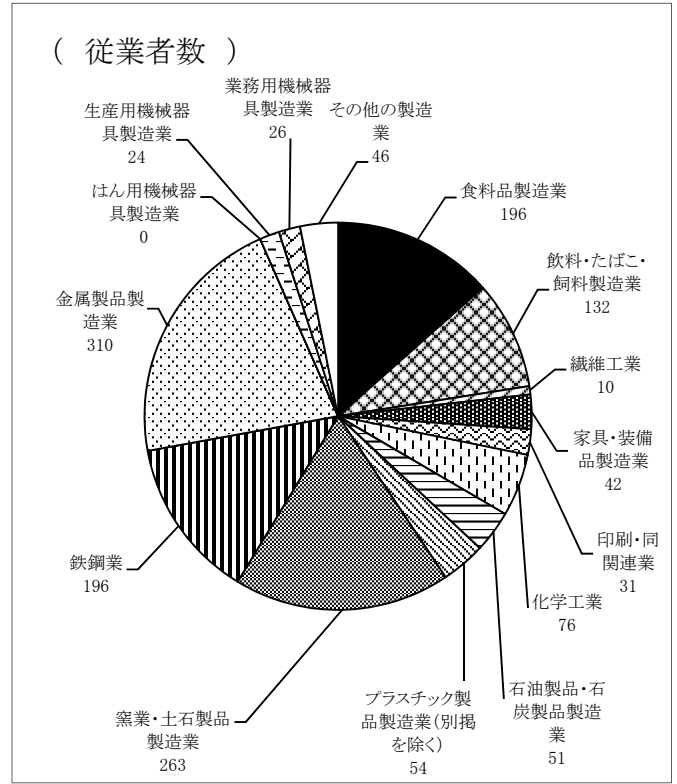
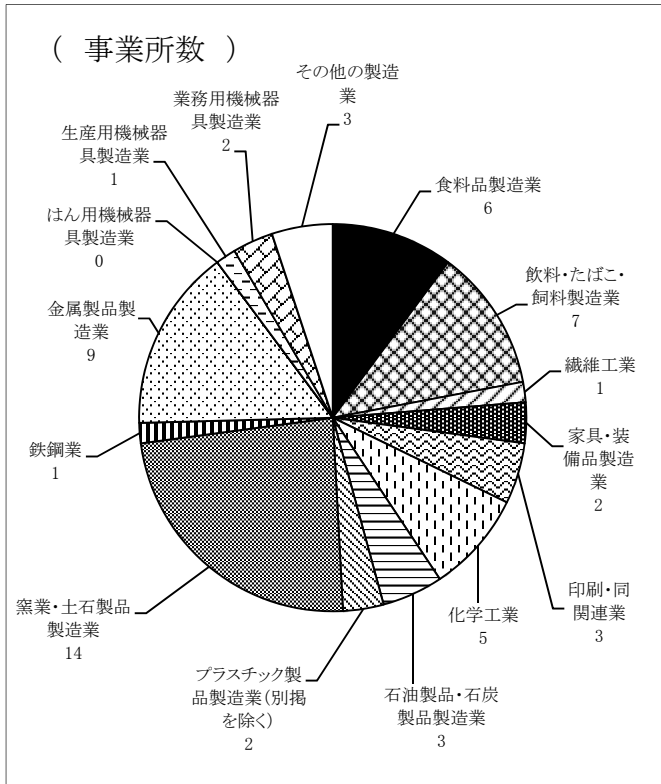

資料:経済産業省「2024年経済構造実態調査 製造業事業所調査」(令和6年6月1日現在)

## 中部市町村別事業所数および従業者数（工業）

P.52 「事業所・商工業 表8」 参照

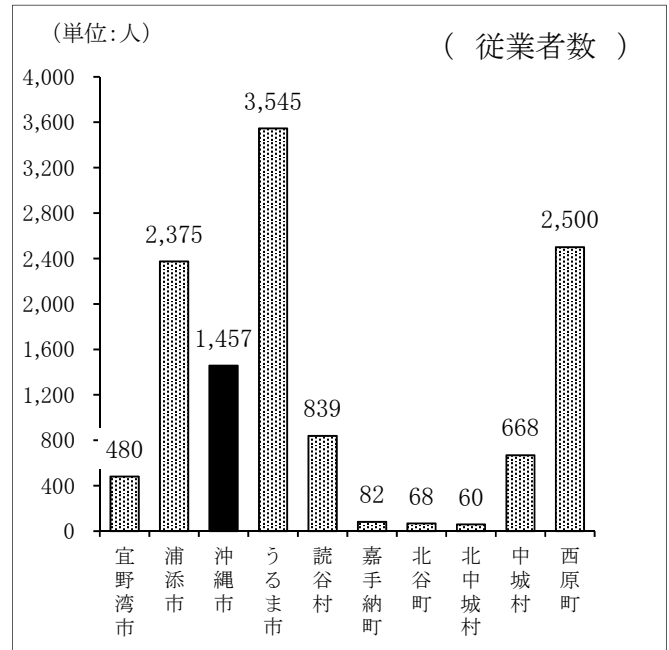
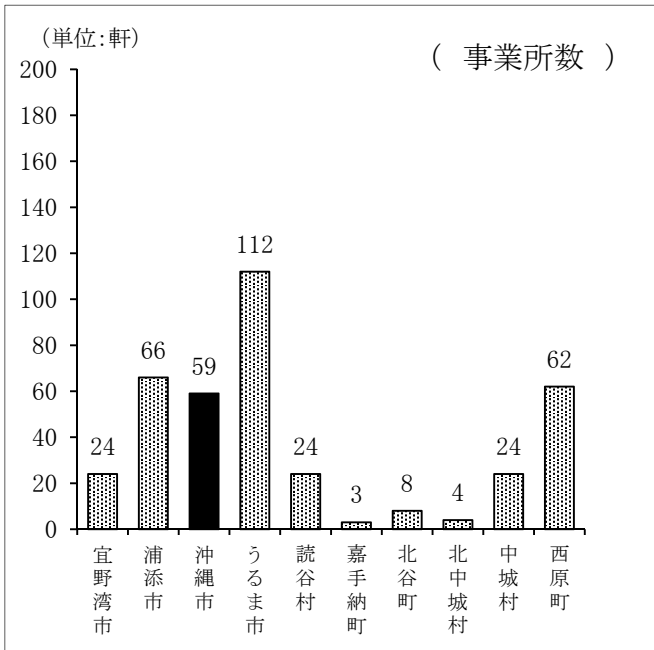

資料:経済産業省「2024年経済構造実態調査 製造業事業所調査」(令和6年6月1日現在)

## 5. 農業および水産業

### 農家数

P.69 「農業・水産業 表1」 参照

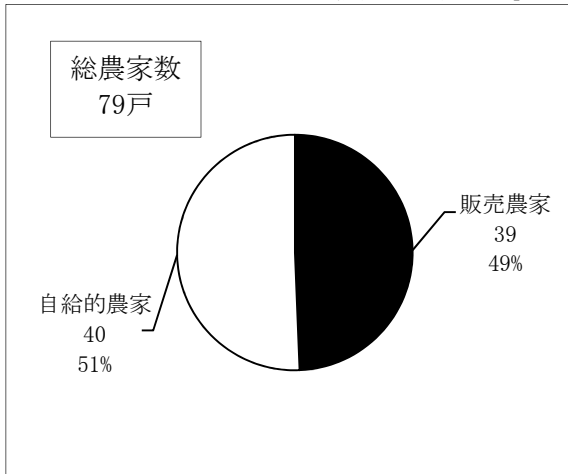

資料:農林水産省 2020年世界農林業センサス

### 農業経営体世帯員数 (性別・年齢別)

P.74 「農業・水産業 表6」 参照

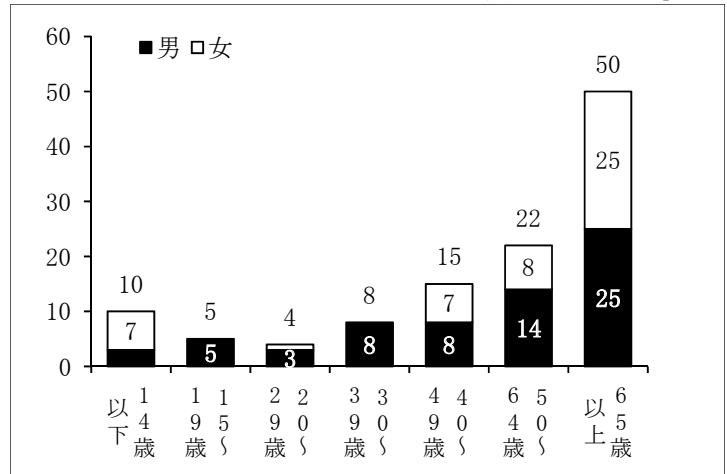

資料:農林水産省 2020年世界農林業センサス (令和2年2月1日現在)

### 中部市町村別 農業経営体数

P.78 「農業・水産業 表11」 参照

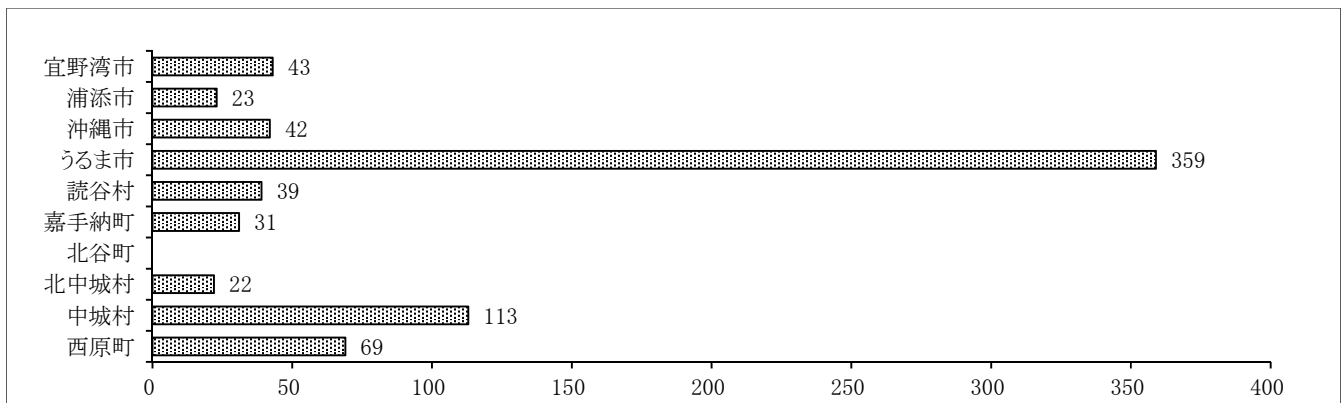

資料:農林水産省 2020年世界農林業センサス (令和2年2月1日現在)

### 農業集落別 総農家数

P.69 「農業・水産業 表1」 参照

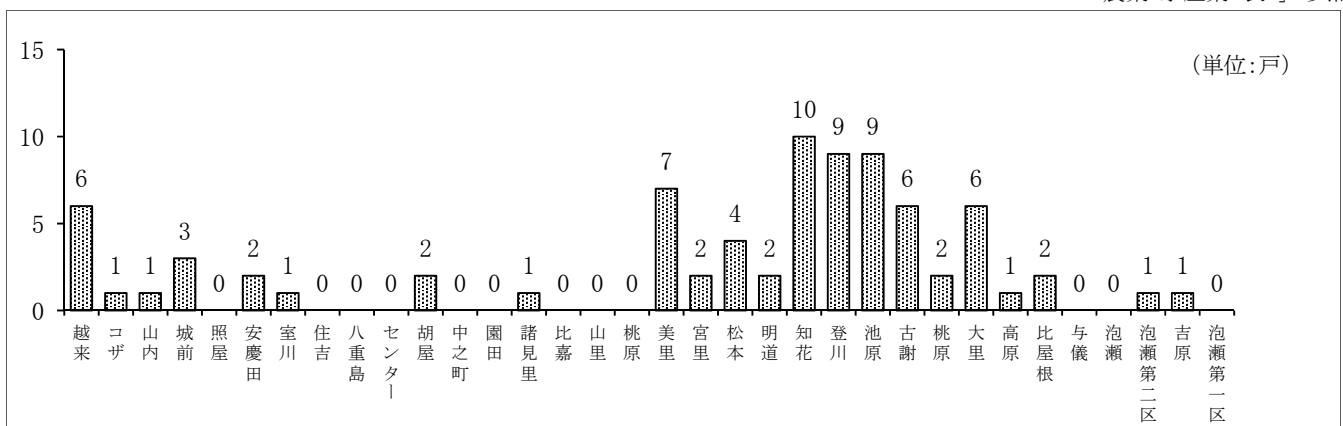

資料:農林水産省 2020年世界農林業センサス (令和2年2月1日現在)

## 漁業経営体数の推移

P.80 「農業・水産業 表12」 参照

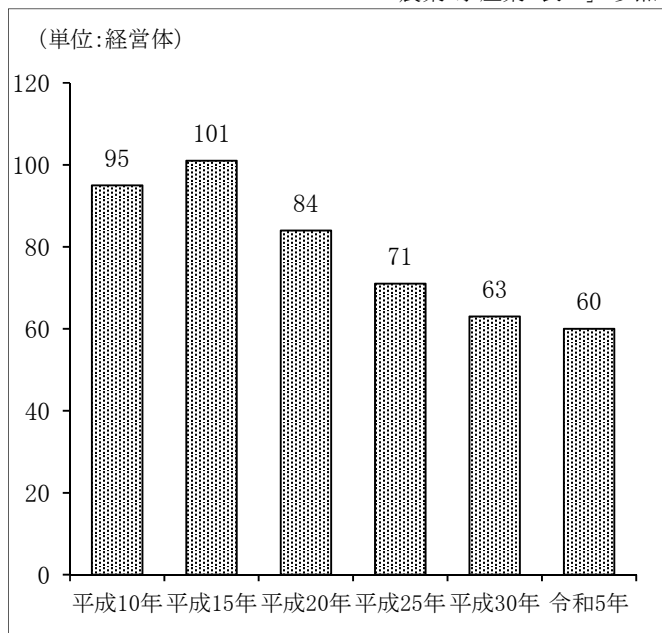

資料:農林水産省 2023年漁業センサス

## 漁業経営体数 (中部市町村別)

P.80 「農業・水産業 表12」 参照

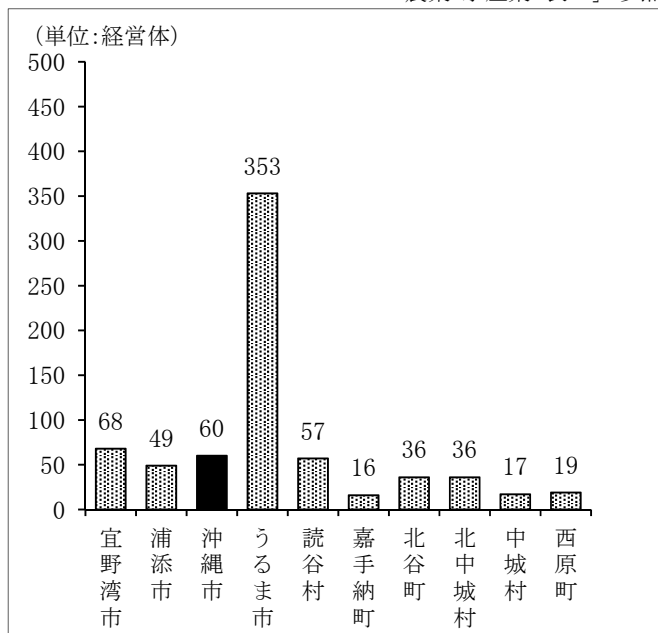

資料:農林水産省 2023年漁業センサス

## 漁業就業者数 (性別・年齢別)

P.80 「農業・水産業 表13」 参照

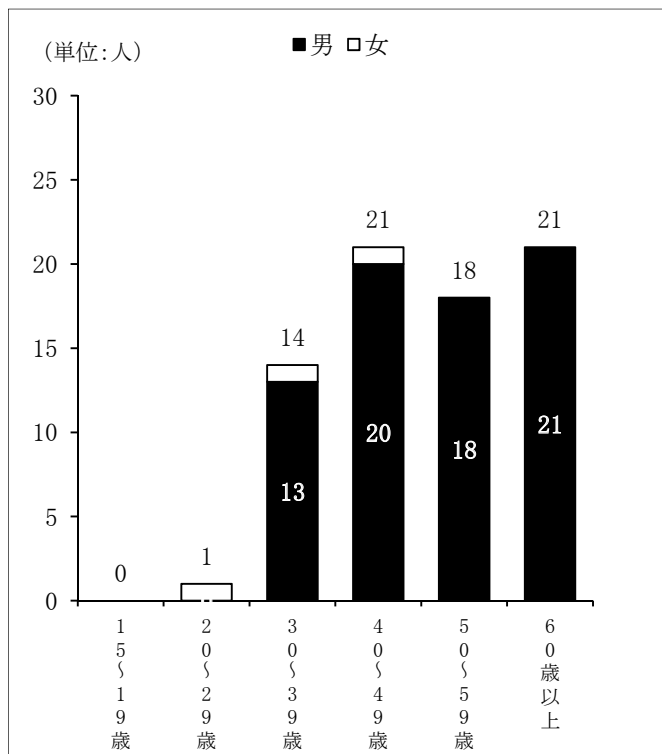

資料:農林水産省 2023年漁業センサス

## 漁業就業者数 (中部市町村別)

P.80 「農業・水産業 表13」 参照

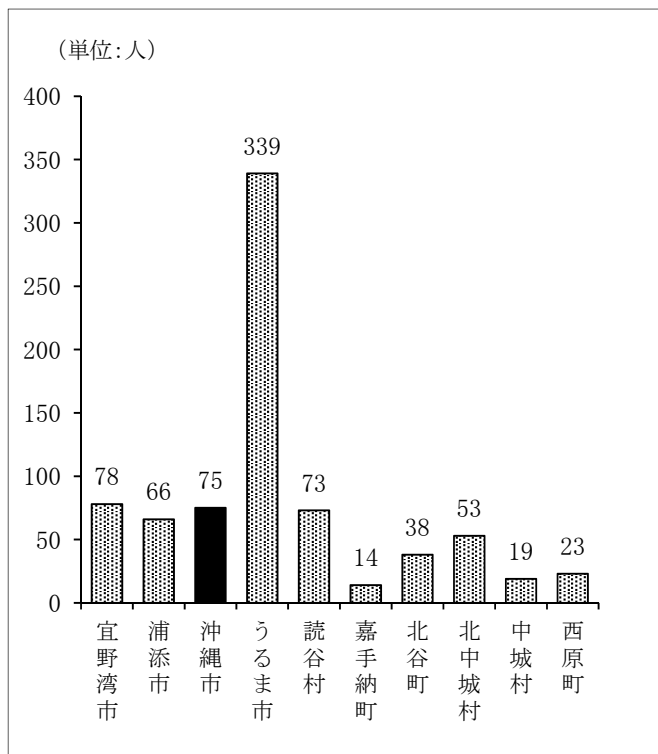

資料:農林水産省 2023年漁業センサス

## 6. 建設

### 住居の種類・住宅の所有の関係別一般世帯数

P.85 「建設 表1」 参照

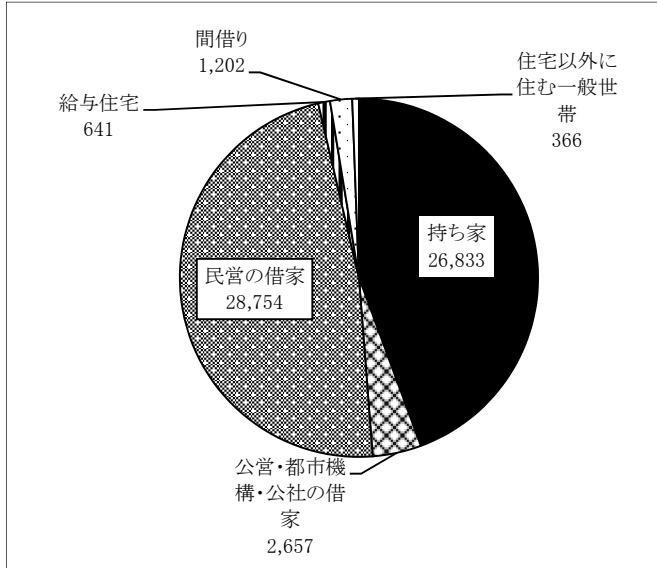

資料:総務省統計局 令和2年国勢調査 (令和2年10月1日現在)

### 住宅の建て方別住宅に住む一般世帯数

P.85 「建設 表2」 参照

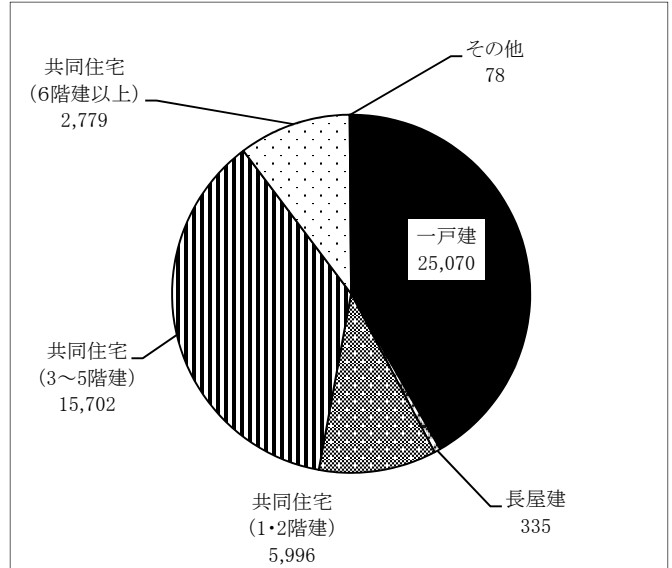

資料:総務省統計局 令和2年国勢調査 (令和2年10月1日現在)

## 9. 保健および社会保障

### ごみ収集状況

P.123 「保健・社会 表22」 参照

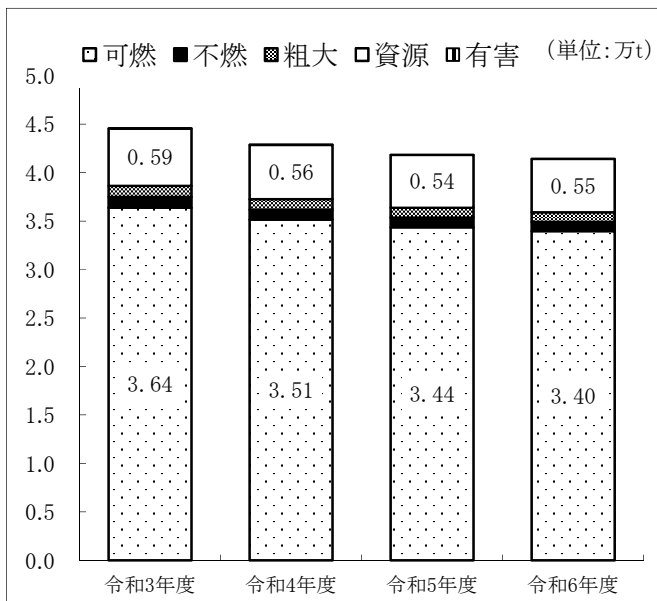

資料:環境課

### し尿収集状況

P.123 「保健・社会 表22」 参照

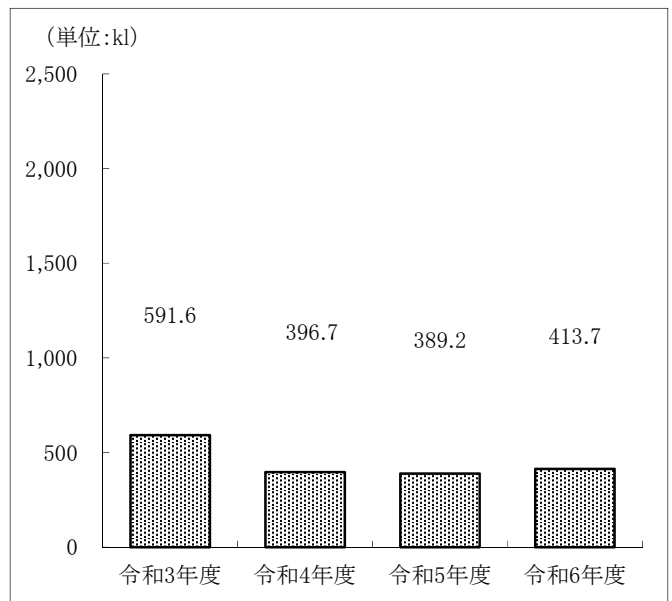

資料:環境課

# 10. 治安および災害

## 交通事故状況（発生件数）

P.125 「治安および災害 表1」 参照

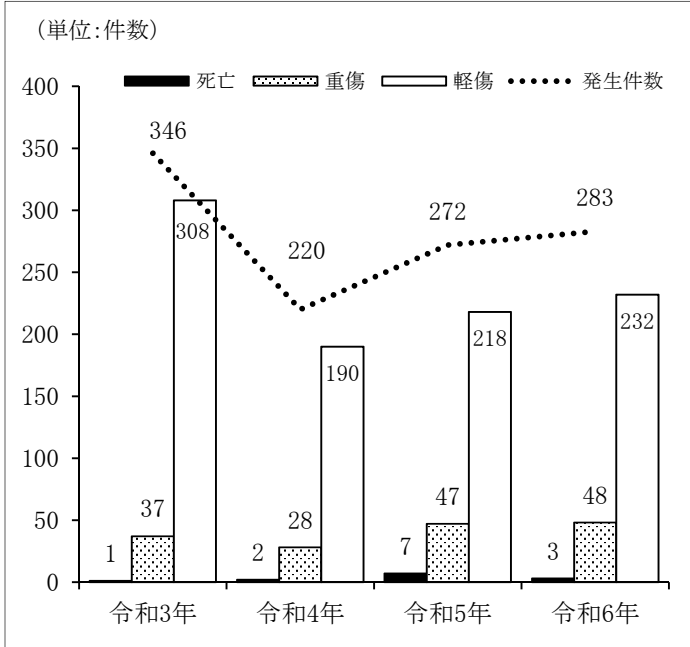

資料: 沖縄県警察「交通白書」

## 刑法犯認知・検挙状況（沖縄署管内）

P.127 「治安および災害 表6」 参照

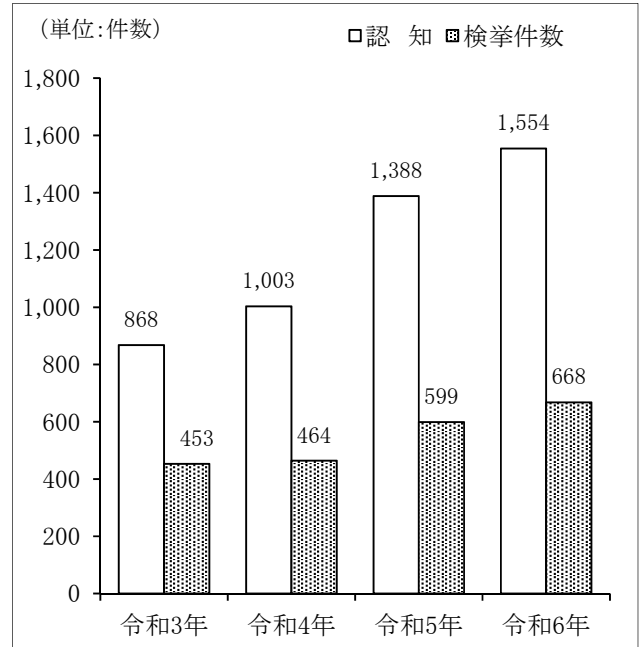

資料: 沖縄県警察「犯罪統計書」

## 救急出動状況

P.132 「治安および災害 表10」 参照

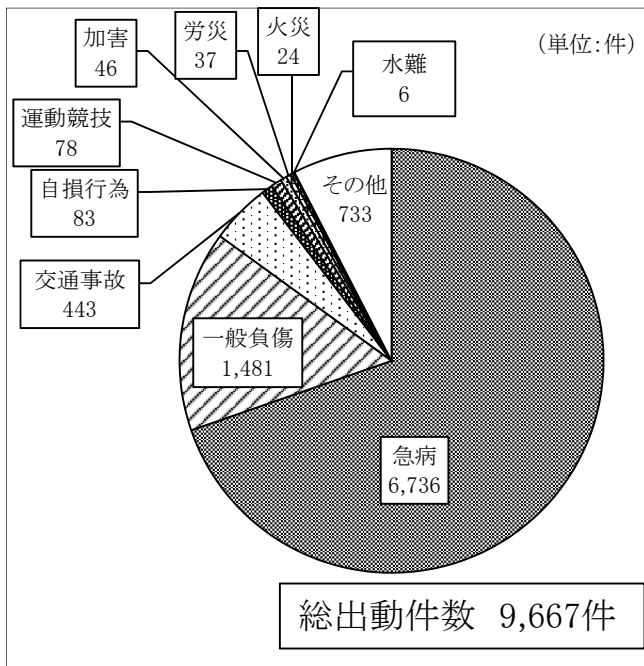

資料: 消防本部（令和5年12月末現在）

## 火災発生状況

P.134 「治安および災害 表13」 参照

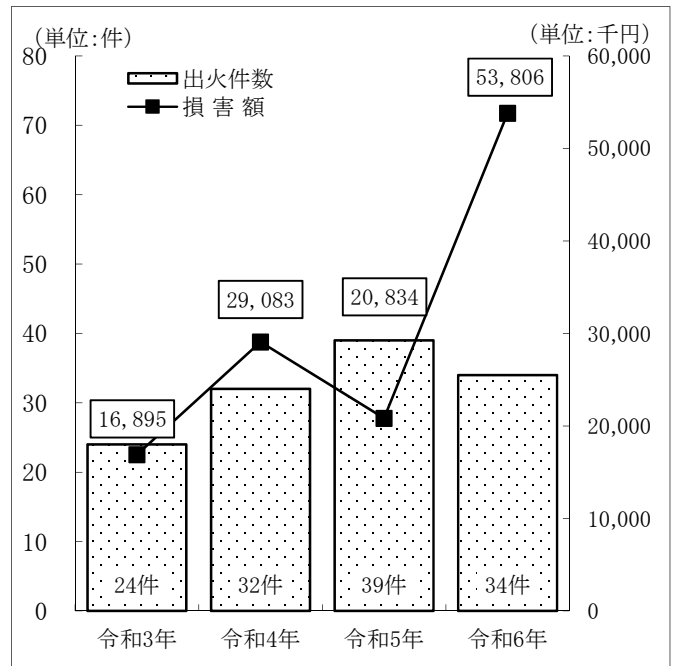

資料: 消防本部

# 11. 文教

## 児童生徒数

P.136, 138, 141, 143 「文教 表2、4、6、9」参照

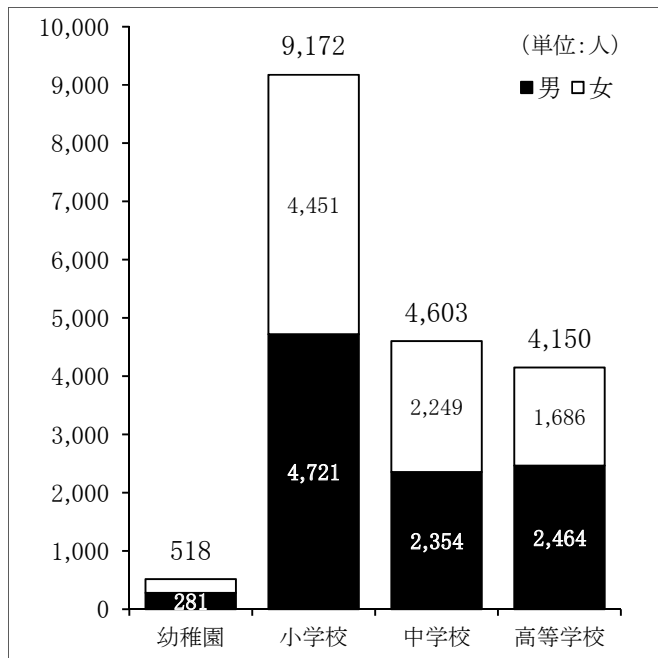

資料: 文部科学省 令和7年度学校基本統計

## 児童生徒の発育状況(身長)

P.135 「文教 表1」参照

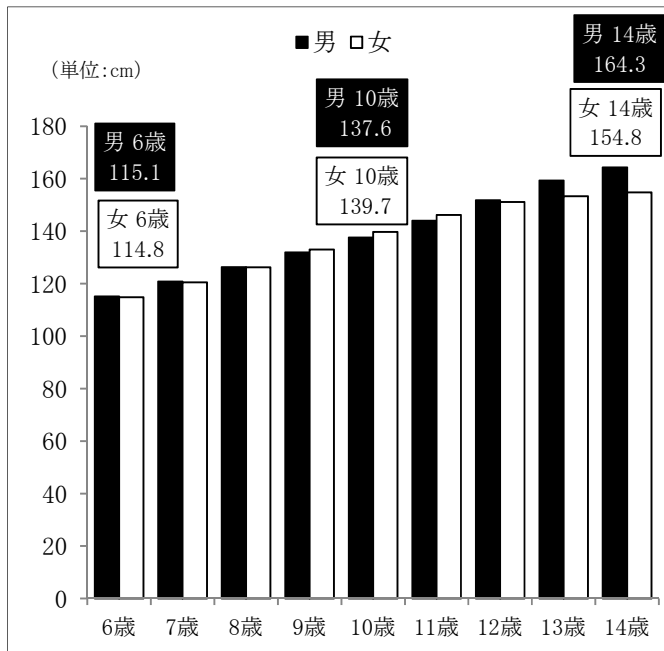

資料: 沖縄県教育委員会「平成29年度学校保健統計調査報告書」

## 沖縄市内中学校卒業後の状況

P.142 「文教 表7」参照

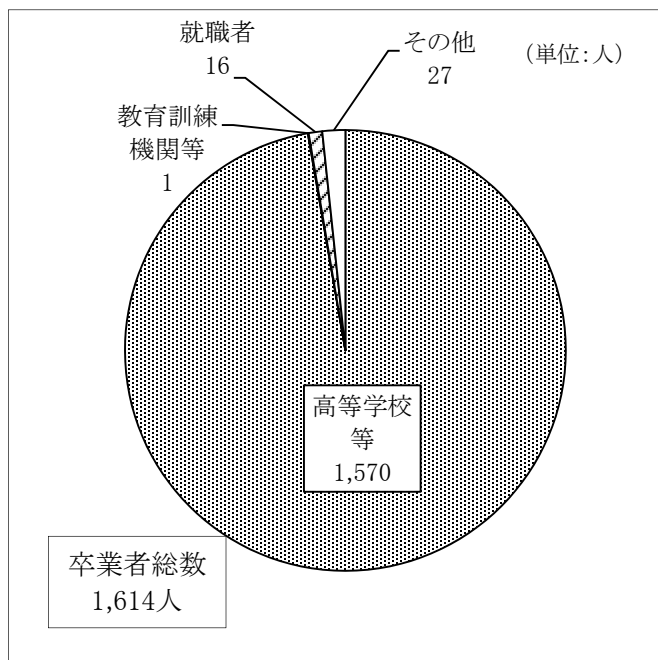

資料: 文部科学省 令和7年度学校基本統計

## 沖縄市内高等学校卒業後の状況

P.144 「文教 表11」参照

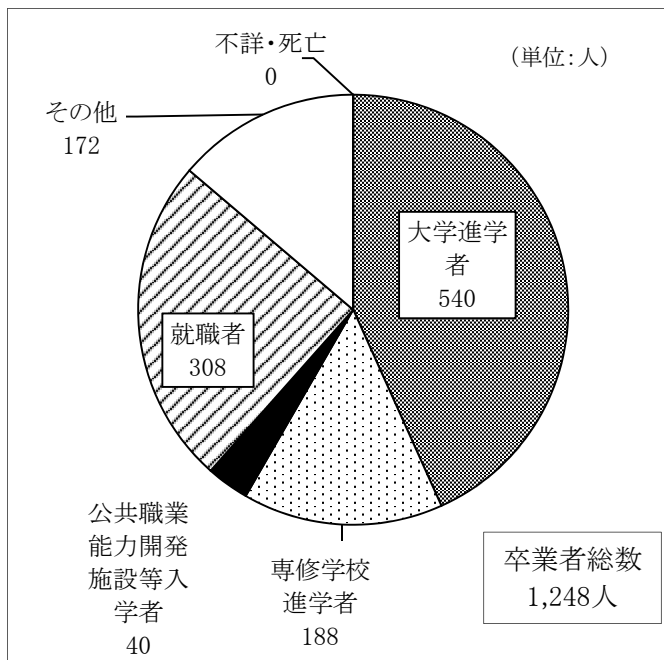

資料: 文部科学省 令和7年度学校基本統計

## 12. 財政

### 一般会計決算額（歳入）

P.147「財政表1」参照

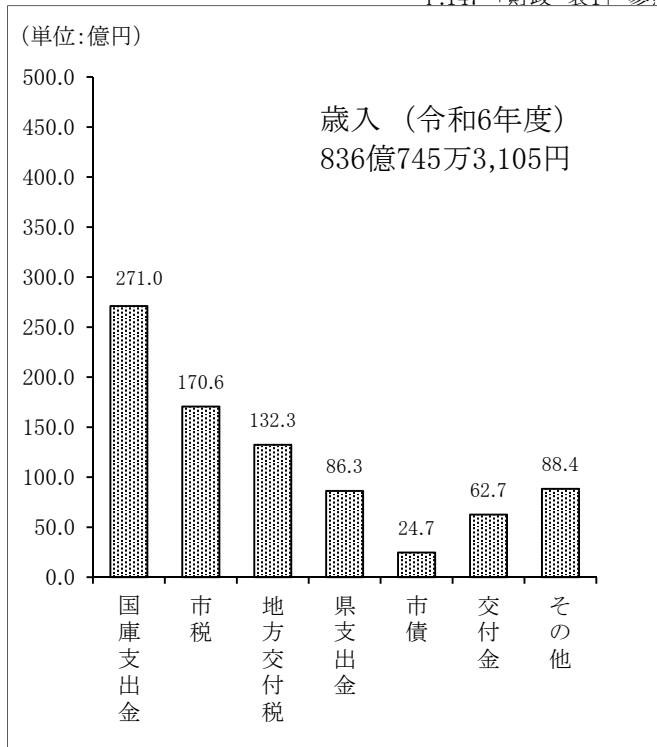

### 一般会計決算額（歳出）

P.148「財政表2」参照

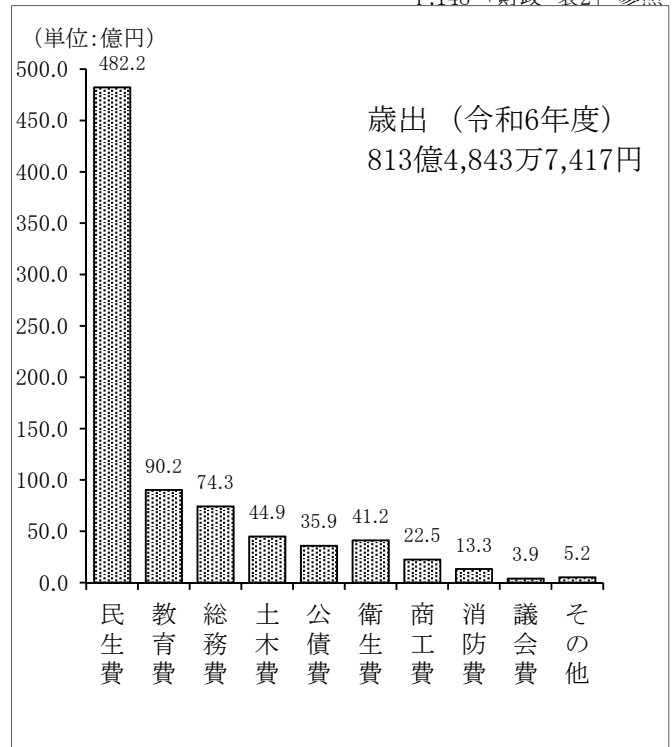

(単位:億円)

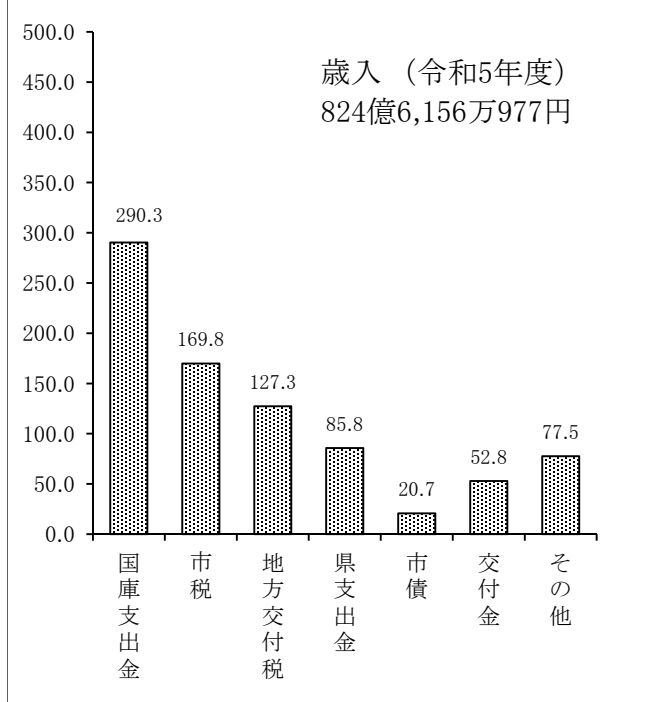

(単位:億円)

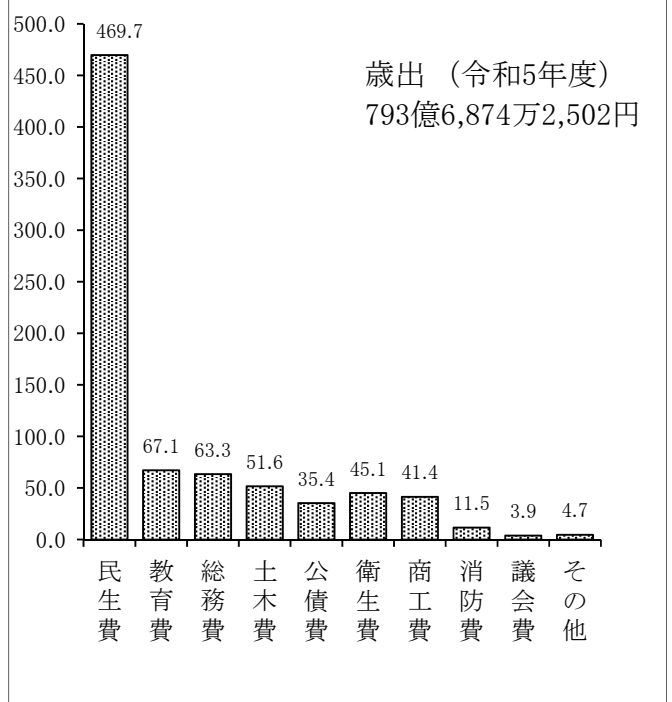

資料:財政課

資料:財政課

### 13. 選挙および市職員

#### 選挙人名簿登録者数の推移

P.155 「選挙および市職員 表1」 参照

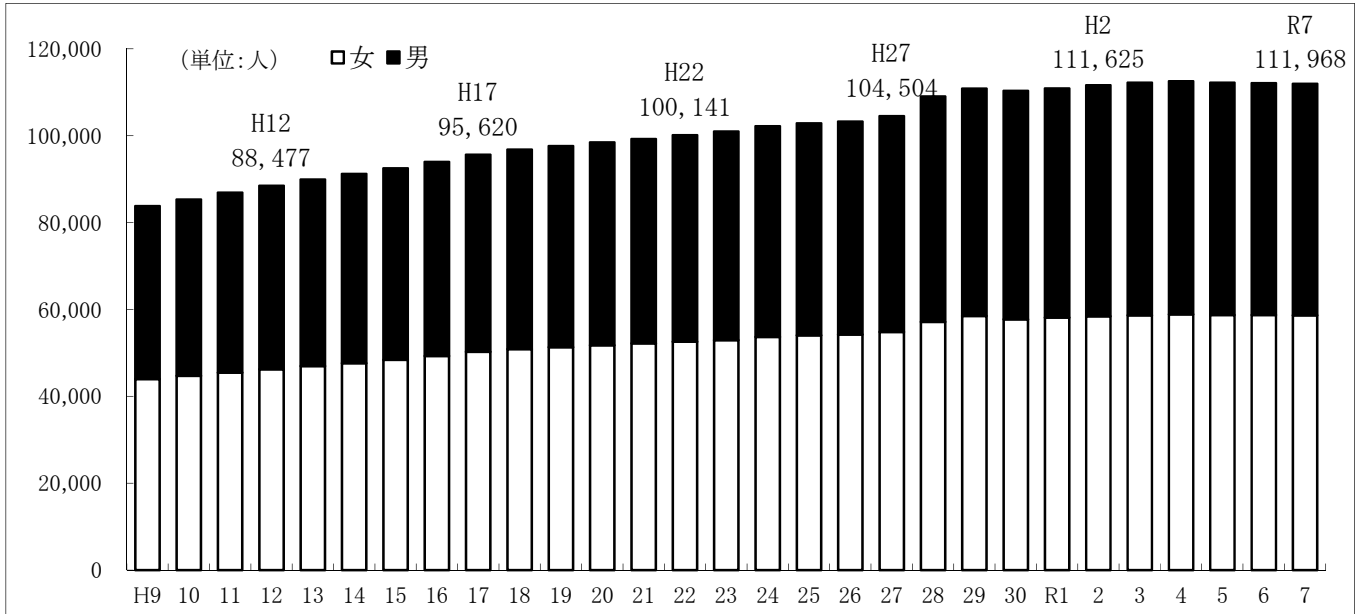

資料: 沖縄市選挙管理委員会

#### 市長選挙執行状況

P.156~157 「選挙および市職員 表2」 参照

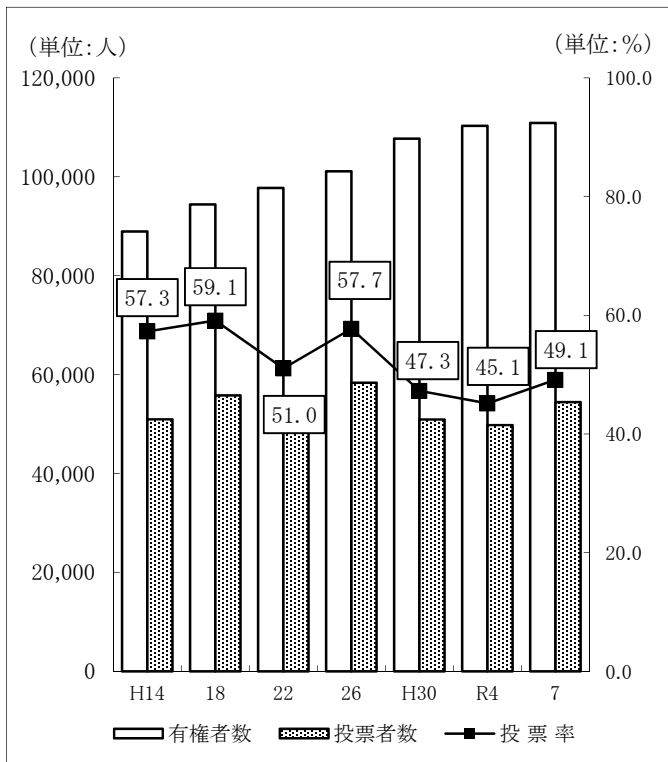

資料: 沖縄市選挙管理委員会

#### 市議会議員選挙執行状況

P.156~157 「選挙および市職員 表2」 参照

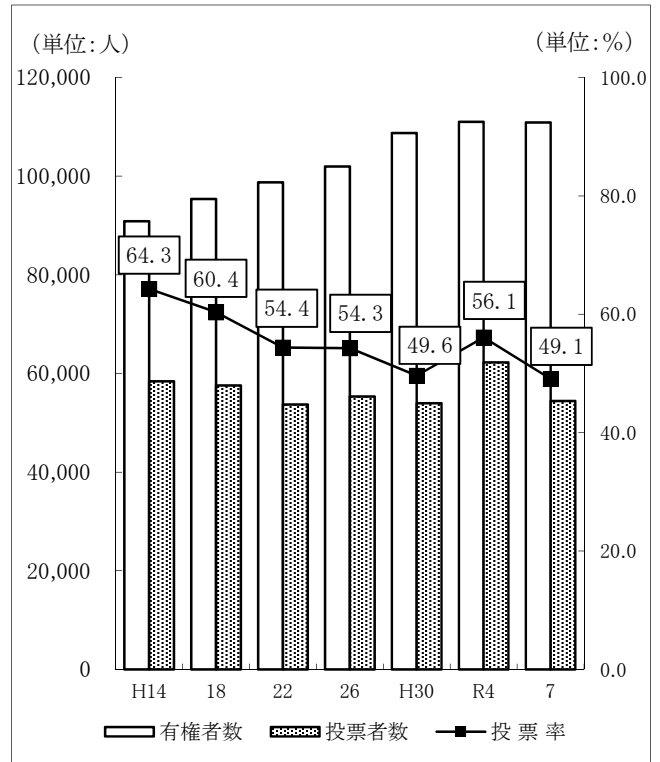

資料: 沖縄市選挙管理委員会

# 総目次

1. 土地および気象	1
2. 人口	7
3. 労働力	25
4. 事業所および商工業	41
5. 農業および水産業	69
6. 建設	85
7. 上下水道	101
8. 運輸	105
9. 保健および社会保障	109
10. 治安および災害	125
11. 文教	135
12. 財政	147
13. 選挙および市職員	155

# 統計表目次

## 1. 土地および気象

1. 位置・広ぼうおよび高低	1
2. 面積	1
3. 土地利用の状況	2
4. 評価総地積	2
5. 土地総評価額	2
6. 沖縄市位置図	3
7. 沖縄市自治会位置図	4
8. 道路と地域	5
9. 気象概況	6
10. 台風の発生数と沖縄県への接近数	6

## 2. 人口

1. 人口および世帯数の推移	7
2. 戸籍人口および住民基本台帳人口	7
3. 人口動態	8
4. 自治会別人口	9
5. 外国人登録人口	10
6. 年齢・配偶関係(4区分)・男女別15歳以上人口	11
7. 年齢(5歳階級)別・男女別人口	12 ~ 13
8. 世帯の種類(2区分)、世帯人員(10区分)別世帯数及び世帯人員	14 ~ 21
9. 令和2年国勢調査による市町村別人口	22
10. 年齢別(3区分)国勢調査人口	22
11. 昼間人口と昼夜間人口比率(国勢調査)	23
12. 沖縄県全市昼夜間人口比率(国勢調査比率)	23
13. 市部別人口集中地区(DID)の人口増減、面積及び人口密度	24

## 3. 労働力

1. 市別常住地及び従業・通学地による人口(流入・流出人口)	25
2. 他市町村に常住、または他市町村で就業・通学する15歳以上就業者・通学者数	26
3. 年齢別常住地・従業地別15歳以上の就業者数	27

### 3. 労働力

4. 15歳以上市町村別労働力状態	27
5. 労働力状態、男女別15歳以上人口の推移	28
6. 労働力状態、年齢、男女別15歳以上人口	29
7. 市町村別産業(大分類)別15歳以上就業者数	30 ~ 31
8. 産業(大分類)15歳以上就業者数 - 町・丁・字等	32 ~ 33
9. 沖縄県市別労働力状態・男女別15歳以上人口	34 ~ 35
10. 産業(大分類)別15歳以上就業者数	36 ~ 37
11. 産業(大分類)・従業上の地位別男女15歳以上就業者数	38
12. 産業別新規求人数(沖縄職安管内)	39
13. 一般職業紹介状況(沖縄職安管内)	39
14. 年度別県外就職状況(沖縄職安管内)	40
15. 地域別就職状況(沖縄職安管内)	40

### 4. 事業所および商工業

1. 産業(大分類)、経営組織別事業所数及び従業者数(民営)	41
2. 中部市町村別事業所数及び従業者数(民営)	41
3. 産業(大分類)・従業者規模別事業所数及び従業者数(民営)	42 ~ 43
4. 中部市町村別・産業(大分類)別事業所数及び従業者数(民営)	44 ~ 45
5. 卸売業・小売業 市町村別統計表	46
6. 卸売業・小売業 産業小分類別統計表	47
7. 産業中分類別工業の概況	48 ~ 51
8. 工業(製造業)市町村別統計表	52
9. 産業大分類別、経営組織別事業所数、従業者数(民営)	53
10. 産業大分類別、従業者規模別事業所数、従業者数(民営)	54
11. 産業大分類別、開設時期別事業所数、従業者数(民営)	55
12. 町丁字別、産業大分類別事業所数及び従業者数(民営)	56 ~ 63
13. 産業大分類別、存続・新設・廃業別事業所数(民営)	64
14. 産業大分類別、存続・新設・廃業別従業者数(民営)	65
15. 産業中分類別事業所数、従業上の地位別従業者数(民営)	66 ~ 67
16. 民営以外の事業所数、従業者数	68

### 5. 農業および水産業

1. 農家数及び農業経営体数	69
2. 経営耕地の種類別農業経営体数および面積	70

## 5. 農業および水産業

3. 経営耕地面積規模別農業経営体数	71
4. 農産物販売金額規模別農業経営体数	72
5. 所有耕地面積規模別農業経営体数	73
6. 年齢別男女別農業経営体(個人経営体)世帯員数	74
7. 過去1年間の生活の主な状態別世帯員数(農業経営体(個人経営体))	75
8. 農地法関係許可申請処理状況	76
9. 現況証明書発行状況	76
10. 家畜の種類別飼養農家数および頭羽数	77
11. 市町村別農産物販売金額1位の部門別農業経営体数	78 ~ 79
12. 中部市町村別(漁業)経営体数	80 ~ 81
13. 中部市町村、性別・年齢別(15歳以上)の漁業就業者数	80 ~ 81
14. 魚種別漁獲量状況	82
15. 業態別漁獲高状況	83
16. 漁船保有隻数	83

## 6. 建設

1. 住居の種類・住宅の所有の関係(6区分)別一般世帯数、一般世帯人員、 1世帯当たり人員	85
2. 住宅の建て方(8区分)、住宅の所有の関係(5区分)別住宅に住む一般世帯数、 一般世帯人員	85
3. 世帯人員(7区分)、住宅の所有の関係(5区分)別住宅に住む65歳 以上の親族のいる一般世帯数	85
4. 市営住宅一覧	86
5. 家屋の概況	87
6. 課税家屋の床面積および評価額	87
7. 家屋の構造別面積	88
8. 家屋の種類別総面積(非木造)	88
9. 家屋の種類別総面積(木造)	89
10. 構造別建築確認及び計画通知件数	90
11. 用途別建築確認及び計画通知件数	90
12. 市内道路の状況	91
13. 沖縄市都市公園現況	92 ~ 94
14. 住居表示実施状況	95 ~ 99

## 7. 上下水道

1. 給水普及状況	101
2. 1日給水量および1人1日給水量(基地を除く)	101
3. 口径別有収水量	102
4. 有効水量・無効水量(基地給水を含む)	102
5. 下水道の普及状況	103
6. 下水道の概況	103

## 8. 運輸

1. 自動車保有車両数推移(沖縄県内)	105
2. 市別・車種別車両数	106 ~ 107
3. 軽自動車税車種別登録台数	108

## 9. 保健および社会保障

1. 医療施設および医師数	109
2. 結核検診状況	109
3. 各種予防接種実施延人数	110
4. 市民健康相談実施状況(本庁・保健相談センター)	110
5. 基本健診受診状況	111
6. 胃がん検診受診状況	111
7. 肺がん検診受診状況	112
8. 子宮頸がん検診受診状況	113
9. 乳がん検診受診状況	113
10. 大腸がん検診受診状況	114
11. 肝炎ウイルス検診受診状況	115
12. 乳幼児健康診査受診状況	116
13. 健康増進指導室利用者状況	116
14. 妊娠届出状況	116
15. 母の年齢別出生者数	117
16. 認可保育所・認定こども園・地域型保育事業所	117
17. 生活福祉資金貸付状況	118
18. 母子・寡婦福祉資金貸付状況	119
19. 国民健康保険	120 ~ 121
1. 加入状況	
2. 保険料および医療諸費	
3. 給付件数	
4. 給付額(保険者負担分)	

## 9. 保健および社会保障

20. 生活保護状況	122
21. 生活保護費交付状況	122
22. ごみ・し尿収集状況	123
23. 登録犬数・狂犬病予防注射状況	123

## 10. 治安および災害

1. 市内交通事故発生状況	125
2. 交通違反検挙状況(沖縄署管内)	125
3. 年次別窃盗認知検挙状況(沖縄署管内)	125
4. 犯罪少年検挙人員(沖縄署管内)	126
5. 少年補導状況(沖縄署管内)	126
6. 刑法犯認知・検挙状況(沖縄署管内)	127 ~ 129
7. 刑法犯罪種別認知、検挙・人員(沖縄署管内)	130
8. 消防職員配置状況	131
9. 消防車両及び水利施設状況	131
10. 救急出動状況	132
11. 出火原因別発生件数	133
12. 時刻別火災発生件数	133
13. 火災発生状況	134
14. 覚知別火災状況	134

## 11. 文 教

1. 児童生徒の発育状況	135
2. 市立幼稚園の概況	136
3. 市立小学校の概況	137
4. 小学校学年別学級数および児童数	138 ~ 139
5. 市立中学校の概況	140
6. 市立中学校学年別学級数および生徒数	141
7. 沖縄市内中学校卒業後の状況	142
8. 県立高等学校入学状況(沖縄市内)	143
9. 県立高等学校学年別生徒数(沖縄市内)	143
10. 県立高等学校の概況および教員数(沖縄市内)	143
11. 県立高等学校卒業後の状況(沖縄市内)	144
12. 沖縄市立図書館蔵書冊数	145
13. 沖縄市立図書館貸出状況	145

## 12. 財 政

1. 一般会計予算額及び決算額(歳入) .....	147
2. 一般会計予算額及び決算額(歳出) .....	148
3. 国民健康保険事業特別会計予算額および決算額 .....	149
4. 下水道事業会計予算額および決算額 .....	150
5. 水道事業会計予算額および決算額 .....	151
6. 市 税 .....	152
7. 市税の推移(滞納繰越分を含む) .....	152
8. 税目別市税調定額の推移(現年度課税分) .....	153
9. 市債償還状況(普通会計) .....	153

## 13. 選挙および市職員

1. 選挙人名簿登録者数 .....	155
2. 選挙実施状況 .....	156 ~ 159
3. 投票区別選挙名簿登録者数 .....	160
4. 市職員数 .....	161 ~ 162

## ○ 付 録

1. 市内施設一覧表
2. 沖縄市行政組織図
3. 各種単位換算表



# 1. 土地 および 気象

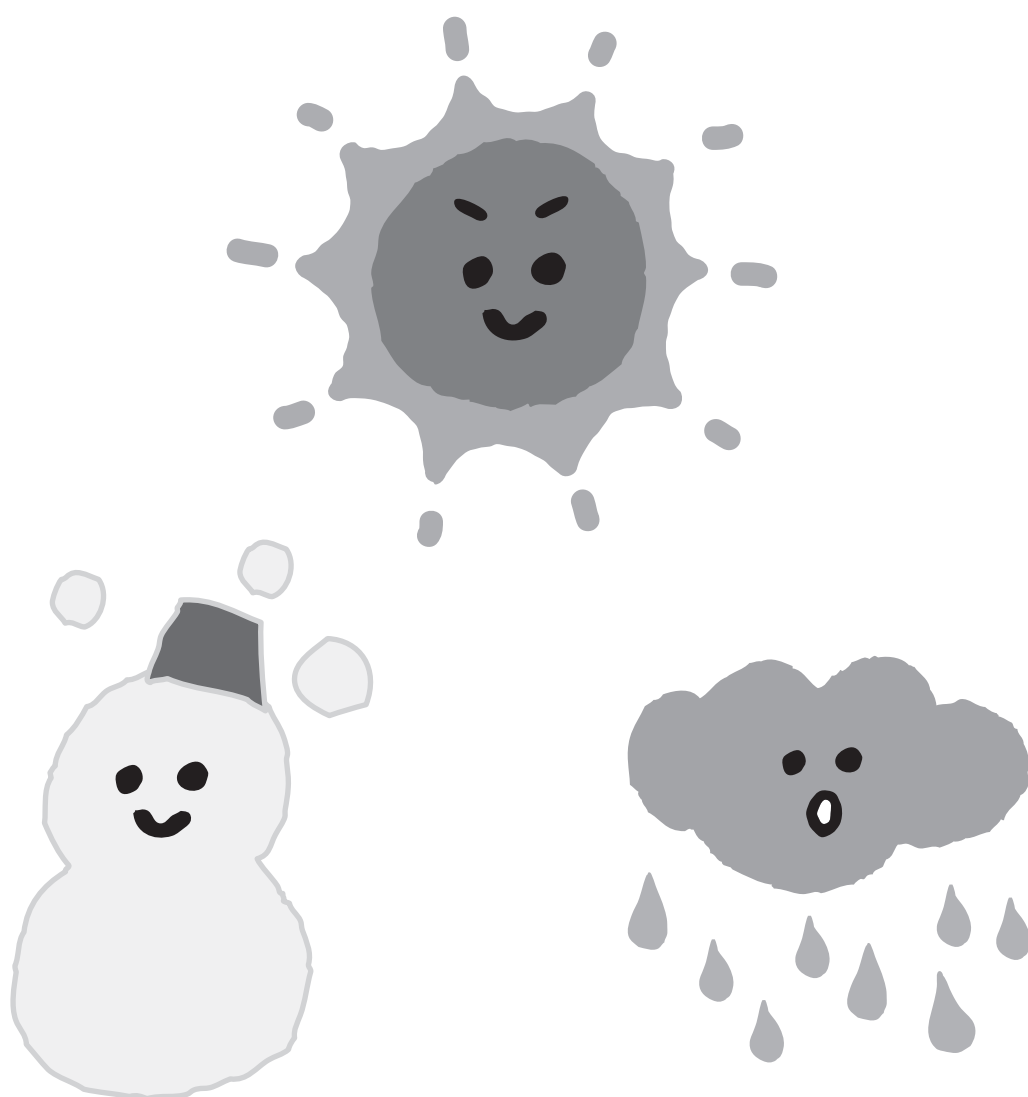

## 1. 位置・広ぼうおよび高低

位置	地名および地点	経緯度		距離及び高低
		経度	緯度	
沖縄市役所	仲宗根町26番1号	東経127° 48' 20"	北緯26° 20' 03"	-
東端	海邦町3-64	東経127° 51' 19"	北緯26° 19' 34"	東西 8,449.6m
西端	字山内1272-1 (嘉手納基地内)	東経127° 46' 19"	北緯26° 20' 22"	
南端	字比屋根850-1	東経127° 49' 44"	北緯26° 18' 14"	南北 13,662.4m
北端	字倉敷304-4	東経127° 47' 18"	北緯26° 25' 18"	
最高地点	字倉敷304-4	東経127° 47' 18"	北緯26° 25' 18"	201m
最低地点	海岸線が0mで最低地点			0m

資料:地名及び地点は資産税課地番図、その他は国土地理院沖縄支所

## 2. 面積

年次	面積 (km <sup>2</sup> )				構成比 (%)			
	総面積	市街地	米軍基地	自衛隊基地	総面積	市街地	米軍基地	自衛隊基地
令和2年	49.72	32.13	16.90	0.69	100.00%	64.62%	33.99%	1.39%
令和3年	49.72	32.13	16.90	0.69	100.00%	64.62%	33.99%	1.39%
令和4年	49.72	32.13	16.90	0.69	100.00%	64.62%	33.99%	1.39%
令和5年	49.72	32.13	16.90	0.69	100.00%	64.62%	33.99%	1.39%
令和6年	49.72	32.13	16.90	0.69	100.00%	64.62%	33.99%	1.39%

資料: 基地政策課

### 3. 土地利用の状況

① 沖縄市都市計画面積概要

各年4月現在(単位:ha)

年次	人口集中地区 面積	総面積	都市計画区域面積											未指定地域	
			小計	用途地域											
				第一種低層住居専用地域	第二種低層住居専用地域	第一種中高層住居専用地域	第二種中高層住居専用地域	第一種住居地域	第二種住居地域	準住居地域	近隣商業地域	商業地域	準工業地域		工業地域
令和6年	2,006	4,972	1,895.6	461.1	8.6	541.9	40	364.6	47.4	80.1	68.4	71.1	125.4	87	3,076.4
令和7年	2,006	4,972	1,895.6	461.1	8.6	541.9	40	364.6	47.4	80.1	68.4	71.1	125.4	87	3,076.4

資料: 都市計画担当

② 沖縄市農業振興地域面積概要

各年12月現在(単位:ha)

年次	小計面積	農業振興地域(ha)										用(農業振興地域、その他)軍外
		区域指定面積		土地利用現況面積								
		農用地区域	白地区域	農用地		施設用地改良	施設農業用地	森林原野	住宅地	工業用地	その他	
令和6年	908	208	700	208	14	10	34	164	258	32	202	4,064
構成比	100.0%	22.9%	77.1%	22.9%	1.5%	1.1%	3.8%	18.0%	28.4%	3.5%	22.2%	
令和7年	908	208	700	208	14	10	34	164	258	32	202	4,064
構成比	100.0%	22.9%	77.1%	22.9%	1.5%	1.1%	3.7%	18.1%	28.4%	3.5%	22.2%	

資料: 農林水産課

注1: 農用地区域、農用地、土地改良施設用地、農業用施設用地、森林原野、住宅地、工業用地の各面積は、有地番面積の集計である。

注2: 小計面積、白地区域、その他の各面積は無地番面積を含む。

注3: 「住宅地」には、「工業用地」以外の事務所や店舗等の「その他の住宅」を含む。

### 4. 評価総地積

(単位:㎡)

(各年1月1日現在)

年次	総評価	畑	宅地		原野	雑種地
			住宅用地	非住宅用地		
令和3年	31,436,381	2,914,330	9,070,972	3,890,958	1,860,923	13,699,198
令和4年	31,425,003	2,859,564	9,105,915	3,929,111	1,836,620	13,693,793
令和5年	31,408,653	2,807,518	9,146,618	3,922,397	1,836,909	13,695,211
令和6年	31,399,769	2,777,868	9,187,321	3,919,074	1,847,347	13,668,159
令和7年	31,385,456	2,727,472	9,220,672	3,915,801	1,834,307	13,687,204

資料: 資産税課

### 5. 土地総評価額

(単位:千円)

(各年1月1日現在)

年次	総評価額	畑	宅地		原野	雑種地
			住宅用地	非住宅用地		
令和3年	813,106,504	531,324	416,601,366	151,018,441	50,305	244,905,068
令和4年	814,035,162	450,227	417,446,281	151,898,759	49,528	244,190,367
令和5年	815,600,253	442,789	419,036,944	151,446,128	49,499	244,624,893
令和6年	867,009,441	427,327	450,590,455	160,998,308	49,756	254,943,595
令和7年	868,428,345	406,793	452,393,214	160,456,911	49,361	255,122,066

資料: 資産税課

### 6. 沖縄市位置図



7. 沖縄市自治会位置図

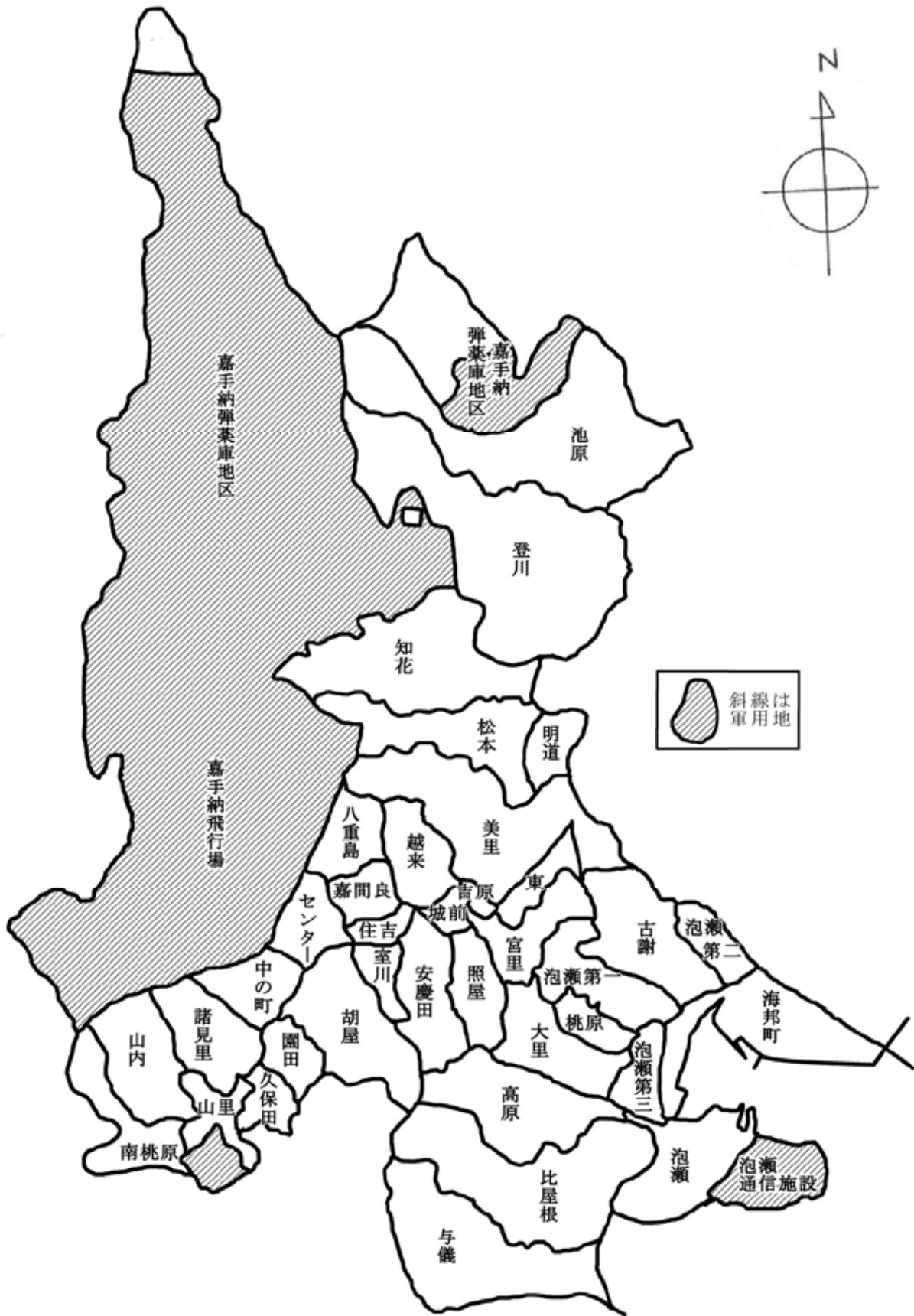

### 8. 道路と地域

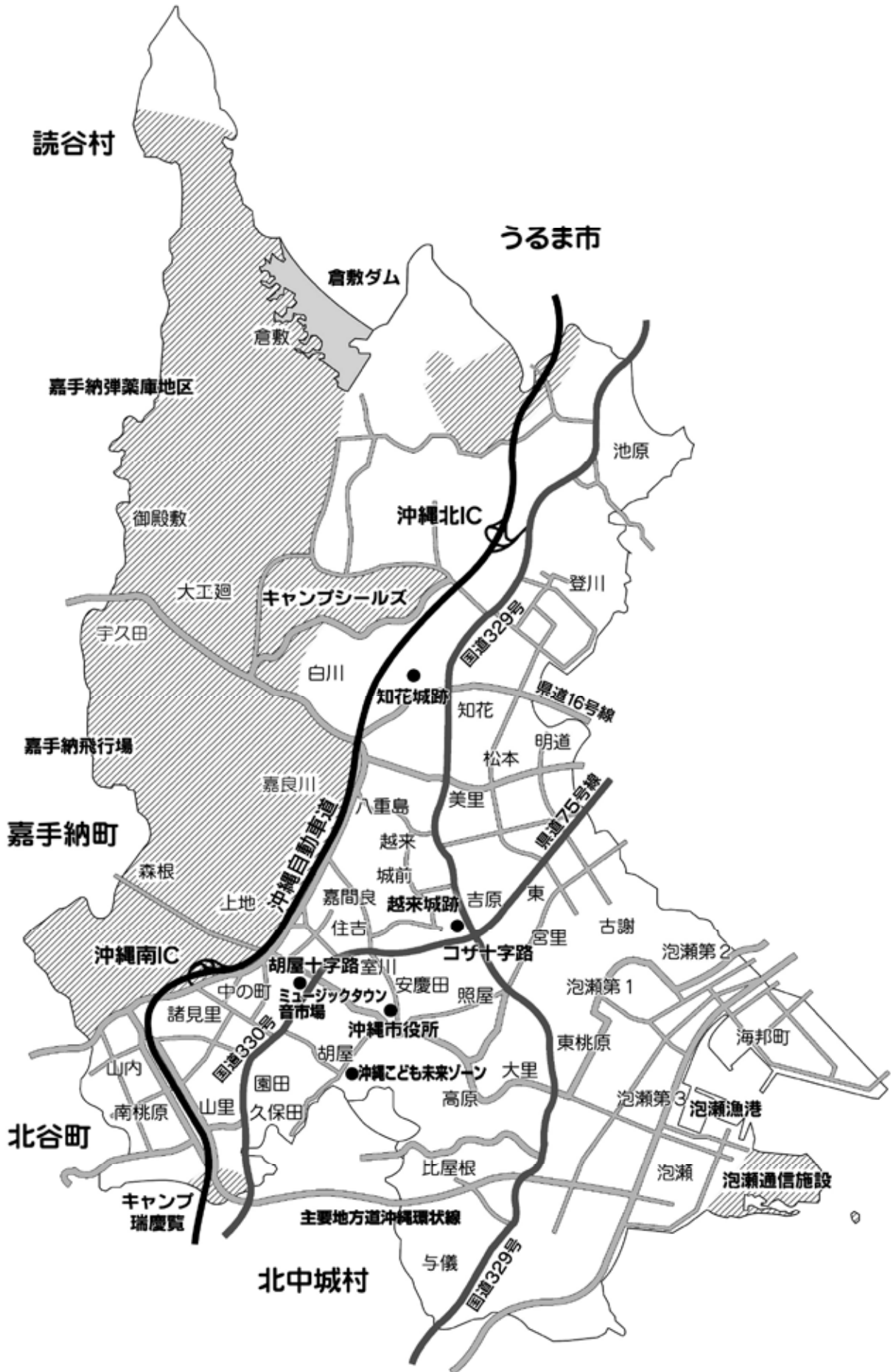

### 9. 気象概況

(各年12月末現在)

年月	気温(°C)			湿度(%)	降水量(mm)		日照時間(h)
	平均	最高	最低	平均	総量	最大日量	
令和4年	23.7	33.8	11.7	80	3,056.0	96.0	1,588.8
令和5年	23.8	34.3	8.4	77	1,986.5	210.5	1,860.9
令和6年	24.4	36.0	12.0	76	2,680.0	168.5	1,757.5
<b>令和7年</b>	<b>23.8</b>	<b>34.2</b>	<b>10.2</b>	<b>75</b>	<b>1,998.5</b>	<b>123.0</b>	<b>1,584.4</b>
1月	16.8	23.2	11.0	63	126.5	42.0	113.4
2月	16.0	24.3	10.2	68	76.5	17.0	65.7
3月	19.4	26.6	12.2	75	103.0	33.0	115.2
4月	20.5	27.1	13.6	76	174.0	57.0	149.8
5月	24.4	32.3	17.2	83	336.5	103.5	136.8
6月	28.6	33.4	20.1	81	158.5	41.0	189.5
7月	29.0	33.3	23.6	83	365.5	123.0	162.9
8月	29.5	33.3	24.3	79	131.5	49.5	256.4
9月	29.7	34.0	26.0	77	77.5	18.0	240.4
10月	28.0)	34.2)	21.6)	75)	162.0	65.5	184.5)
11月	23.4	30.2	16.6	69	209.5	73.5	132.9
12月	20.1	26.4	13.4	69	77.5	20.0	106.9

資料: 気象庁 気象統計情報

※ 値の観測地点は那覇 (ただし「降水量」のみ観測地点は胡屋)

※ 『』は、品質に軽微な問題があるか、または統計値を求める対象となる資料の一部が許容する範囲内で欠けている場合を意味する

### 10. 台風の発生数と沖縄県への接近数

年	月	年合計	1月	2月	3月	4月	5月	6月	7月	8月	9月	10月	11月	12月
令和2年		23 (6)	-	-	-	-	1	1	-	8 (4)*	3 (2)*	6 (1)	3	1
令和3年		22 (7)	-	1	-	1 (1)	1	2 (1)	3 (1)	4 (3)	4 (1)	4	1	1
令和4年		25 (6)	-	-	-	2	-	1	3 (2)*	5 (2)*	7 (4)*	5	1	1
令和5年		16 (6)	-	-	-	1	1 (1)*	1 (2)*	3 (1)*	6 (1)*	2 (2)	2 (1)	-	-
令和6年		26 (8)	-	-	-	-	2 (1)	-	2 (1)	6 (2)	8 (3)	3 (1)*	4 (1)*	1

資料: 沖縄気象台

1. 沖縄県への接近: 台風の中心が、那覇、名護、久米島、宮古島、石垣島、西表島、与那国島、南大東島のいずれかの気象官署等から300km以内に入ることを言う。
2. ( )内の数値は沖縄県への接近数
3. \*印は台風が二つの月にまたがって接近(両月に加算)したことを示す。接近数は月合計と年で異なることがある。

## 2. 人 口



## 1. 人口および世帯数の推移

(各年10月1日現在)

年次	人 口			世帯数	1世帯当り 人員	面 積	人口密度 (1km <sup>2</sup> 当り)
	総 数	男	女				
昭和15年	23,861	11,163	12,698	5,379	4.44	…	495.7
20	…	…	…	…	…	…	…
25	34,551	15,859	18,692	…	…	…	717.7
30	53,273	24,429	28,844	11,720	4.55	…	1,106.6
35	66,658	30,548	36,110	17,768	3.75	…	1,384.7
40	77,708	35,923	41,785	18,756	4.14	48.14	1,614.7
45	82,781	38,621	44,160	20,035	4.13	48.28	1,714.6
50	91,347	43,974	47,373	23,266	3.93	48.70	1,875.7
55	94,851	45,698	49,153	25,501	3.72	48.73	1,946.5
60	101,210	49,066	52,144	28,263	3.58	48.73	2,076.9
平成2年	105,845	50,632	55,213	31,947	3.31	48.44	2,185.1
7	115,336	55,533	59,803	36,528	3.16	48.99	2,354.3
12	119,686	57,766	61,920	39,870	3.00	49.00	2,442.6
17	126,400	60,896	65,504	44,650	2.83	49.00	2,579.6
22	130,249	63,195	67,054	47,999	2.71	49.00	2,658.1
27	139,279	67,522	71,757	53,325	2.61	49.72	2,801.3
令和2年	142,752	69,489	73,263	60,570	2.36	49.72	2,871.1

資料:総務省統計局「令和2年国勢調査」

昭和40年以前の人口密度は、昭和40年国調の面積48.1km<sup>2</sup>により算出したものである。

## 2. 戸籍人口および住民基本台帳人口

(各年12月31日現在)

年次	戸 籍		世帯数	住 民 基 本 台 帳			人口増減	
	本籍数	本籍人口		人 口			数	率
				総 数	男	女		
平成21年	43,976	118,264	52,324	134,652	65,061	69,591	843	0.63
22	44,598	119,305	53,237	135,579	65,629	69,950	927	0.69
23	45,217	120,305	54,283	136,390	66,002	70,388	811	0.60
24	45,903	121,449	54,713	137,174	66,306	70,868	784	0.57
25	46,634	122,591	56,334	138,896	67,267	71,629	1,722	1.26
26	47,333	123,677	57,215	139,181	67,405	71,776	285	0.21
27	47,971	124,772	58,623	140,503	68,099	72,404	1,322	0.95
28	48,636	125,789	59,910	141,612	68,610	73,002	1,109	0.79
29	49,198	126,506	60,824	141,775	68,745	73,030	163	0.12
平成30年	49,882	127,466	62,026	142,217	68,988	73,229	442	0.31
令和元年	50,372	128,091	63,234	142,634	69,207	73,427	417	0.29
2	50,861	128,712	64,380	142,973	69,512	73,461	339	0.24
3	51,260	129,257	65,172	143,119	69,569	73,550	146	0.10
4	51,620	129,695	65,902	142,679	69,213	73,466	△ 440	△ 0.31
5	51,957	129,968	66,610	142,283	69,032	73,251	△ 396	△ 0.28
6	52,233	129,947	67,477	141,739	68,809	72,930	△ 544	△ 0.38
7	52,556	130,096	68,243	141,812	68,846	72,966	73	0.05

資料:市民課

※平成25年以降、住民基本台帳の人口及び世帯数に、登録外国人を含む

## 3. 人口動態

(各年12月31日現在)

年次	自然動態						社会動態			人口増減 (△は減)	婚姻	離婚	
	出生			死亡			増減 (△は減)	転入	転出				
	総数	男	女	総数	男	女							
平成15年	1,776	882	894	641	360	281	1,135	6,587	6,440	147	1,282	1,723	655
16	1,794	930	864	748	410	338	1,046	6,732	6,262	470	1,516	1,680	630
17	1,737	893	844	782	388	394	955	6,840	6,411	429	1,384	1,655	617
18	1,733	881	852	739	395	344	994	6,518	6,714	△196	798	1,629	603
19	1,793	924	869	774	421	353	1,019	6,624	6,726	△102	917	1,747	577
20	1,773	914	859	767	419	348	1,006	6,431	6,706	△275	731	1,734	621
21	1,783	890	893	938	419	519	845	6,548	6,643	△95	750	1,673	536
22	1,712	897	815	825	440	385	887	6,355	6,315	40	927	1,684	592
23	1,711	864	847	922	473	449	789	6,446	6,424	22	811	1,608	624
24	1,719	869	850	825	436	389	894	6,307	6,417	△110	784	1,695	582
25	1,757	875	882	932	491	441	825	6,280	6,141	139	964	1,749	638
26	1,629	864	765	932	505	427	697	6,227	6,720	△493	204	1,671	554
27	1,735	913	822	980	503	477	755	6,835	6,362	473	1,228	1,739	563
28	1,789	949	840	1,004	540	464	785	6,547	6,328	219	1,004	1,762	589
29	1,656	845	811	1,125	603	522	531	6,534	6,902	△368	163	1,696	559
平成30年	1,638	854	784	1,069	579	490	569	6,684	6,811	△127	442	1,619	623
令和元年	1,427	728	699	1,179	612	567	248	6,920	6,751	169	417	1,740	534
2	1,500	793	707	1,153	612	541	347	6,606	6,614	△8	339	1,586	599
3	1,495	802	693	1,233	667	566	262	6,276	6,392	△116	146	1,531	512
4	1,447	712	735	1,381	730	651	66	6,291	6,797	△506	△440	1,380	493
5	1,320	672	648	1,369	756	613	△49	6,186	6,533	△347	△396	1,441	494
6	1,250	664	586	1,404	745	659	△154	6,301	6,691	△390	△544	1,391	513
7	1,263	664	599	1,324	717	607	△61	6,363	6,229	134	73	1,528	492

資料:市民課

※平成25年以降、各値は登録外国人を含む(婚姻及び離婚を除く)

## 4. 自治会別人口

(各年12月31日現在)

自治会名	令和5年				令和6年				令和7年			
	世帯数	人口			世帯数	人口			世帯数	人口		
		総数	男	女		総数	男	女		総数	男	女
総数	66,610	142,283	69,032	73,251	67,477	141,739	68,809	72,930	68,243	141,812	68,846	72,966
越来	1,108	2,403	1,173	1,230	1,138	2,423	1,195	1,228	1,150	2,420	1,202	1,218
城前	490	790	415	375	507	823	428	395	504	819	426	393
照屋	2,298	4,258	2,113	2,145	2,308	4,215	2,102	2,113	2,333	4,225	2,110	2,115
安慶田	2,386	4,690	2,256	2,434	2,382	4,620	2,216	2,404	2,354	4,497	2,124	2,373
室川	1,064	1,971	911	1,060	1,069	1,964	909	1,055	1,075	1,989	935	1,054
住吉	721	1,368	662	706	734	1,371	671	700	740	1,368	676	692
嘉間良	670	1,332	686	646	674	1,287	661	626	658	1,260	645	615
八重島	359	773	347	426	359	741	340	401	373	745	345	400
センター	1,547	2,457	1,240	1,217	1,527	2,378	1,203	1,175	1,515	2,336	1,188	1,148
胡屋	3,357	6,516	3,060	3,456	3,359	6,459	3,042	3,417	3,404	6,480	3,047	3,433
中の町	1,932	3,616	1,775	1,841	1,929	3,567	1,757	1,810	2,024	3,678	1,797	1,881
園田	644	1,199	597	602	637	1,153	582	571	621	1,107	576	531
諸見里	2,253	4,469	2,157	2,312	2,287	4,412	2,126	2,286	2,311	4,403	2,116	2,287
山内	1,715	3,990	1,957	2,033	1,696	3,900	1,905	1,995	1,699	3,857	1,879	1,978
山里	1,201	2,337	1,108	1,229	1,202	2,297	1,099	1,198	1,208	2,276	1,083	1,193
久保田	1,034	2,035	984	1,051	1,044	2,032	985	1,047	1,062	2,039	1,004	1,035
南桃原	2,148	4,970	2,370	2,600	2,201	4,996	2,403	2,593	2,239	4,996	2,386	2,610
美里	5,181	12,296	5,897	6,399	5,303	12,364	5,906	6,458	5,429	12,460	5,935	6,525
宮里	2,696	6,373	3,090	3,283	2,722	6,354	3,058	3,296	2,706	6,168	2,971	3,197
吉原	275	411	208	203	276	412	214	198	284	429	219	210
松本	2,006	4,260	2,127	2,133	2,038	4,268	2,129	2,139	2,031	4,194	2,084	2,110
明道	886	2,103	1,051	1,052	902	2,078	1,040	1,038	924	2,102	1,062	1,040
知花	2,595	5,224	2,562	2,662	2,637	5,239	2,570	2,669	2,703	5,288	2,598	2,690
登川	2,612	5,897	2,849	3,048	2,686	5,940	2,895	3,045	2,747	5,968	2,915	3,053
池原	1,327	2,774	1,337	1,437	1,323	2,705	1,310	1,395	1,330	2,707	1,311	1,396
古謝	2,775	6,511	3,239	3,272	2,876	6,540	3,267	3,273	2,872	6,502	3,237	3,265
高原	3,866	8,666	4,135	4,531	3,935	8,616	4,094	4,522	3,963	8,665	4,127	4,538
大里	2,154	4,563	2,284	2,279	2,204	4,601	2,308	2,293	2,253	4,652	2,327	2,325
東桃原	454	1,100	527	573	455	1,098	531	567	460	1,121	544	577
比屋根	3,279	7,165	3,457	3,708	3,341	7,183	3,449	3,734	3,387	7,141	3,452	3,689
与儀	1,856	4,056	1,875	2,181	1,848	3,989	1,828	2,161	1,909	4,039	1,857	2,182
泡瀬	4,090	9,102	4,472	4,630	4,135	8,988	4,442	4,546	4,173	8,936	4,418	4,518
泡瀬第一	1,538	3,705	1,753	1,952	1,597	3,800	1,791	2,009	1,526	3,657	1,740	1,917
泡瀬第二	475	1,045	506	539	480	1,083	514	569	496	1,124	524	600
泡瀬第三	1,204	2,494	1,239	1,255	1,216	2,489	1,229	1,260	1,196	2,471	1,196	1,275
東	1,064	2,480	1,201	1,279	1,085	2,507	1,218	1,289	1,197	2,843	1,393	1,450
海邦町	1,193	2,615	1,318	1,297	1,201	2,563	1,290	1,273	1,221	2,552	1,285	1,267
基地内	157	269	94	175	164	284	102	182	166	298	112	186

資料: 市民課

※平成25年以降、人口及び世帯数に、登録外国人を含む

2. 人口

5. 外国人登録人口

(各年12月31日現在)

国籍別	令和3年	令和4年	令和5年	令和6年	令和7年
総数	1,718	1,844	2,061	2,268	2,477
インド	69	70	74	72	79
インドネシア	31	52	99	184	236
韓国・朝鮮	102	92	98	101	102
カザフスタン	1	-	-	-	-
カンボジア	4	2	11	10	10
キルギス	-	-	-	-	5
シンガポール	6	6	4	4	5
スリランカ	12	15	28	40	34
タイ	24	32	26	26	26
台湾	44	48	45	44	42
中国	146	156	155	166	186
ネパール	12	19	34	57	100
パキスタン	1	1	1	2	1
バングラデシュ	5	4	3	2	7
フィリピン	344	344	388	406	453
ベトナム	188	200	226	236	211
マレーシア	4	7	7	7	6
ミャンマー	16	20	25	28	51
モンゴル	-	-	2	-	-
ラオス	1	1	2	1	4
北米					
米国	449	474	489	506	529
カナダ	9	10	9	11	11
中南米					
アルゼンチン	3	8	8	7	6
エクアドル	-	-	-	-	1
コロンビア	1	2	1	1	1
ジャマイカ	4	1	-	1	1
セントビンセント	-	-	1	1	1
ブラジル	80	105	148	181	196
ペルー	61	65	61	60	60
ボリビア	4	4	5	5	5
メキシコ	7	9	10	11	8
オセアニア					
オーストラリア	2	1	2	1	2
ニュージーランド	-	-	1	1	1
フィジー	-	-	1	1	1
マイクロネシア	-	-	-	2	2
無国籍	2	2	2	2	2
不明	2	2	-	1	1

資料: 市民課

国籍別	令和3年	令和4年	令和5年	令和6年	令和7年
アイルランド	1	-	-	-	-
イタリア	2	3	2	2	2
ウクライナ	2	5	9	5	4
英国	19	20	20	9	9
オーストリア	1	1	2	1	1
オランダ	1	-	-	-	-
ギリシャ	-	-	1	1	-
北マケドニア	-	-	-	1	1
スイス	-	-	1	1	2
スウェーデン	1	1	1	1	1
スペイン	5	3	1	3	5
チェコ	2	2	2	2	2
ドイツ	3	3	2	3	3
ノルウェー	-	-	1	-	1
ハンガリー	-	-	-	1	2
フランス	8	9	8	7	7
ブルガリア	1	1	1	1	1
ベラルーシ	-	1	1	1	1
ベルギー	1	1	1	1	1
ポーランド	-	1	-	1	1
ポルトガル	2	1	1	-	1
ルーマニア	-	1	4	4	5
ロシア	8	9	12	12	10
中東					
アフガニスタン	8	10	4	4	5
イスラエル	2	2	2	3	2
イラン	2	-	-	3	3
サウジアラビア	1	1	1	-	-
シリア	1	-	-	-	-
トルコ	-	-	-	-	2
アフリカ					
ガーナ	-	-	-	1	-
カメルーン	2	2	2	3	3
ギニア	2	2	2	2	2
セネガル	-	1	-	-	-
タンザニア	-	-	-	1	-
ナイジェリア	4	7	8	8	5
マダガスカル	-	-	-	-	4
南アフリカ共和国	1	1	3	4	2
モロッコ	3	3	2	3	2
ルワンダ	1	1	1	1	1

## 6. 年齢・配偶関係(4区分)・男女別15歳以上人口

(令和2年10月1日現在)

年齢 (5歳階級)	総数	男						女					
		総数	未婚	有配偶	死別	離別	不詳	総数	未婚	有配偶	死別	離別	不詳
	114,527	54,881	18,113	27,847	997	2,501	5,423	59,646	15,270	28,433	4,545	5,229	6,169
15～19歳	8,062	4,107	4,060	23	1	3	20	3,955	3,894	36	-	1	24
20～24	7,198	3,679	3,025	335	-	17	302	3,519	2,788	455	-	37	239
25～29	7,866	3,913	2,264	1,136	1	46	466	3,953	2,003	1,434	1	108	407
30～34	8,150	4,038	1,539	1,999	-	81	419	4,112	1,278	2,229	3	197	405
35～39	8,618	4,197	1,166	2,453	3	142	433	4,421	937	2,743	11	301	429
40～44歳	9,543	4,655	1,166	2,836	6	218	429	4,888	800	3,153	12	417	506
45～49	10,517	5,140	1,176	3,107	17	326	514	5,377	865	3,288	40	620	564
50～54	9,237	4,488	970	2,706	20	287	505	4,749	726	2,835	65	592	531
55～59	8,353	4,107	756	2,539	37	291	484	4,246	494	2,570	136	601	445
60～64	8,129	3,924	721	2,416	68	293	426	4,205	410	2,508	233	634	420
65～69歳	8,321	4,025	626	2,530	103	288	478	4,296	399	2,444	371	607	475
70～74	6,812	3,296	374	2,169	124	265	364	3,516	238	1,923	474	486	395
75～79	4,486	1,991	137	1,399	109	122	224	2,495	139	1,199	578	241	338
80～84	4,412	1,768	97	1,219	178	85	189	2,644	157	970	903	202	412
85歳以上	4,823	1,553	36	980	330	37	170	3,270	142	646	1,718	185	579

(再掲)

年齢	総数	男						女					
		総数	未婚	有配偶	死別	離別	不詳	総数	未婚	有配偶	死別	離別	不詳
15～34歳	31,276	15,737	10,888	3,493	2	147	1,207	15,539	9,963	4,154	4	343	1,075
15～64歳	85,673	42,248	16,843	19,550	153	1,704	3,998	43,425	14,195	21,251	501	3,508	3,970
65歳以上	28,854	12,633	1,270	8,297	844	797	1,425	16,221	1,075	7,182	4,044	1,721	2,199
65～74歳	15,133	7,321	1,000	4,699	227	553	842	7,812	637	4,367	845	1,093	870
75歳以上	13,721	5,312	270	3,598	617	244	583	8,409	438	2,815	3,199	628	1,329

資料：総務省統計局「令和2年国勢調査」

※総数に配偶関係「不詳」を含む

## 7. 年齢(5歳階級)別・

年齢(各歳)	沖 縄 市			沖 縄 県		
	総 数	男	女	総 数	男	女
総 数	<b>142,752</b>	<b>69,489</b>	<b>73,263</b>	<b>1,467,480</b>	<b>722,812</b>	<b>744,668</b>
0～4歳	<b>7,591</b>	<b>3,945</b>	<b>3,646</b>	<b>77,334</b>	<b>39,644</b>	<b>37,690</b>
0	1,506	763	743	14,715	7,481	7,234
1	1,407	747	660	14,850	7,670	7,180
2	1,530	806	724	15,514	7,947	7,567
3	1,504	762	742	15,592	7,898	7,694
4	1,644	867	777	16,663	8,648	8,015
5～9歳	<b>8,035</b>	<b>4,111</b>	<b>3,924</b>	<b>83,417</b>	<b>42,335</b>	<b>41,082</b>
5	1,627	853	774	16,611	8,493	8,118
6	1,536	768	768	16,296	8,305	7,991
7	1,608	813	795	16,809	8,481	8,328
8	1,640	834	806	16,840	8,552	8,288
9	1,624	843	781	16,861	8,504	8,357
10～14歳	<b>8,203</b>	<b>4,127</b>	<b>4,076</b>	<b>82,495</b>	<b>42,031</b>	<b>40,464</b>
10	1,633	831	802	16,746	8,491	8,255
11	1,652	820	832	16,670	8,502	8,168
12	1,682	848	834	16,657	8,486	8,171
13	1,639	827	812	16,389	8,331	8,058
14	1,597	801	796	16,033	8,221	7,812
15～19歳	<b>8,062</b>	<b>4,107</b>	<b>3,955</b>	<b>77,793</b>	<b>39,930</b>	<b>37,863</b>
15	1,622	820	802	15,925	8,164	7,761
16	1,652	841	811	16,131	8,274	7,857
17	1,690	853	837	16,162	8,274	7,888
18	1,608	853	755	15,248	7,920	7,328
19	1,490	740	750	14,327	7,298	7,029
20～24歳	<b>7,198</b>	<b>3,679</b>	<b>3,519</b>	<b>70,129</b>	<b>35,854</b>	<b>34,275</b>
20	1,455	729	726	13,924	7,056	6,868
21	1,463	749	714	14,014	7,189	6,825
22	1,339	691	648	13,842	7,134	6,708
23	1,458	771	687	14,154	7,202	6,952
24	1,483	739	744	14,195	7,273	6,922
25～29歳	<b>7,866</b>	<b>3,913</b>	<b>3,953</b>	<b>74,283</b>	<b>37,373</b>	<b>36,910</b>
25	1,527	764	763	14,472	7,364	7,108
26	1,582	800	782	14,678	7,404	7,274
27	1,578	785	793	14,685	7,354	7,331
28	1,631	791	840	15,274	7,618	7,656
29	1,548	773	775	15,174	7,633	7,541
30～34歳	<b>8,150</b>	<b>4,038</b>	<b>4,112</b>	<b>83,589</b>	<b>41,544</b>	<b>42,045</b>
30	1,591	791	800	15,348	7,611	7,737
31	1,554	791	763	16,006	7,996	8,010
32	1,609	808	801	16,892	8,379	8,513
33	1,685	808	877	17,388	8,710	8,678
34	1,711	840	871	17,955	8,848	9,107
35～39歳	<b>8,618</b>	<b>4,197</b>	<b>4,421</b>	<b>93,102</b>	<b>45,949</b>	<b>47,153</b>
35	1,720	831	889	18,769	9,255	9,514
36	1,842	874	968	18,769	9,257	9,512
37	1,711	841	870	18,738	9,255	9,483
38	1,676	823	853	18,456	9,085	9,371
39	1,669	828	841	18,370	9,097	9,273
40～44歳	<b>9,543</b>	<b>4,655</b>	<b>4,888</b>	<b>97,729</b>	<b>48,695</b>	<b>49,034</b>
40	1,896	931	965	19,161	9,511	9,650
41	1,729	784	945	19,049	9,345	9,704
42	1,880	930	950	19,099	9,534	9,565
43	2,018	1,023	995	20,219	10,146	10,073
44	2,020	987	1,033	20,201	10,159	10,042
45～49歳	<b>10,517</b>	<b>5,140</b>	<b>5,377</b>	<b>105,634</b>	<b>53,227</b>	<b>52,407</b>
45	2,048	1,006	1,042	21,143	10,671	10,472
46	2,181	1,067	1,114	22,162	11,156	11,006
47	2,202	1,056	1,146	21,836	11,042	10,794
48	2,134	1,043	1,091	20,689	10,492	10,197
49	1,952	968	984	19,804	9,866	9,938
50～54歳	<b>9,237</b>	<b>4,488</b>	<b>4,749</b>	<b>91,717</b>	<b>45,856</b>	<b>45,861</b>
50	1,990	994	996	19,393	9,714	9,679
51	1,931	942	989	19,285	9,708	9,577
52	1,944	926	1,018	19,019	9,539	9,480
53	1,886	904	982	18,625	9,273	9,352
54	1,486	722	764	15,395	7,622	7,773

資料:総務省統計局「令和2年国勢調査」

## 男女別人口

(令和2年10月1日現在)

年齢(各歳)	沖 縄 市			沖 縄 県		
	総 数	男	女	総 数	男	女
55～59歳	<b>8,353</b>	<b>4,107</b>	<b>4,246</b>	<b>87,414</b>	<b>43,872</b>	<b>43,542</b>
55	1,688	827	861	17,331	8,630	8,701
56	1,705	862	843	17,383	8,742	8,641
57	1,717	827	890	17,542	8,797	8,745
58	1,581	769	812	17,390	8,689	8,701
59	1,662	822	840	17,768	9,014	8,754
60～64歳	<b>8,129</b>	<b>3,924</b>	<b>4,205</b>	<b>89,764</b>	<b>44,961</b>	<b>44,803</b>
60	1,641	818	823	17,354	8,682	8,672
61	1,637	767	870	18,371	9,165	9,206
62	1,668	806	862	18,235	9,246	8,989
63	1,569	745	824	17,474	8,646	8,828
64	1,614	788	826	18,330	9,222	9,108
65～69歳	<b>8,321</b>	<b>4,025</b>	<b>4,296</b>	<b>94,371</b>	<b>47,299</b>	<b>47,072</b>
65	1,605	797	808	18,245	9,110	9,135
66	1,633	772	861	18,987	9,528	9,459
67	1,691	798	893	19,072	9,559	9,513
68	1,646	814	832	18,872	9,440	9,432
69	1,746	844	902	19,195	9,662	9,533
70～74歳	<b>6,812</b>	<b>3,296</b>	<b>3,516</b>	<b>74,778</b>	<b>36,811</b>	<b>37,967</b>
70	1,706	860	846	19,196	9,626	9,570
71	1,565	759	806	17,127	8,542	8,585
72	1,540	744	796	17,391	8,493	8,898
73	1,325	619	706	14,327	6,944	7,383
74	676	314	362	6,737	3,206	3,531
75～79歳	<b>4,486</b>	<b>1,991</b>	<b>2,495</b>	<b>50,952</b>	<b>23,443</b>	<b>27,509</b>
75	711	341	370	8,008	3,768	4,240
76	905	402	503	10,468	4,812	5,656
77	931	404	527	10,691	4,901	5,790
78	909	398	511	10,899	5,002	5,897
79	1,030	446	584	10,886	4,960	5,926
80～84歳	<b>4,412</b>	<b>1,768</b>	<b>2,644</b>	<b>48,373</b>	<b>20,474</b>	<b>27,899</b>
80	914	377	537	10,164	4,503	5,661
81	942	385	557	9,957	4,295	5,662
82	912	376	536	9,915	4,239	5,676
83	839	318	521	9,254	3,772	5,482
84	805	312	493	9,083	3,665	5,418
85～89歳	<b>3,026</b>	<b>1,110</b>	<b>1,916</b>	<b>33,465</b>	<b>12,437</b>	<b>21,028</b>
85	759	296	463	8,216	3,325	4,891
86	674	237	437	7,516	2,949	4,567
87	618	241	377	6,884	2,473	4,411
88	523	185	338	5,887	2,097	3,790
89	452	151	301	4,962	1,593	3,369
90～94歳	<b>1,370</b>	<b>368</b>	<b>1,002</b>	<b>16,618</b>	<b>4,591</b>	<b>12,027</b>
90	433	150	283	4,744	1,557	3,187
91	317	74	243	3,947	1,125	2,822
92	284	66	218	3,436	916	2,520
93	188	47	141	2,551	577	1,974
94	148	31	117	1,940	416	1,524
95～99歳	<b>345</b>	<b>64</b>	<b>281</b>	<b>4,970</b>	<b>870</b>	<b>4,100</b>
95	91	16	75	1,458	261	1,197
96	86	22	64	1,139	223	916
97	72	12	60	986	174	812
98	60	11	49	866	133	733
99	36	3	33	521	79	442
100歳以上	<b>82</b>	<b>11</b>	<b>71</b>	<b>1,181</b>	<b>147</b>	<b>1,034</b>
不詳	<b>4,396</b>	<b>2,425</b>	<b>1,971</b>	<b>28,372</b>	<b>15,469</b>	<b>12,903</b>
(再掲)						
15歳未満	23,829	12,183	11,646	243,246	124,010	119,236
15～64歳	85,673	42,248	43,425	871,154	437,261	433,893
65歳以上	28,854	12,633	16,221	324,708	146,072	178,636
65～74歳	15,133	7,321	7,812	169,149	84,110	85,039
75歳以上	13,721	5,312	8,409	155,559	61,962	93,597
年齢別割合(%)						
15歳未満	17.2	18.2	16.3	16.9	17.5	16.3
15～64歳	61.9	63.0	60.9	60.5	61.8	59.3
65歳以上	20.9	18.8	22.8	22.6	20.7	24.4
65～74歳	10.9	10.9	11.0	11.8	11.9	11.6
75歳以上	9.9	7.9	11.8	10.8	8.8	12.8
平均年齢	42.4	41.0	43.7	43.4	42.2	44.5
年齢中位数	43.0	41.6	44.2	44.0	43.1	44.9

## 8. 世帯の種類(2区分), 世帯人員(10区分)

町丁・ 字別	総 数 1)				一 般 世 帯			
	世 帯 数	世 帯 人 員			世 帯 数			
		総 数	男	女	総 数	世帯人員 が1人	2 人	3 人
総計	60,570	142,752	69,489	73,263	60,453	23,663	14,550	9,712
越来1丁目	343	664	330	334	342	174	83	42
越来2丁目	327	824	410	414	327	104	76	68
越来3丁目	282	639	298	341	281	113	70	46
城前町	297	607	302	305	297	134	84	36
照屋1丁目	528	946	468	478	528	310	103	61
照屋2丁目	351	735	368	367	350	159	90	46
照屋3丁目	484	977	497	480	484	236	113	68
照屋4丁目	383	811	393	418	383	163	102	56
照屋5丁目	360	825	409	416	358	152	87	52
安慶田1丁目	741	1,569	773	796	741	335	181	106
安慶田2丁目	374	805	387	418	374	151	114	48
安慶田3丁目	253	527	265	262	253	117	63	33
安慶田4丁目	426	1,186	580	606	425	162	106	79
安慶田5丁目	189	455	214	241	189	67	45	39
室川1丁目	545	1,049	462	587	545	274	148	58
室川2丁目	544	1,101	540	561	543	274	119	79
住吉1丁目	328	658	312	346	328	161	72	49
住吉2丁目	455	934	464	470	455	210	117	65
嘉間良1丁目	416	907	463	444	416	181	111	52
嘉間良2丁目	188	416	213	203	188	76	45	29
嘉間良3丁目	48	119	56	63	48	14	13	11
八重島1丁目	34	80	38	42	34	9	12	6
八重島2丁目	188	514	229	285	188	57	44	32
八重島3丁目	36	116	60	56	35	17	7	4
中央1丁目	406	712	350	362	405	228	99	48
中央2丁目	354	637	322	315	353	199	81	36
中央3丁目	540	838	418	420	540	370	94	40
中央4丁目	189	320	172	148	189	105	56	16
仲宗根町	439	878	409	469	438	222	104	54
胡屋1丁目	302	655	308	347	300	151	74	42
胡屋2丁目	257	586	283	303	256	99	70	41
胡屋3丁目	526	1,200	592	608	526	200	152	63
胡屋4丁目	462	1,075	493	582	462	156	133	84
胡屋5丁目	313	757	378	379	313	106	82	52

資料:総務省統計局「令和2年国勢調査」

1) 世帯の種類「不詳」を含む

## 別世帯数及び世帯人員

(令和2年10月1日現在)

一般世帯				施設等の世帯		町丁・字別		
世帯数				世帯人員	一世帯当たり人員		世帯数	世帯人員
4人	5人	6人	7人以上					
7,225	3,587	1,236	480	139,706	2.31	117	3,046	総計
31	9	2	1	655	1.92	1	9	越来1丁目
43	26	8	2	824	2.52	-	-	越来2丁目
32	12	5	3	630	2.24	1	9	越来3丁目
25	13	3	2	607	2.04	-	-	城前町
30	19	3	2	946	1.79	-	-	照屋1丁目
31	15	7	2	733	2.09	1	2	照屋2丁目
40	18	6	3	977	2.02	-	-	照屋3丁目
39	18	5	-	811	2.12	-	-	照屋4丁目
41	14	8	4	794	2.22	2	31	照屋5丁目
65	36	13	5	1,569	2.12	-	-	安慶田1丁目
34	20	4	3	805	2.15	-	-	安慶田2丁目
24	10	5	1	527	2.08	-	-	安慶田3丁目
46	20	8	4	974	2.29	1	212	安慶田4丁目
20	9	7	2	455	2.41	-	-	安慶田5丁目
40	13	6	6	1,049	1.92	-	-	室川1丁目
35	27	7	2	1,080	1.99	1	21	室川2丁目
27	16	3	-	658	2.01	-	-	住吉1丁目
33	23	3	4	934	2.05	-	-	住吉2丁目
37	18	12	5	907	2.18	-	-	嘉間良1丁目
28	9	1	-	416	2.21	-	-	嘉間良2丁目
6	2	2	-	119	2.48	-	-	嘉間良3丁目
6	1	-	-	80	2.35	-	-	八重島1丁目
22	18	11	4	514	2.73	-	-	八重島2丁目
4	2	1	-	75	2.14	1	41	八重島3丁目
20	6	3	1	706	1.74	1	6	中央1丁目
31	3	1	2	628	1.78	1	9	中央2丁目
21	14	1	-	838	1.55	-	-	中央3丁目
6	5	1	-	320	1.69	-	-	中央4丁目
35	15	7	1	856	1.95	1	22	仲宗根町
25	4	3	1	570	1.90	2	85	胡屋1丁目
22	18	5	1	577	2.25	1	9	胡屋2丁目
66	30	12	3	1,200	2.28	-	-	胡屋3丁目
56	22	10	1	1,075	2.33	-	-	胡屋4丁目
49	15	5	4	757	2.42	-	-	胡屋5丁目

## 8. 世帯の種類(2区分), 世帯人員(10区分)

町丁・ 字別	総 数 1)				一 般 世 帯			
	世 帯 数	世 帯 人 員			世 帯 数			
		総 数	男	女	総 数	世帯人員 が1人	2 人	3 人
胡屋6丁目	352	885	384	501	349	149	98	48
胡屋7丁目	256	681	274	407	253	86	85	43
上地1丁目	598	1,106	545	561	598	343	122	60
上地2丁目	363	731	347	384	362	192	78	42
上地3丁目	493	1,034	518	516	493	229	111	79
上地4丁目	497	1,038	516	522	497	238	110	66
園田1丁目	347	709	341	368	347	160	88	52
園田2丁目	405	925	440	485	403	154	112	73
園田3丁目	442	827	405	422	442	233	107	60
諸見里1丁目	675	1,481	719	762	675	275	183	98
諸見里2丁目	309	738	363	375	309	109	85	53
諸見里3丁目	750	1,689	783	906	746	339	165	101
山内1丁目	160	395	187	208	160	59	33	29
山内2丁目	873	2,239	1,113	1,126	872	267	214	157
山内3丁目	406	966	480	486	406	144	101	71
山内4丁目	359	850	407	443	359	132	86	74
字山内	X	X	X	X	X	X	X	X
山里1丁目	434	936	466	470	432	189	109	64
山里2丁目	489	981	429	552	489	237	114	77
山里3丁目	161	391	186	205	161	57	40	26
久保田1丁目	415	904	442	462	414	174	112	60
久保田2丁目	422	952	456	496	422	146	129	75
久保田3丁目	177	290	153	137	177	116	36	8
南桃原1丁目	286	577	277	300	285	134	70	47
南桃原2丁目	252	568	275	293	251	103	59	45
南桃原3丁目	606	1,565	735	830	606	177	149	121
南桃原4丁目	561	1,551	751	800	561	153	132	95
美里1丁目	545	949	496	453	545	344	90	56
美里2丁目	255	697	335	362	253	72	81	47
美里3丁目	339	811	381	430	339	136	73	52
美里4丁目	240	604	289	315	240	70	75	37
美里5丁目	728	1,775	851	924	728	245	193	116
美里6丁目	419	889	432	457	418	197	97	56
字美里	13	32	13	19	13	4	2	4
宮里1丁目	425	932	474	458	424	189	96	58
宮里2丁目	510	1,380	676	704	510	132	125	99
宮里3丁目	808	1,903	911	992	808	296	210	129
宮里4丁目	660	1,904	948	956	659	150	154	114

資料:総務省統計局「令和2年国勢調査」

1) 世帯の種類「不詳」を含む

## 別世帯数及び世帯人員 (つづき)

(令和2年10月1日現在)

一 般 世 帯				施設等の世帯		町 丁・ 字 別		
世 帯 数				世帯人員	一世帯当 たり人員		世帯数	世帯 人員
4 人	5 人	6 人	7人以上					
36	12	4	2	731	2.09	3	154	胡屋6丁目
24	13	2	-	558	2.21	3	123	胡屋7丁目
41	21	8	3	1,106	1.85	-	-	上地1丁目
27	15	4	4	714	1.97	1	17	上地2丁目
37	25	11	1	1,034	2.10	-	-	上地3丁目
47	25	8	3	1,038	2.09	-	-	上地4丁目
29	9	7	2	709	2.04	-	-	園田1丁目
38	18	6	2	925	2.21	2	36	園田2丁目
23	12	4	3	827	1.87	-	-	園田3丁目
70	33	11	5	1,481	2.19	-	-	諸見里1丁目
28	17	16	1	738	2.39	-	-	諸見里2丁目
80	43	15	3	1,619	2.17	4	70	諸見里3丁目
20	13	4	2	395	2.47	-	-	山内1丁目
144	59	24	7	2,233	2.56	1	6	山内2丁目
56	25	6	3	966	2.38	-	-	山内3丁目
36	17	9	5	850	2.37	-	-	山内4丁目
X	X	X	X	X	X	X	X	字山内
41	21	7	1	917	2.12	2	19	山里1丁目
34	17	6	4	981	2.01	-	-	山里2丁目
20	12	6	-	391	2.43	-	-	山里3丁目
42	14	9	3	896	2.16	1	8	久保田1丁目
45	21	5	1	952	2.26	-	-	久保田2丁目
9	6	2	-	290	1.64	-	-	久保田3丁目
19	13	1	1	569	2.00	1	8	南桃原1丁目
25	14	4	1	557	2.22	1	11	南桃原2丁目
93	50	10	6	1,565	2.58	-	-	南桃原3丁目
99	54	18	10	1,551	2.76	-	-	南桃原4丁目
31	14	7	3	949	1.74	-	-	美里1丁目
33	13	5	2	616	2.43	2	81	美里2丁目
40	23	10	5	811	2.39	-	-	美里3丁目
32	17	4	5	604	2.52	-	-	美里4丁目
102	52	13	7	1,775	2.44	-	-	美里5丁目
43	21	2	2	863	2.06	1	26	美里6丁目
3	-	-	-	32	2.46	-	-	字美里
50	19	8	4	927	2.19	1	5	宮里1丁目
91	45	16	2	1,380	2.71	-	-	宮里2丁目
104	43	17	9	1,903	2.36	-	-	宮里3丁目
144	70	20	7	1,899	2.88	1	5	宮里4丁目

## 8. 世帯の種類(2区分), 世帯人員(10区分)

町丁・ 字別	総 数 1)				一 般 世 帯			
	世 帯 数	世 帯 人 員			世 帯 数			
		総 数	男	女	総 数	世帯人員 が1人	2 人	3 人
松本1丁目	522	1,467	696	771	521	122	146	108
松本2丁目	275	683	344	339	275	81	90	46
松本3丁目	279	724	370	354	277	78	77	67
松本4丁目	222	621	312	309	222	53	56	46
松本5丁目	348	696	334	362	347	192	64	39
松本6丁目	169	360	199	161	168	90	28	26
松本7丁目	75	162	83	79	75	25	26	17
字松本	447	1,182	567	615	446	129	105	83
知花1丁目	414	927	462	465	414	162	112	62
知花2丁目	291	678	324	354	291	114	69	50
知花3丁目	54	135	74	61	54	19	8	13
知花4丁目	355	729	354	375	354	183	74	40
知花5丁目	481	1,263	641	622	475	251	84	59
知花6丁目	631	1,517	769	748	625	273	153	77
字知花	-	-	-	-	-	-	-	-
登川1丁目	552	1,469	701	768	552	156	145	99
登川2丁目	573	1,415	683	732	573	199	134	108
登川3丁目	412	942	481	461	412	160	107	71
字登川	714	1,792	906	886	711	291	140	107
池原1丁目	239	610	305	305	239	66	75	44
池原2丁目	251	728	341	387	249	68	57	52
池原3丁目	301	880	454	426	295	115	78	48
池原4丁目	73	204	111	93	73	13	25	14
池原5丁目	197	471	228	243	196	71	58	36
字池原	X	X	X	X	X	X	X	X
古謝1丁目	266	612	319	293	266	112	51	49
古謝2丁目	1,012	2,531	1,253	1,278	1,009	357	227	169
古謝3丁目	366	887	438	449	365	127	97	63
大里1丁目	519	1,301	626	675	519	154	136	106
大里2丁目	500	1,133	570	563	498	214	120	67
字大里	558	1,386	679	707	556	217	119	89
桃原1丁目	307	716	348	368	305	128	71	43
桃原2丁目	239	607	289	318	239	79	58	38
桃原3丁目	352	955	470	485	352	85	101	65
字桃原	812	2,150	1,024	1,126	812	259	162	163
比屋根1丁目	422	973	446	527	421	194	76	70
比屋根2丁目	590	1,565	720	845	588	193	136	112
比屋根3丁目	485	1,130	563	567	485	187	115	78
比屋根4丁目	530	1,201	593	608	530	228	108	76

資料: 総務省統計局「令和2年国勢調査」

1) 世帯の種類「不詳」を含む

## 別世帯数及び世帯人員 (つづき)

(令和2年10月1日現在)

一 般 世 帯				施設等の世帯		町 丁・ 字 別		
世 帯 数				世帯人員	一世帯当 たり人員		世帯数	世帯 人員
4 人	5 人	6 人	7人以上					
78	47	16	4	1,409	2.70	1	58	松本1丁目
30	13	9	6	683	2.48	-	-	松本2丁目
31	18	2	4	688	2.48	2	36	松本3丁目
36	22	4	5	621	2.80	-	-	松本4丁目
30	17	5	-	672	1.94	1	24	松本5丁目
10	11	2	1	338	2.01	1	22	松本6丁目
4	1	1	1	162	2.16	-	-	松本7丁目
76	38	10	5	1,179	2.64	1	3	字松本
49	20	5	4	927	2.24	-	-	知花1丁目
31	16	7	4	678	2.33	-	-	知花2丁目
9	5	-	-	135	2.50	-	-	知花3丁目
36	13	7	1	709	2.00	1	20	知花4丁目
52	15	10	4	969	2.04	6	294	知花5丁目
71	30	14	7	1,380	2.21	6	137	知花6丁目
-	-	-	-	-	-	-	-	字知花
87	35	15	15	1,469	2.66	-	-	登川1丁目
69	37	20	6	1,415	2.47	-	-	登川2丁目
38	20	9	7	942	2.29	-	-	登川3丁目
97	57	12	7	1,688	2.37	3	104	字登川
29	13	6	6	610	2.55	-	-	池原1丁目
45	16	9	2	666	2.67	2	62	池原2丁目
32	16	3	3	663	2.25	6	217	池原3丁目
9	10	1	1	204	2.79	-	-	池原4丁目
19	7	4	1	438	2.23	1	33	池原5丁目
X	X	X	X	X	X	X	X	字池原
31	15	4	4	612	2.30	-	-	古謝1丁目
145	79	25	7	2,492	2.47	3	39	古謝2丁目
45	20	9	4	874	2.39	1	13	古謝3丁目
81	25	12	5	1,301	2.51	-	-	大里1丁目
63	25	7	2	1,089	2.19	2	44	大里2丁目
74	40	8	9	1,335	2.40	2	51	字大里
34	19	8	2	692	2.27	2	24	桃原1丁目
35	20	5	4	607	2.54	-	-	桃原2丁目
60	26	7	8	955	2.71	-	-	桃原3丁目
116	71	34	7	2,150	2.65	-	-	字桃原
50	23	7	1	921	2.19	1	52	比屋根1丁目
74	52	16	5	1,488	2.53	2	77	比屋根2丁目
60	34	9	2	1,130	2.33	-	-	比屋根3丁目
72	39	3	4	1,201	2.27	-	-	比屋根4丁目

## 8. 世帯の種類(2区分), 世帯人員(10区分)

町丁・ 字別	総 数 1)				一 般 世 帯			
	世 帯 数	世 帯 人 員			世 帯 数			
		総 数	男	女	総 数	世帯人員 が1人	2 人	3 人
比屋根5丁目	15	120	69	51	14	3	3	4
比屋根6丁目	811	1,852	917	935	811	331	192	104
比屋根7丁目	264	522	251	271	263	140	54	40
与儀1丁目	836	2,029	972	1,057	830	339	154	144
与儀2丁目	122	280	133	147	121	46	32	19
与儀3丁目	768	1,812	781	1,031	766	322	198	101
泡瀬1丁目	739	1,709	855	854	737	304	161	122
泡瀬2丁目	1,060	2,651	1,310	1,341	1,059	335	268	206
泡瀬3丁目	1,038	2,471	1,195	1,276	1,036	372	255	196
泡瀬4丁目	974	2,440	1,190	1,250	971	340	243	175
泡瀬5丁目	616	1,477	728	749	614	210	172	120
泡瀬6丁目	401	1,020	507	513	401	112	131	64
東1丁目	742	1,715	832	883	742	302	167	109
東2丁目	402	1,090	522	568	402	119	76	82
明道1丁目	364	904	462	442	364	105	100	76
海邦1丁目	555	1,405	701	704	552	216	120	91
海邦2丁目	512	1,307	655	652	510	132	151	110
海邦町	-	-	-	-	-	-	-	-
高原1丁目	495	1,058	484	574	494	206	144	66
高原2丁目	428	870	414	456	427	213	102	56
高原3丁目	281	641	324	317	280	112	65	49
高原4丁目	626	1,520	742	778	624	213	171	106
高原5丁目	363	968	452	516	362	105	96	65
高原6丁目	412	1,086	545	541	412	114	95	91
高原7丁目	877	2,218	1,058	1,160	876	290	193	166
美里仲原町	686	1,888	922	966	686	171	149	152
美原1丁目	552	1,492	691	801	551	171	111	95
美原2丁目	652	1,593	779	814	652	250	131	96
美原3丁目	398	979	498	481	398	161	65	64
美原4丁目	557	1,427	691	736	557	186	120	95
古謝津嘉山町	1,253	3,399	1,678	1,721	1,252	382	269	215
字白川	X	X	X	X	X	X	X	X
字倉敷	-	-	-	-	-	-	-	-
潮乃森	-	-	-	-	-	-	-	-
(水面調査区)	-	-	-	-	-	-	-	-

資料: 総務省統計局「令和2年国勢調査」

1) 世帯の種類「不詳」を含む

## 別世帯数及び世帯人員（つづき）

（令和2年10月1日現在）

一般世帯				施設等の世帯		町丁・ 字別		
世帯数				世帯人員	一世帯当たり 人員		世帯数	世帯 人員
4人	5人	6人	7人以上					
1	3	-	-	40	2.86	1	80	比屋根5丁目
118	45	19	2	1,852	2.28	-	-	比屋根6丁目
18	7	4	-	499	1.90	1	23	比屋根7丁目
117	52	19	5	1,960	2.36	6	69	与儀1丁目
16	6	1	1	274	2.26	1	6	与儀2丁目
85	39	16	5	1,689	2.20	2	123	与儀3丁目
78	48	18	6	1,696	2.30	2	13	泡瀬1丁目
143	74	22	11	2,647	2.50	1	4	泡瀬2丁目
129	54	21	9	2,449	2.36	2	22	泡瀬3丁目
117	62	24	10	2,347	2.42	3	93	泡瀬4丁目
57	37	12	6	1,447	2.36	2	30	泡瀬5丁目
41	36	11	6	1,020	2.54	-	-	泡瀬6丁目
100	38	21	5	1,715	2.31	-	-	東1丁目
71	41	10	3	1,090	2.71	-	-	東2丁目
55	22	3	3	904	2.48	-	-	明道1丁目
60	42	18	5	1,324	2.40	3	81	海邦1丁目
67	39	9	2	1,295	2.54	2	12	海邦2丁目
-	-	-	-	-	-	-	-	海邦町
48	20	6	4	1,052	2.13	1	6	高原1丁目
32	17	5	2	843	1.97	1	27	高原2丁目
32	14	7	1	636	2.27	1	5	高原3丁目
75	36	15	8	1,504	2.41	2	16	高原4丁目
48	36	12	-	936	2.59	1	32	高原5丁目
63	38	10	1	1,086	2.64	-	-	高原6丁目
133	70	21	3	2,204	2.52	1	14	高原7丁目
135	55	21	3	1,888	2.75	-	-	美里仲原町
102	44	25	3	1,478	2.68	1	14	美原1丁目
107	51	11	6	1,593	2.44	-	-	美原2丁目
64	28	12	4	979	2.46	-	-	美原3丁目
85	53	15	3	1,427	2.56	-	-	美原4丁目
214	119	36	17	3,358	2.68	1	41	古謝津嘉山町
X	X	X	X	X	X	X	X	字白川
-	-	-	-	-	-	-	-	字倉敷
-	-	-	-	-	-	-	-	潮乃森
-	-	-	-	-	-	-	-	(水面調査区)

## 9. 令和2年国勢調査による市町村別人口

各年共10月1日現在(単位:世帯、人、%、km<sup>2</sup>)

市町村名	世帯数 1)	令和2年人口			平成27年 人 口	人口比較		1km <sup>2</sup> 当り人口密度	
		総数	男	女		増減数	増減率	平成27年	令和2年
沖 縄 県	614,708	1,467,480	722,812	744,668	1,433,566	33,914	2.4	628.4	642.9
中 部 市 町 村	261,835	641,908	314,977	326,931	620,259	21,649	3.5	2,189.3	2,265.5
宜 野 湾 市	44,163	100,125	48,826	51,299	96,243	3,882	4.0	4,860.8	5,056.8
浦 添 市	47,331	115,690	55,977	59,713	114,232	1,458	1.3	5,864.1	5,932.8
<b>沖 縄 市</b>	<b>60,570</b>	<b>142,752</b>	<b>69,489</b>	<b>73,263</b>	<b>139,279</b>	<b>3,473</b>	<b>2.5</b>	<b>2,801.3</b>	<b>2,871.1</b>
う る ま 市	48,163	125,303	63,049	62,254	118,898	6,405	5.4	1,366.5	1,439.9
読 谷 村	15,672	41,206	20,242	20,964	39,504	1,702	4.3	1,119.7	1,168.0
嘉 手 納 町	5,220	13,521	6,561	6,960	13,685	△ 164	△ 1.2	905.1	894.2
北 谷 町	11,697	28,201	13,483	14,718	28,308	△ 107	△ 0.4	2,032.2	2,024.5
北 中 城 村	6,558	17,969	8,667	9,302	16,148	1,821	11.3	1,399.3	1,557.1
中 城 村	8,851	22,157	11,036	11,121	19,454	2,703	13.9	1,252.7	1,426.7
西 原 町	13,610	34,984	17,647	17,337	34,508	476	1.4	2,170.3	2,200.3

資料:総務省統計局「令和2年国勢調査」

(注) 1) 世帯の種類「不詳」を含む。

※ 中部市町村の値は、表内の4市3町3村の値を用いて計算したもの

## 10. 年齢別(3区分)国勢調査人口

各年共10月1日現在(単位:人)

年 次	人 口 総 数	年少人口(0~14歳)			生産年齢人口(15~64歳)			高齢人口(65歳以上)		
		総 数	男	女	総 数	男	女	総 数	男	女
昭 和 60 年	101,210	28,242	14,369	13,873	65,677	32,161	33,516	7,052	2,475	4,577
平 成 2 年	105,845	25,907	13,223	12,684	70,062	33,814	36,248	8,399	2,961	5,438
平 成 7 年	115,336	26,086	13,268	12,818	78,343	38,236	40,107	10,897	4,026	6,871
平 成 12 年	119,686	25,722	13,005	12,717	78,956	38,615	40,341	14,193	5,746	8,447
平 成 17 年	126,400	25,866	13,081	12,785	82,320	40,286	42,034	18,087	7,449	10,638
平 成 22 年	130,249	24,925	12,689	12,236	85,013	41,934	43,079	20,137	8,444	11,693
平 成 27 年	139,279	25,466	12,985	12,481	88,084	43,309	44,775	24,933	10,786	14,147
<b>令 和 2 年</b>	<b>142,752</b>	<b>23,829</b>	<b>12,183</b>	<b>11,646</b>	<b>85,673</b>	<b>42,248</b>	<b>43,425</b>	<b>28,854</b>	<b>12,633</b>	<b>16,221</b>

資料:総務省統計局「令和2年国勢調査」

(注) 総数には、「年齢不詳」を含む。

## 11. 昼間人口と昼夜間人口比率(国勢調査)

各年共10月1日現在(単位:人)

年次	夜間人口 (常住人口) (1)		昼間人口 (2)		昼夜差 (2)-(1)	昼夜間 人口比率 (2)÷(1)×100
	県内他市町村で 従業・通学		県内他市町村に 常住			
平成17年	126,273	24,817	123,597	22,269	△ 2,676	97.88
平成22年	130,249	23,110	128,607	21,572	△ 1,642	98.74
平成27年	139,279	23,896	136,976	21,735	△ 2,303	98.35
<b>令和2年</b>	<b>142,752</b>	<b>24,684</b>	<b>138,249</b>	<b>20,269</b>	<b>△ 4,503</b>	<b>96.85</b>

資料:総務省統計局「令和2年国勢調査」

夜間人口 : 常住地による人口(住んでいる人の人口)

昼間人口 : 従業地、通学地による人口(昼間活動している場所での人口)

昼間人口 = [沖縄市の夜間人口] - [沖縄市から他市へ通勤・通学している人] + [他市から沖縄市へ通勤・通学している人]

## 12. 沖縄県全市昼夜間人口比率(国勢調査比率)

令和2年10月1日現在(単位:人)

市町村名	夜間人口 (1)		昼間人口 (2)		昼夜差 (2)-(1)	昼夜間 人口比率 (2)÷(1)×100
	県内他市町村で 従業・通学		県内他市町村に 常住			
沖縄県	1,467,480	253,213	1,467,261	253,213	△ 219	99.99
那覇市	317,625	34,544	347,019	63,928	29,394	109.25
宜野湾市	100,125	22,436	95,322	17,638	△ 4,803	95.20
石垣市	47,637	191	47,677	191	40	100.08
浦添市	115,690	25,628	118,263	28,286	2,573	102.22
名護市	63,554	4,563	66,316	7,237	2,762	104.35
糸満市	61,007	13,289	57,010	9,311	△ 3,997	93.45
沖縄市	142,752	24,684	138,249	20,269	△ 4,503	96.85
豊見城市	64,612	17,793	59,862	13,119	△ 4,750	92.65
うるま市	125,303	18,221	121,909	14,795	△ 3,394	97.29
宮古島市	52,931	58	53,104	161	173	100.33
南城市	44,043	12,090	37,333	5,424	△ 6,710	84.76

資料:総務省統計局「令和2年国勢調査」

## 13. 市部別人口集中地区(DID)の人口増減、面積及び人口密度

(人口集中地区の人口)

(各年10月1日現在)

市町村名	令和2年 DID人口	平成27年 DID人口	DID人口比較		総人口に 占めるDID 人口の割合	(参考) 令和2年 総人口
			増減数	増減率		
沖 縄 県	1,023,230	971,772	51,458	5.30	69.73	1,467,480
那 覇 市	316,580	318,151	-1,571	-0.49	99.67	317,625
宜 野 湾 市	98,886	95,504	3,382	3.54	98.76	100,125
石 垣 市	32,253	31,425	828	2.63	67.71	47,637
浦 添 市	113,204	111,169	2,035	1.83	97.85	115,690
名 護 市	32,173	25,270	6,903	27.32	50.62	63,554
糸 満 市	37,403	33,830	3,573	10.56	61.31	61,007
沖 縄 市	133,572	122,197	11,375	9.31	93.57	142,752
豊 見 城 市	45,688	39,139	6,549	16.73	70.71	64,612
う る ま 市	62,071	59,166	2,905	4.91	49.54	125,303
宮 古 島 市	19,723	17,314	2,409	13.91	37.26	52,931

(人口集中地区の面積)

(各年10月1日現在)

市町村名	令和2年 DID面積	平成27年 DID面積	DID面積比較		総面積に 占めるDID 面積割合(%)	(参考) 令和2年 総面積(k㎡)
			増減数	増減率		
沖 縄 県	143.80	134.19	9.61	7.16	6.30	2,282.59
那 覇 市	38.68	38.40	0.28	0.73	93.38	41.42
宜 野 湾 市	12.25	12.69	-0.44	-3.47	61.87	19.80
石 垣 市	5.56	5.15	0.41	7.96	2.43	229.15
浦 添 市	12.98	12.47	0.51	4.09	66.56	19.50
名 護 市	6.04	4.60	1.44	31.30	2.86	210.94
糸 満 市	6.51	6.39	0.12	1.88	13.96	46.63
沖 縄 市	20.06	16.80	3.26	19.40	40.35	49.72
豊 見 城 市	6.55	4.57	1.98	43.33	33.92	19.31
う る ま 市	10.86	10.24	0.62	6.05	12.48	87.02
宮 古 島 市	4.29	3.63	0.66	18.18	2.10	204.27

資料:総務省統計局「令和2年国勢調査」

### 3. 労働力



## 1. 市別常住地及び従業・通学地による人口（流入・流出人口）

令和2年10月1日現在(単位:人、%)

	常住地による人口 (夜間人口)	従業も 通学も していない (a)	自宅で 従業 (b)	自宅外の 自市区町村で 従業・通学			他市区町 村で従業・通学 (d)	他市区町 村で従業	他市区町 村で通学
				自宅外の 自市区町村 で従業	自宅外の 自市区町村 で通学	自市区町 村で従業			
沖 縄 県	1,467,480	427,623	43,851	409,811	282,348	127,463	261,498	231,459	30,039
那 覇 市	317,625	92,691	7,732	110,513	82,691	27,822	35,784	31,238	4,546
宜 野 湾 市	100,125	26,223	2,050	18,884	11,574	7,310	23,105	20,916	2,189
石 垣 市	47,637	11,771	2,289	20,624	16,249	4,375	257	207	50
浦 添 市	115,690	30,846	2,212	26,501	17,063	9,438	26,615	23,513	3,102
名 護 市	63,554	17,992	1,735	25,221	18,229	6,992	4,760	4,398	362
糸 満 市	61,007	20,009	1,993	17,334	11,262	6,072	13,625	12,212	1,413
<b>沖 縄 市</b>	<b>142,752</b>	<b>37,708</b>	<b>2,565</b>	<b>30,889</b>	<b>20,513</b>	<b>10,376</b>	<b>25,672</b>	<b>22,801</b>	<b>2,871</b>
豊見城市	64,612	18,111	1,645	13,149	7,387	5,762	18,309	16,326	1,983
うるま市	125,303	34,421	2,467	28,579	19,556	9,023	19,371	17,328	2,043
宮古島市	52,931	16,346	4,643	24,338	19,183	5,155	123	78	45
南 城 市	44,043	15,609	1,652	10,253	6,328	3,925	12,271	10,580	1,691

	夜間人口	従業地・ 通学地に よる人口 (昼間 人口)	うち県内 他市区町 村に常住		常住地に よる 就業者数	常住地に よる 通学者数	流出人口	流入人口	昼夜間 人口比率
	従業地・ 通学地 不詳 (e)		うち県内 他市区町 村に常住 (f)	うち他県 に常住 (g)					
沖 縄 県	324,697	1,467,261	253,213	1,360	577,421	198,626	1,579	1,360	100.0
那 覇 市	70,905	347,019	63,928	424	125,837	40,105	34,958	64,352	109.3
宜 野 湾 市	29,863	95,322	17,638	61	36,086	13,157	22,502	17,699	95.2
石 垣 市	12,696	47,677	191	91	19,448	5,820	242	282	100.1
浦 添 市	29,516	118,263	28,286	54	44,947	16,453	25,767	28,340	102.2
名 護 市	13,846	66,316	7,237	123	25,151	9,175	4,598	7,360	104.3
糸 満 市	8,046	57,010	9,311	38	26,186	8,707	13,346	9,349	93.4
<b>沖 縄 市</b>	<b>45,918</b>	<b>138,249</b>	<b>20,269</b>	<b>66</b>	<b>48,643</b>	<b>18,951</b>	<b>24,838</b>	<b>20,335</b>	<b>96.8</b>
豊見城市	13,398	59,862	13,119	22	26,490	9,769	17,891	13,141	92.6
うるま市	40,465	121,909	14,795	150	41,989	16,504	18,339	14,945	97.3
宮古島市	7,481	53,104	161	110	24,407	6,120	98	271	100.3
南 城 市	4,258	37,333	5,424	7	18,736	6,291	12,141	5,431	84.8

資料:総務省統計局「令和2年国勢調査」

(注) 総数は「不詳」を含むので、内訳とは必ずしも一致しない。

夜間人口 = (a) + (b) + (c) + (d) + (e)

昼間人口 = (a) + (b) + (c) + (e) + (f) + (g) + 従業地・通学市区町村「不詳・外国」

流出人口 = (d) - 従業地・通学市区町村「不詳・外国」 ※県は「他県で従業・通学」のみ

流入人口 = (f) + (g) ※県は(g)のみ

昼夜間人口比率 = 昼間人口 ÷ 夜間人口 × 100

## 2. 他市町村に常住、または他市町村で就業・通学する 15歳以上就業者・通学者数

令和2年10月1日現在(単位:人)

市町村別	他市町村に常住し、沖縄市で従業・通学 (沖縄市への流入)				沖縄市に常住し、他市町村で従業・通学 (沖縄市からの流出) ※1				流入 超過人口 (A)-(B)
	総数(A)	就業者	通学者	(別掲) 15歳未満を 含む通学者	総数(B)	就業者	通学者	(別掲) 15歳未満を 含む通学者	
総数	20,335	18,116	1,939	2,218	25,672	22,801	2,530	2,871	△5,337
県内	20,269	18,051	1,938	2,217	25,518	22,720	2,457	2,798	△5,249
那覇市	1,244	1,201	40	43	2,844	2,515	305	329	△1,600
宜野湾市	2,101	1,848	223	253	2,822	2,211	559	611	△721
石垣市	3	2	1	1	14	14	-	-	△11
浦添市	904	871	30	33	1,879	1,779	81	100	△975
名護市	181	154	24	27	565	505	60	60	△384
糸満市	161	151	9	10	146	141	5	5	15
豊見城市	242	232	10	10	213	194	17	19	29
うるま市	7,372	6,526	739	846	6,807	6,230	494	577	565
宮古島市	3	-	3	3	8	8	-	-	△5
南城市	207	202	5	5	115	112	3	3	92
国頭村	6	4	2	2	6	6	-	-	0
大宜味村	6	5	1	1	9	5	4	4	△3
東村	1	1	-	-	6	5	-	1	△5
今帰仁村	17	16	1	1	9	9	-	-	8
本部町	25	23	2	2	40	39	1	1	△15
恩納村	241	194	43	47	532	531	-	1	△291
宜野座村	110	94	16	16	71	70	-	1	39
金武町	277	213	63	64	297	273	23	24	△20
伊江村	1	1	-	-	2	2	-	-	△1
読谷村	1,763	1,528	206	234	774	746	15	28	989
嘉手納町	692	621	64	71	977	922	36	55	△285
北谷町	1,654	1,445	159	209	2,329	2,073	186	256	△675
北中城村	1,359	1,179	154	180	1,996	1,712	250	284	△637
中城村	782	659	109	123	722	705	11	17	60
西原町	377	363	13	14	1,045	795	246	250	△668
与那原町	161	155	5	6	163	109	54	54	△2
南風原町	242	236	6	6	211	202	9	9	31
渡嘉敷村	-	-	-	-	-	-	-	-	-
座間味村	-	-	-	-	2	2	-	-	-
粟国村	-	-	-	-	2	2	-	-	-
渡名喜村	-	-	-	-	-	-	-	-	-
南大東村	-	-	-	-	3	3	-	-	-
北大東村	-	-	-	-	2	2	-	-	-
伊平屋村	1	1	-	-	1	1	-	-	0
伊是名村	-	-	-	-	2	2	-	-	-
久米島町	1	-	1	1	-	-	-	-	-
八重瀬町	134	125	9	9	68	67	1	1	66
多良間村	-	-	-	-	-	-	-	-	-
竹富町	-	-	-	-	1	1	-	-	-
与那国町	1	1	-	-	1	1	-	-	0
他県	66	65	1	1	154	81	73	73	△88

資料:総務省統計局「令和2年国勢調査」

(注) 総数は内訳とは必ずしも一致しない。

※1 他市町村に従業・通学しているが、従業地・通学地が「不詳」な値を含む

## 3. 年齢別常住地・従業地別15歳以上の就業者数

令和2年10月1日現在(単位:人)

年 齢 別	本市に常住する就業者数							従業地による就業者数	
	総数	自宅で従業	本市の自宅 外で従業	他市町村で 従業(流出)	うち県内	うち他県	従業地不詳	総数	他市町村に 常住(流入)
<b>総 数</b>	<b>48,643</b>	<b>2,565</b>	<b>20,513</b>	<b>22,801</b>	<b>21,994</b>	<b>81</b>	<b>2,764</b>	<b>44,685</b>	<b>18,117</b>
15 ～ 19 歳	759	12	388	328	316	2	31	601	160
20 ～ 24	3,165	66	1,329	1,615	1,558	12	155	2,695	1,100
25 ～ 29	4,360	127	1,809	2,243	2,176	10	181	3,817	1,643
30 ～ 34	4,597	125	1,879	2,410	2,355	2	183	4,182	1,942
35 ～ 39	4,885	202	2,135	2,381	2,321	11	167	4,591	2,038
40 ～ 44	5,510	242	2,314	2,758	2,666	13	196	5,144	2,313
45 ～ 49	6,048	284	2,364	3,157	3,066	6	243	5,456	2,480
50 ～ 54	5,272	245	2,183	2,606	2,529	4	238	4,746	2,007
55 ～ 59	4,818	259	1,962	2,301	2,210	12	296	4,316	1,720
60 ～ 64	4,066	308	1,793	1,649	1,571	6	316	3,851	1,362
65 ～ 69	2,805	292	1,315	894	827	3	304	2,815	840
70 ～ 74	1,488	211	704	346	309	-	227	1,545	366
75 ～ 79	504	101	216	75	62	-	112	552	110
80 ～ 84	248	65	86	24	16	-	73	256	24
85歳以上	118	26	36	14	12	-	42	117	11

資料:総務省統計局「令和2年国勢調査」

## 4. 15歳以上市町村別労働力状態

令和2年10月1日現在(単位:人、%)

市町村別	総 数 (A)	勞 働 力 人 口			非労働力 人 口	労働力率 (B)/(A)×100	失業率 (C)/(B)×100
		総数 (B)	就業者	完全失業者 (C)			
沖 縄 県	1,195,862	611,102	577,419	33,683	349,696	63.6	5.5
那 覇 市	261,823	133,907	125,837	8,070	78,641	63.0	6.0
宜 野 湾 市	79,417	38,238	36,086	2,152	20,621	65.0	5.6
石 垣 市	38,654	20,343	19,447	896	8,541	70.4	4.4
浦 添 市	94,466	47,370	44,947	2,423	25,179	65.3	5.1
名 護 市	51,153	26,440	25,151	1,289	15,349	63.3	4.9
糸 満 市	49,591	27,826	26,186	1,640	16,123	63.3	5.9
<b>沖 縄 市</b>	<b>114,527</b>	<b>51,759</b>	<b>48,643</b>	<b>3,116</b>	<b>29,781</b>	<b>63.5</b>	<b>6.0</b>
豊 見 城 市	51,488	27,837	26,490	1,347	14,009	66.5	4.8
う る ま 市	103,729	44,596	41,989	2,607	27,155	62.2	5.8
宮 古 島 市	43,592	25,329	24,407	922	13,145	65.8	3.6
南 城 市	36,166	19,869	18,736	1,133	13,035	60.4	5.7
恩 納 村	9,284	5,092	4,679	413	3,228	61.2	8.1
読 谷 村	34,000	16,316	15,401	915	9,778	62.5	5.6
嘉 手 納 町	11,135	5,409	5,004	405	4,060	57.1	7.5
北 谷 町	22,740	10,631	9,955	676	6,686	61.4	6.4
北 中 城 村	14,822	6,741	6,304	437	5,194	56.5	6.5
中 城 村	17,134	9,493	9,021	472	5,140	64.9	5.0
西 原 町	28,865	15,385	14,564	821	9,481	61.9	5.3

資料:総務省統計局「令和2年国勢調査」

(注) 総数は労働力状態「不詳」を含むため内訳と一致しないことがある。

割合の計算の際には、分母から労働力状態「不詳」を除く

## 5. 労働力状態、男女別15歳以上人口の推移

各年共10月1日現在(単位:人、%)

区 分	総数 ※1 (A)	労働力人口							非労働力人口				労働 力率 ※2 (B)/(A) ×100	失業 率 ※2 (C)/(B) ×100		
		計 (B)	就 業 者					完全 失業者 (C)	計	家事	通学	その他				
			総数	主に 仕事	家事の 他仕事	通学の 傍ら 仕事	休業者									
平成 17年	総数	100,407	56,281	48,598	41,729	5,134	676	1,059	7,683	38,857	16,159	7,607	15,091	59.2	13.7	
	男	47,735	32,602	27,556	26,415	288	325	528	5,046	11,961	436	3,843	7,682	73.2	15.5	
	女	52,672	23,679	21,042	15,314	4,846	351	531	2,637	26,896	15,723	3,764	7,409	46.8	11.1	
	うち 若 年 層	総	35,238	20,992	17,277	15,002	1,221	651	403	3,715	11,837	3,500	7,523	814	63.9	17.7
		男	17,258	11,515	9,294	8,791	75	309	119	2,221	4,379	59	3,807	513	72.4	19.3
		女	17,980	9,477	7,983	6,211	1,146	342	284	1,494	7,458	3,441	3,716	301	56.0	15.8
平成 22年	総数	105,150	58,803	50,271	43,360	5,013	769	1,129	8,532	38,706	15,756	7,941	15,009	60.3	14.5	
	男	50,378	33,683	28,011	26,726	363	363	559	5,672	12,976	1,075	3,962	7,939	72.2	16.8	
	女	54,772	25,120	22,260	16,634	4,650	406	570	2,860	25,730	14,681	3,979	7,070	49.4	11.4	
	うち 若 年 層	総	32,840	19,286	15,755	13,836	856	722	341	3,531	10,903	2,475	7,815	613	63.9	18.3
		男	16,279	10,561	8,426	7,925	70	344	87	2,135	4,377	88	3,911	378	70.7	20.2
		女	16,561	8,725	7,329	5,911	786	378	254	1,396	6,526	2,387	3,904	235	57.2	16.0
平成 27年	総数	113,017	53,861	49,997	42,714	5,054	759	1,470	3,864	35,857	11,857	6,744	17,256	60.0	7.2	
	男	54,095	29,656	27,198	25,677	427	375	719	2,458	13,099	864	3,421	8,814	69.4	8.3	
	女	58,922	24,205	22,799	17,037	4,627	384	751	1,406	22,758	10,993	3,323	8,442	51.5	5.8	
	うち 若 年 層	総	32,572	15,448	13,955	12,111	738	727	379	1,493	8,856	1,496	6,654	706	63.6	9.7
		男	16,126	8,149	7,280	6,785	61	355	79	869	3,873	67	3,370	436	67.8	10.7
		女	16,446	7,299	6,675	5,326	677	372	300	624	4,983	1,429	3,284	270	59.4	8.5
令和 2年	総数	<b>114,527</b>	<b>51,759</b>	<b>48,643</b>	<b>41,420</b>	<b>4,409</b>	<b>786</b>	<b>2,028</b>	<b>3,116</b>	<b>29,781</b>	<b>9,870</b>	<b>5,492</b>	<b>14,419</b>	<b>63.5</b>	<b>6.0</b>	
	男	54,881	27,536	25,681	23,831	484	416	950	1,855	10,935	921	2,805	7,209	71.6	6.7	
	女	59,646	24,223	22,962	17,589	3,925	370	1,078	1,261	18,846	8,949	2,687	7,210	56.2	5.2	
	うち 若 年 層	総	<b>31,276</b>	<b>13,976</b>	<b>12,881</b>	<b>10,978</b>	<b>579</b>	<b>763</b>	<b>561</b>	<b>1,095</b>	<b>6,883</b>	<b>940</b>	<b>5,448</b>	<b>495</b>	<b>67.0</b>	<b>7.8</b>
		男	15,737	7,251	6,627	6,027	66	406	128	624	3,163	78	2,784	301	69.6	8.6
		女	15,539	6,725	6,254	4,951	513	357	433	471	3,720	862	2,664	194	64.4	7.0

資料:総務省統計局「国勢調査」

(注) この表に掲載した「若年層」の値は15~34歳の値を集計したものである

※1 総数には労働力状態「不詳」を含むため内訳と一致しないことがある。

※2 割合の計算の際には、分母から労働力状態「不詳」を除く

## 6. 労働力状態、年齢、男女別15歳以上人口

令和2年10月1日現在(単位:人、%)

区分	総数 ※1 (A)	労働力人口							非労働力人口			労働力率 ※2 (B)/(A) ×100	失業率 ※2 (C)/(B) ×100	
		計 (B)	就業者					完全 失業者 (C)	計	家事	通学			その他
			総数	主に 仕事	家事の 他仕事	通学の 傍ら仕 事	休業者							
<b>総数</b>	<b>114,527</b>	<b>51,759</b>	<b>48,643</b>	<b>41,420</b>	<b>4,409</b>	<b>786</b>	<b>2,028</b>	<b>3,116</b>	<b>29,781</b>	<b>9,870</b>	<b>5,492</b>	<b>14,419</b>	<b>63.5</b>	<b>6.0</b>
15～19歳	8,062	867	759	332	26	383	18	108	4,702	56	4,522	124	15.6	12.5
20～24歳	7,198	3,533	3,165	2,603	115	352	95	368	1,155	180	841	134	75.4	10.4
25～29歳	7,866	4,701	4,360	3,962	193	19	186	341	472	287	57	128	90.9	7.3
30～34歳	8,150	4,875	4,597	4,081	245	9	262	278	554	417	28	109	89.8	5.7
35～39歳	8,618	5,149	4,885	4,311	350	8	216	264	657	524	10	123	88.7	5.1
40～44歳	9,543	5,780	5,510	4,885	457	4	164	270	739	568	12	159	88.7	4.7
45～49歳	10,517	6,399	6,048	5,395	517	3	133	351	937	685	10	242	87.2	5.5
50～54歳	9,237	5,575	5,272	4,629	507	2	134	303	1,018	747	3	268	84.6	5.4
55～59歳	8,353	5,060	4,818	4,191	483	2	142	242	1,217	880	3	334	80.6	4.8
60～64歳	8,129	4,371	4,066	3,378	501	1	186	305	1,955	1,172	3	780	69.1	7.0
65～69歳	8,321	2,991	2,805	2,121	498	-	186	186	3,430	1,458	1	1,971	46.6	6.2
70～74歳	6,812	1,561	1,488	1,048	291	-	149	73	3,573	1,156	-	2,417	30.4	4.7
75～79歳	4,486	520	504	298	122	1	83	16	2,725	700	1	2,024	16.0	3.1
80～84歳	4,412	255	248	129	71	1	47	7	2,962	611	1	2,350	7.9	2.7
85歳以上	4,823	122	118	57	33	1	27	4	3,685	429	-	3,256	3.2	3.3
<b>男</b>	<b>54,881</b>	<b>27,536</b>	<b>25,681</b>	<b>23,831</b>	<b>484</b>	<b>416</b>	<b>950</b>	<b>1,855</b>	<b>10,935</b>	<b>921</b>	<b>2,805</b>	<b>7,209</b>	<b>71.6</b>	<b>6.7</b>
15～19歳	4,107	483	417	198	5	203	11	66	2,392	14	2,295	83	16.8	13.7
20～24歳	3,679	1,821	1,612	1,366	24	188	34	209	534	17	445	72	77.3	11.5
25～29歳	3,913	2,390	2,198	2,135	15	10	38	192	125	20	29	76	95.0	8.0
30～34歳	4,038	2,557	2,400	2,328	22	5	45	157	112	27	15	70	95.8	6.1
35～39歳	4,197	2,692	2,546	2,449	31	2	64	146	118	40	5	73	95.8	5.4
40～44歳	4,655	3,050	2,895	2,803	31	-	61	155	150	41	5	104	95.3	5.1
45～49歳	5,140	3,320	3,132	3,012	43	2	75	188	208	49	6	153	94.1	5.7
50～54歳	4,488	2,927	2,744	2,629	34	2	79	183	221	51	-	170	93.0	6.3
55～59歳	4,107	2,698	2,556	2,422	41	2	91	142	300	85	3	212	90.0	5.3
60～64歳	3,924	2,377	2,190	2,034	40	1	115	187	599	101	2	496	79.9	7.9
65～69歳	4,025	1,757	1,608	1,399	79	-	130	149	1,291	134	-	1,157	57.6	8.5
70～74歳	3,296	922	862	702	58	-	102	60	1,540	143	-	1,397	37.4	6.5
75～79歳	1,991	322	308	224	26	-	58	14	1,107	65	-	1,042	22.5	4.3
80～84歳	1,768	161	157	99	25	1	32	4	1,104	82	-	1,022	12.7	2.5
85歳以上	1,553	59	56	31	10	-	15	3	1,134	52	-	1,082	4.9	5.1
<b>女</b>	<b>59,646</b>	<b>24,223</b>	<b>22,962</b>	<b>17,589</b>	<b>3,925</b>	<b>370</b>	<b>1,078</b>	<b>1,261</b>	<b>18,846</b>	<b>8,949</b>	<b>2,687</b>	<b>7,210</b>	<b>56.2</b>	<b>5.2</b>
15～19歳	3,955	384	342	134	21	180	7	42	2,310	42	2,227	41	14.3	10.9
20～24歳	3,519	1,712	1,553	1,237	91	164	61	159	621	163	396	62	73.4	9.3
25～29歳	3,953	2,311	2,162	1,827	178	9	148	149	347	267	28	52	86.9	6.4
30～34歳	4,112	2,318	2,197	1,753	223	4	217	121	442	390	13	39	84.0	5.2
35～39歳	4,421	2,457	2,339	1,862	319	6	152	118	539	484	5	50	82.0	4.8
40～44歳	4,888	2,730	2,615	2,082	426	4	103	115	589	527	7	55	82.3	4.2
45～49歳	5,377	3,079	2,916	2,383	474	1	58	163	729	636	4	89	80.9	5.3
50～54歳	4,749	2,648	2,528	2,000	473	-	55	120	797	696	3	98	76.9	4.5
55～59歳	4,246	2,362	2,262	1,769	442	-	51	100	917	795	-	122	72.0	4.2
60～64歳	4,205	1,994	1,876	1,344	461	-	71	118	1,356	1,071	1	284	59.5	5.9
65～69歳	4,296	1,234	1,197	722	419	-	56	37	2,139	1,324	1	814	36.6	3.0
70～74歳	3,516	639	626	346	233	-	47	13	2,033	1,013	-	1,020	23.9	2.0
75～79歳	2,495	198	196	74	96	1	25	2	1,618	635	1	982	10.9	1.0
80～84歳	2,644	94	91	30	46	-	15	3	1,858	529	1	1,328	4.8	3.2
85歳以上	3,270	63	62	26	23	1	12	1	2,551	377	-	2,174	2.4	1.6

資料:総務省統計局「令和2年国勢調査」

※1 総数には労働力状態「不詳」を含むため内訳と一致しないことがある。

※2 割合の計算の際には、分母から労働力状態「不詳」を除く

## 7. 市町村別産業(大分類)別

市町村別	総数	第1次産業			第2次産業			第3次産業				
		農業	林業	漁業	鉱業、採石業、砂利採取業	建設業	製造業	電気・ガス・熱供給・水道業	情報通信業			
沖縄県	577,419	23,267	20,781	168	2,318	79,353	289	52,022	27,042	451,426	3,096	14,375
那覇市	125,837	824	664	18	142	12,244	22	7,356	4,866	107,615	641	5,078
宜野湾市	36,086	264	220	1	43	4,906	9	3,338	1,559	29,268	254	1,154
石垣市	19,447	1,511	1,304	10	197	2,447	11	1,559	877	14,599	100	181
浦添市	44,947	172	130	2	40	5,781	9	3,673	2,099	36,730	300	1,559
名護市	25,151	1,443	1,277	29	137	3,506	71	2,143	1,292	19,168	95	339
糸満市	26,186	1,640	1,524	1	115	4,322	23	2,476	1,823	19,177	91	490
沖縄市	48,643	542	472	-	70	7,443	13	5,238	2,192	38,058	289	1,032
豊見城市	26,490	769	725	3	41	3,232	8	2,020	1,204	21,312	121	849
うるま市	41,989	1,293	1,068	2	223	7,587	21	5,388	2,178	30,375	311	714
宮古島市	24,407	3,743	3,529	26	188	3,487	14	2,492	981	16,331	86	210
南城市	18,736	1,470	1,320	4	146	3,223	7	2,091	1,125	13,743	67	349
恩納村	4,679	528	405	5	118	462	-	311	151	3,649	22	44
読谷村	15,401	422	395	-	27	2,462	5	1,586	871	11,930	58	288
嘉手納町	5,004	48	39	3	6	795	3	614	178	3,752	20	78
北谷町	9,955	62	48	2	12	1,318	2	1,004	312	8,232	46	238
北中城村	6,304	68	58	-	10	921	4	681	236	4,956	35	135
中城村	9,021	203	188	1	14	1,545	-	1,068	477	6,894	62	199
西原町	14,564	228	213	1	14	2,454	2	1,505	947	11,326	76	344

資料：総務省統計局「令和2年国勢調査」

## 15歳以上就業者数

令和2年10月1日現在

第 3 次 産 業													分類 不能 の産業
運輸業、 郵便業	卸売業、 小売業	金融業、 保険業	不動産 業、物品 賃貸業	学術研 究、専 門・技術 サービス 業	宿泊業、 飲食サー ビス業	生活関連 サービス 業、娯楽 業	教育、学 習支援業	医療、 福祉	複合サー ビス事業	サービス 業(他に 分類され ないもの)	公務(他 に分類さ れるもの を除く)		
25,594	81,655	11,040	13,445	18,500	46,677	22,007	33,978	90,530	4,924	49,805	35,800	23,373	
6,680	19,263	4,143	4,343	5,382	10,344	4,406	7,244	17,349	963	12,146	9,633	5,154	
1,502	5,915	721	914	1,411	2,446	1,377	2,589	5,578	250	3,496	1,661	1,648	
929	2,484	163	433	626	2,451	900	999	2,525	187	1,078	1,543	890	
2,252	7,591	1,236	1,186	1,859	2,714	1,511	2,691	7,039	282	4,313	2,197	2,264	
704	3,025	268	410	743	2,880	1,116	1,931	4,429	276	1,784	1,168	1,034	
1,875	3,638	346	548	631	1,478	954	1,083	4,021	231	1,886	1,905	1,047	
1,540	7,259	787	1,085	1,429	3,693	1,820	2,837	8,429	308	5,140	2,410	2,600	
1,649	3,865	648	768	855	1,525	847	1,345	4,399	282	2,042	2,117	1,177	
1,351	5,310	460	572	952	3,046	1,562	2,135	7,292	276	4,280	2,114	2,734	
883	2,570	222	392	557	2,398	874	1,156	3,430	260	1,166	2,127	846	
989	2,644	246	293	520	991	706	952	3,386	191	1,365	1,044	300	
100	450	28	58	68	1,207	278	396	424	40	322	212	40	
464	2,089	154	249	371	1,662	829	920	2,417	103	1,702	624	587	
140	679	64	120	121	398	285	244	683	35	597	288	409	
288	1,503	150	344	356	1,043	525	596	1,384	54	1,214	491	343	
226	943	103	134	245	472	212	416	1,074	53	566	342	359	
313	1,287	112	175	274	473	309	815	1,646	62	682	485	379	
677	2,238	239	297	424	853	511	1,047	2,699	111	1,160	650	556	

## 8. 産業(大分類)15歳以上就業者数

地域	就業者 総数	第1次 産業	農業、林 業		第2次 産業	鉱業、採 石業、砂 利採取業	建設業	製造業	第3次 産業	電気・ガ ス・熱供 給・水道 業	情報通信 業	運輸業、 郵便業
			農業、林 業	漁業								
総計	48,643	542	472	70	7,443	13	5,238	2,192	38,058	289	1,032	1,540
越来	750	13	13	-	109	-	81	28	587	6	13	25
城前町	187	5	5	-	22	-	11	11	145	2	3	7
照屋	1,380	13	10	3	241	-	174	67	1,018	7	19	54
安慶田	1,330	18	18	-	249	2	180	67	983	3	16	46
室川	635	6	6	-	93	1	64	28	484	2	8	27
住吉	524	3	3	-	62	-	49	13	432	2	11	15
嘉間良	453	7	7	-	82	-	63	19	333	6	8	13
八重島	194	4	3	1	37	-	25	12	143	1	1	7
中央	781	10	9	1	97	-	61	36	618	1	20	29
仲宗根町	237	1	1	-	33	-	24	9	184	1	4	9
胡屋	1,888	8	7	1	279	-	202	77	1,480	12	45	52
上地	1,086	4	4	-	118	-	86	32	910	4	31	42
園田	743	17	14	3	109	-	81	28	574	1	13	25
諸見里	1,323	11	10	1	207	-	140	67	1,025	4	36	38
山内	1,599	8	7	1	247	1	160	86	1,271	13	28	58
字山内	X	X	X	X	X	X	X	X	X	X	X	X
山里	831	7	7	-	91	-	61	30	691	1	33	20
字山里	-	-	-	-	-	-	-	-	-	-	-	-
久保田	758	2	2	-	105	-	79	26	609	7	17	26
南桃原	1,553	11	10	1	195	1	144	50	1,271	10	33	50
美里	1,898	20	19	1	299	-	203	96	1,480	13	45	53
字美里	14	-	-	-	1	-	-	1	13	-	1	-
宮里	2,134	22	18	4	321	-	230	91	1,694	10	41	49
松本	1,490	22	21	1	242	-	176	66	1,124	6	22	75
字松本	398	4	4	-	57	1	34	22	328	-	12	3
知花	1,604	23	22	1	236	1	168	67	1,250	6	29	64
字知花	-	-	-	-	-	-	-	-	-	-	-	-
登川	1,305	48	48	-	201	-	126	75	988	10	23	48
字登川	643	14	11	3	101	-	79	22	495	9	12	17
池原	985	27	27	-	158	-	117	41	737	5	12	29
字池原	X	X	X	X	X	X	X	X	X	X	X	X
古謝	1,527	24	21	3	244	-	164	80	1,172	10	41	41
大里	874	10	9	1	157	-	105	52	673	5	13	25
字大里	448	1	-	1	67	-	43	24	368	1	10	16
桃原	813	10	2	8	152	1	110	41	599	3	16	29
字桃原	746	6	4	2	130	-	89	41	587	3	24	26
比屋根	2,634	12	11	1	369	-	253	116	2,125	22	53	85
字比屋根	-	-	-	-	-	-	-	-	-	-	-	-
与儀	1,406	22	21	1	229	-	154	75	1,091	10	35	44
泡瀬	4,240	38	24	14	692	1	485	206	3,288	21	110	147
字泡瀬	-	-	-	-	-	-	-	-	-	-	-	-
東	901	3	3	-	138	-	95	43	719	9	15	20
明道	378	7	6	1	55	1	43	11	297	-	10	9
字白川	X	X	X	X	X	X	X	X	X	X	X	X
字倉敷	-	-	-	-	-	-	-	-	-	-	-	-
水面調査区、 中城湾港湾	-	-	-	-	-	-	-	-	-	-	-	-
海邦	1,093	15	7	8	208	-	147	61	816	12	29	29
海邦町	-	-	-	-	-	-	-	-	-	-	-	-
高原	3,034	21	17	4	448	1	322	125	2,413	12	77	93
美里仲原町	720	10	9	1	113	1	80	32	546	7	18	18
美原	1,878	29	26	3	251	1	191	59	1,528	21	23	52
古謝津嘉山町	1,228	6	6	-	198	-	139	59	969	11	22	25
潮乃森	-	-	-	-	-	-	-	-	-	-	-	-

資料:総務省統計局「令和2年国勢調査」

## - 町・丁・字等

令和2年10月1日現在(単位:人)

卸売業, 小売業	金融業, 保険業	不動産 業, 物品 賃貸業	学術研 究, 専門 技術サー ビス業	宿泊業, 飲食サー ビス業	生活関連 サービス 業, 娯楽 業	教育, 学 習支援業	医療, 福 祉	複合サー ビス事業	サービス 業(他に 分類され ないもの)	公務(他 に分類さ れるもの を除く)	分類不能 の産業	地域
7,259	787	1,085	1,429	3,693	1,820	2,837	8,429	308	5,140	2,410	2,600	総計
111	18	14	24	39	16	57	126	5	94	39	41	越来
24	6	3	5	17	3	11	36	5	14	9	15	城前町
217	20	19	48	108	52	57	224	5	154	34	108	照屋
203	25	36	50	84	65	47	212	10	145	41	80	安慶田
97	6	13	14	62	34	24	89	1	85	22	52	室川
78	8	11	18	55	27	30	88	6	56	27	27	住吉
63	9	9	11	35	14	21	64	6	58	16	31	嘉間良
38	1	6	3	18	6	7	28	1	21	5	10	八重島
142	11	21	19	91	32	43	87	3	91	28	56	中央
31	5	11	8	21	11	9	36	1	25	12	19	仲宗根町
268	28	59	57	170	78	92	285	9	238	87	121	胡屋
164	15	46	41	129	53	68	149	6	112	50	54	上地
101	11	11	28	58	33	42	130	8	89	24	43	園田
186	23	27	32	116	47	64	232	10	159	51	80	諸見里
288	26	37	33	111	58	104	238	11	190	76	73	山内
X	X	X	X	X	X	X	X	X	X	X	X	字山内
131	7	19	26	79	43	52	137	6	99	38	42	山里
-	-	-	-	-	-	-	-	-	-	-	-	字山里
122	13	27	18	60	19	30	138	5	83	44	42	久保田
221	40	38	50	121	59	95	262	19	170	103	76	南桃園
272	24	58	56	156	75	112	330	8	196	82	99	美里
1	1	-	1	2	2	1	2	1	1	-	-	字美里
328	42	50	73	149	69	148	374	17	204	140	97	宮里
218	21	40	43	104	59	77	250	6	130	73	102	松本
59	8	13	13	20	11	37	87	5	26	34	9	字松本
243	15	26	45	112	66	79	285	9	187	84	95	知花
-	-	-	-	-	-	-	-	-	-	-	-	字知花
172	18	26	31	95	45	70	254	8	130	58	68	登川
85	8	9	9	39	23	43	130	2	72	37	33	字登川
151	17	19	22	104	40	47	140	4	117	30	63	池原
X	X	X	X	X	X	X	X	X	X	X	X	字池原
217	24	23	42	96	48	109	305	5	131	80	87	古謝
121	12	18	34	54	33	56	163	9	84	46	34	大里
77	7	7	17	34	12	27	83	2	52	23	12	字大里
109	15	21	22	53	32	30	151	5	76	37	52	桃園
115	10	8	27	66	11	28	155	4	68	42	23	字桃園
420	43	58	78	177	93	198	497	16	248	137	128	比屋根
-	-	-	-	-	-	-	-	-	-	-	-	字比屋根
185	21	24	39	106	56	82	258	3	161	67	64	与儀
658	70	87	114	313	175	190	748	21	470	164	222	泡瀬
-	-	-	-	-	-	-	-	-	-	-	-	字泡瀬
134	18	12	35	50	40	86	154	6	82	58	41	東
49	5	14	15	26	18	21	43	5	56	26	19	明道
X	X	X	X	X	X	X	X	X	X	X	X	字白川
-	-	-	-	-	-	-	-	-	-	-	-	字倉敷
-	-	-	-	-	-	-	-	-	-	-	-	水面調査区、 中城湾港湾
157	14	22	33	68	32	71	184	8	91	66	54	海邦
-	-	-	-	-	-	-	-	-	-	-	-	海邦町
442	56	73	80	232	104	182	561	21	307	173	152	高原
108	13	16	23	49	17	49	118	3	69	38	51	美里仲原町
255	35	37	50	133	65	158	374	19	169	137	70	美原
198	18	17	42	81	44	83	222	4	130	72	55	古謝津嘉山町
-	-	-	-	-	-	-	-	-	-	-	-	潮乃森

## 9. 沖縄県市別労働力状態・

市町村別	総数 (労働力状態) ※1	労働力 人口	労働力					完全失業 者	
			就業者	主に仕事	家事のほ か仕事	通学のか たわら仕 事	休業者		
沖縄県計	総数	1,195,862	611,102	577,419	495,288	50,488	9,745	21,898	33,683
	男	583,333	331,645	310,669	290,049	5,836	4,892	9,892	20,976
	女	612,529	279,457	266,750	205,239	44,652	4,853	12,006	12,707
市部計	総数	924,606	463,514	437,919	375,020	38,332	7,446	17,121	25,595
	男	449,296	250,419	234,693	218,830	4,335	3,728	7,800	15,726
	女	475,310	213,095	203,226	156,190	33,997	3,718	9,321	9,869
那覇市	総数	261,823	133,907	125,837	107,559	10,809	2,362	5,107	8,070
	男	125,042	71,736	66,888	62,278	1,225	1,149	2,236	4,848
	女	136,781	62,171	58,949	45,281	9,584	1,213	2,871	3,222
宜野湾市	総数	79,417	38,238	36,086	30,536	3,208	864	1,478	2,152
	男	38,172	20,272	18,981	17,494	364	455	668	1,291
	女	41,245	17,966	17,105	13,042	2,844	409	810	861
石垣市	総数	38,654	20,343	19,447	16,902	1,737	84	724	896
	男	19,292	11,092	10,558	9,943	212	35	368	534
	女	19,362	9,251	8,889	6,959	1,525	49	356	362
浦添市	総数	94,466	47,370	44,947	38,475	3,757	967	1,748	2,423
	男	45,314	25,045	23,594	21,892	382	535	785	1,451
	女	49,152	22,325	21,353	16,583	3,375	432	963	972
名護市	総数	51,153	26,440	25,151	21,491	2,004	631	1,025	1,289
	男	25,171	14,103	13,294	12,365	246	260	423	809
	女	25,982	12,337	11,857	9,126	1,758	371	602	480
糸満市	総数	49,591	27,826	26,186	22,409	2,392	387	998	1,640
	男	24,917	15,527	14,487	13,550	273	193	471	1,040
	女	24,674	12,299	11,699	8,859	2,119	194	527	600
沖縄市	総数	<b>114,527</b>	<b>51,759</b>	<b>48,643</b>	<b>41,420</b>	<b>4,409</b>	<b>786</b>	<b>2,028</b>	<b>3,116</b>
	男	<b>54,881</b>	<b>27,536</b>	<b>25,681</b>	<b>23,831</b>	<b>484</b>	<b>416</b>	<b>950</b>	<b>1,855</b>
	女	<b>59,646</b>	<b>24,223</b>	<b>22,962</b>	<b>17,589</b>	<b>3,925</b>	<b>370</b>	<b>1,078</b>	<b>1,261</b>
豊見城市	総数	51,488	27,837	26,490	22,687	2,359	411	1,033	1,347
	男	24,873	14,969	14,147	13,245	245	207	450	822
	女	26,615	12,868	12,343	9,442	2,114	204	583	525
うるま市	総数	103,729	44,596	41,989	35,883	3,763	621	1,722	2,607
	男	51,871	24,796	23,062	21,457	447	311	847	1,734
	女	51,858	19,800	18,927	14,426	3,316	310	875	873
宮古島市	総数	43,592	25,329	24,407	21,454	2,224	75	654	922
	男	21,659	14,323	13,742	13,118	262	40	322	581
	女	21,933	11,006	10,665	8,336	1,962	35	332	341
南城市	総数	36,166	19,869	18,736	16,204	1,670	258	604	1,133
	男	18,104	11,020	10,259	9,657	195	127	280	761
	女	18,062	8,849	8,477	6,547	1,475	131	324	372

資料:総務省統計局「令和2年国勢調査」

※1 労働力状態「不詳」を含む

※労働力率=労働力人口÷15歳以上人口(労働力状態「不詳」を除く)×100

※完全失業率=完全失業者÷労働力人口×100

## 男女別15歳以上人口

令和2年10月1日現在(単位:人、%)

非労働力人口	家事	通学	その他	不詳	労働力率 (%)	非労働力率 (%)	失業率 (%)	市町村別	
								総数	
349,696	110,730	60,921	178,045	235,064	63.6	36.4	5.5	総数	沖縄県計
133,061	10,892	31,376	90,793	118,627	71.4	28.6	6.3	男	
216,635	99,838	29,545	87,252	116,437	56.3	43.7	4.5	女	
261,579	84,592	45,756	131,231	199,513	63.9	36.1	5.5	総数	市部計
98,196	8,221	23,540	66,435	100,681	71.8	28.2	6.3	男	
163,383	76,371	22,216	64,796	98,832	56.6	43.4	4.6	女	
78,641	25,935	13,221	39,485	49,275	63.0	37.0	6.0	総数	那覇市
28,591	2,564	6,702	19,325	24,715	71.5	28.5	6.8	男	
50,050	23,371	6,519	20,160	24,560	55.4	44.6	5.2	女	
20,621	7,051	3,964	9,606	20,558	65.0	35.0	5.6	総数	宜野湾市
7,688	730	2,125	4,833	10,212	72.5	27.5	6.4	男	
12,933	6,321	1,839	4,773	10,346	58.1	41.9	4.8	女	
8,541	2,852	1,269	4,420	9,770	70.4	29.6	4.4	総数	石垣市
3,080	268	640	2,172	5,120	78.3	21.7	4.8	男	
5,461	2,584	629	2,248	4,650	62.9	37.1	3.9	女	
25,179	8,313	5,110	11,756	21,917	65.3	34.7	5.1	総数	浦添市
9,333	725	2,619	5,989	10,936	72.9	27.1	5.8	男	
15,846	7,588	2,491	5,767	10,981	58.5	41.5	4.4	女	
15,349	4,195	3,261	7,893	9,364	63.3	36.7	4.9	総数	名護市
6,390	480	1,799	4,111	4,678	68.8	31.2	5.7	男	
8,959	3,715	1,462	3,782	4,686	57.9	42.1	3.9	女	
16,123	4,991	2,664	8,468	5,642	63.3	36.7	5.9	総数	糸満市
6,429	442	1,369	4,618	2,961	70.7	29.3	6.7	男	
9,694	4,549	1,295	3,850	2,681	55.9	44.1	4.9	女	
<b>29,781</b>	<b>9,870</b>	<b>5,492</b>	<b>14,419</b>	<b>32,987</b>	<b>63.5</b>	<b>36.5</b>	<b>6.0</b>	総数	沖縄市
<b>10,935</b>	<b>921</b>	<b>2,805</b>	<b>7,209</b>	<b>16,410</b>	<b>71.6</b>	<b>28.4</b>	<b>6.7</b>	男	
<b>18,846</b>	<b>8,949</b>	<b>2,687</b>	<b>7,210</b>	<b>16,577</b>	<b>56.2</b>	<b>43.8</b>	<b>5.2</b>	女	
14,009	4,815	2,785	6,409	9,642	66.5	33.5	4.8	総数	豊見城市
5,070	469	1,435	3,166	4,834	74.7	25.3	5.5	男	
8,939	4,346	1,350	3,243	4,808	59.0	41.0	4.1	女	
27,155	8,724	4,615	13,816	31,978	62.2	37.8	5.8	総数	うるま市
10,569	964	2,364	7,241	16,506	70.1	29.9	7.0	男	
16,586	7,760	2,251	6,575	15,472	54.4	45.6	4.4	女	
13,145	4,100	1,438	7,607	5,118	65.8	34.2	3.6	総数	宮古島市
4,711	308	710	3,693	2,625	75.2	24.8	4.1	男	
8,434	3,792	728	3,914	2,493	56.6	43.4	3.1	女	
13,035	3,746	1,937	7,352	3,262	60.4	39.6	5.7	総数	南城市
5,400	350	972	4,078	1,684	67.1	32.9	6.9	男	
7,635	3,396	965	3,274	1,578	53.7	46.3	4.2	女	

## 10. 産業(大分類)別

年齢(各歳)	総数	第 1 次 産 業			第 2 次 産 業			第 3 次 産 業				
		農業	林業	漁業	鉱業, 採石業, 砂利採取業	建設業	製造業	電気・ガス・熱供給・水道業	情報通信業			
<b>総 数</b>	<b>48,643</b>	<b>542</b>	<b>472</b>	<b>-</b>	<b>70</b>	<b>7,443</b>	<b>13</b>	<b>5,238</b>	<b>2,192</b>	<b>38,058</b>	<b>289</b>	<b>1,032</b>
15 ~ 19 歳	759	3	3	-	-	75	-	53	22	617	3	4
20 ~ 24	3,165	8	6	-	2	427	-	290	137	2,537	10	84
25 ~ 29	4,360	17	15	-	2	567	-	394	173	3,589	23	184
30 ~ 34	4,597	17	13	-	4	606	1	421	184	3,764	22	141
35 ~ 39	4,885	35	29	-	6	720	1	509	210	3,959	37	171
40 ~ 44	5,510	51	45	-	6	865	1	579	285	4,397	52	131
45 ~ 49	6,048	49	42	-	7	995	-	691	304	4,791	66	108
50 ~ 54	5,272	55	47	-	8	852	2	608	242	4,140	33	88
55 ~ 59	4,818	53	50	-	3	852	3	606	243	3,700	28	67
60 ~ 64	4,066	62	54	-	8	742	2	553	187	3,023	12	40
65 ~ 69	2,805	75	68	-	7	485	3	360	122	2,018	3	10
70 ~ 74	1,488	62	56	-	6	194	-	130	64	1,028	-	4
75 ~ 79	504	28	22	-	6	43	-	33	10	309	-	-
80 ~ 84	248	22	19	-	3	17	-	11	6	125	-	-
85 歳 以上	118	5	3	-	2	3	-	-	3	61	-	-
<b>男</b>	<b>25,681</b>	<b>408</b>	<b>345</b>	<b>-</b>	<b>63</b>	<b>5,865</b>	<b>12</b>	<b>4,489</b>	<b>1,364</b>	<b>17,989</b>	<b>247</b>	<b>663</b>
15 ~ 19 歳	417	2	2	-	-	68	-	53	15	304	3	2
20 ~ 24	1,612	6	4	-	2	353	-	260	93	1,150	8	55
25 ~ 29	2,198	11	9	-	2	446	-	331	115	1,637	19	109
30 ~ 34	2,400	15	11	-	4	487	1	362	124	1,783	21	77
35 ~ 39	2,546	23	17	-	6	554	1	413	140	1,871	31	106
40 ~ 44	2,895	34	30	-	4	673	1	487	185	2,078	43	86
45 ~ 49	3,132	40	34	-	6	760	-	588	172	2,203	54	62
50 ~ 54	2,744	43	35	-	8	639	1	503	135	1,934	31	65
55 ~ 59	2,556	40	37	-	3	673	3	520	150	1,732	22	54
60 ~ 64	2,190	45	38	-	7	586	2	478	106	1,435	12	34
65 ~ 69	1,608	58	52	-	6	414	3	332	79	1,018	3	9
70 ~ 74	862	45	39	-	6	161	-	122	39	552	-	4
75 ~ 79	308	24	18	-	6	36	-	30	6	182	-	-
80 ~ 84	157	17	16	-	1	13	-	10	3	80	-	-
85 歳 以上	56	5	3	-	2	2	-	-	2	30	-	-
<b>女</b>	<b>22,962</b>	<b>134</b>	<b>127</b>	<b>-</b>	<b>7</b>	<b>1,578</b>	<b>1</b>	<b>749</b>	<b>828</b>	<b>20,069</b>	<b>42</b>	<b>369</b>
15 ~ 19 歳	342	1	1	-	-	7	-	-	7	313	-	2
20 ~ 24	1,553	2	2	-	-	74	-	30	44	1,387	2	29
25 ~ 29	2,162	6	6	-	-	121	-	63	58	1,952	4	75
30 ~ 34	2,197	2	2	-	-	119	-	59	60	1,981	1	64
35 ~ 39	2,339	12	12	-	-	166	-	96	70	2,088	6	65
40 ~ 44	2,615	17	15	-	2	192	-	92	100	2,319	9	45
45 ~ 49	2,916	9	8	-	1	235	-	103	132	2,588	12	46
50 ~ 54	2,528	12	12	-	-	213	1	105	107	2,206	2	23
55 ~ 59	2,262	13	13	-	-	179	-	86	93	1,968	6	13
60 ~ 64	1,876	17	16	-	1	156	-	75	81	1,588	-	6
65 ~ 69	1,197	17	16	-	1	71	-	28	43	1,000	-	1
70 ~ 74	626	17	17	-	-	33	-	8	25	476	-	-
75 ~ 79	196	4	4	-	-	7	-	3	4	127	-	-
80 ~ 84	91	5	3	-	2	4	-	1	3	45	-	-
85 歳 以上	62	-	-	-	-	1	-	-	1	31	-	-

資料:総務省統計局「令和2年国勢調査」

## 15歳以上就業者数

令和2年10月1日現在(単位:人)

第 3 次 産 業												分類 不能 の産業
運輸業, 郵便業	卸売業, 小売業	金融業, 保険業	不動産 業, 物品 賃貸業	学術研 究, 専門・ 技術サー ビス業	宿泊業, 飲食サー ビス業	生活関連 サービス 業, 娯楽 業	教育, 学 習支援業	医療、 福祉	複合サー ビス事業	サービ ス業(他に 分類され ないもの)	公務(他 に分類さ れるもの を除く)	
<b>1,540</b>	<b>7,259</b>	<b>787</b>	<b>1,085</b>	<b>1,429</b>	<b>3,693</b>	<b>1,820</b>	<b>2,837</b>	<b>8,429</b>	<b>308</b>	<b>5,140</b>	<b>2,410</b>	<b>2,600</b>
11	229	2	6	6	244	25	18	18	4	39	8	64
75	700	50	55	59	404	136	152	475	14	196	127	193
106	692	110	68	145	291	191	252	846	28	367	286	187
107	699	102	77	130	297	190	293	943	21	430	312	210
105	678	67	87	179	314	186	357	949	42	454	333	171
138	752	83	111	174	361	200	389	1,043	47	578	338	197
181	858	94	144	178	353	196	421	1,054	56	698	384	213
162	776	79	120	148	378	162	334	926	37	635	262	225
157	667	90	101	139	321	173	272	869	36	586	194	213
170	557	65	103	106	321	169	184	667	18	506	105	239
168	373	30	93	102	242	102	91	417	4	344	39	227
111	169	10	65	43	126	52	48	166	1	215	18	204
35	64	4	34	13	23	18	13	44	-	59	2	124
9	24	1	13	6	13	17	8	4	-	28	2	84
5	21	-	8	1	5	3	5	8	-	5	-	49
<b>1,287</b>	<b>3,320</b>	<b>308</b>	<b>664</b>	<b>890</b>	<b>1,521</b>	<b>798</b>	<b>1,137</b>	<b>2,368</b>	<b>205</b>	<b>3,046</b>	<b>1,535</b>	<b>1,419</b>
11	116	-	5	3	108	12	8	7	3	22	4	43
50	336	16	35	27	187	55	54	122	8	110	87	103
71	312	48	40	71	134	77	101	248	14	202	191	104
82	366	52	37	77	149	86	113	293	15	223	192	115
83	325	22	53	89	142	85	137	307	33	247	211	98
122	351	27	67	99	164	97	174	299	31	311	207	110
142	379	28	80	105	154	85	140	297	36	427	214	129
131	337	32	75	93	144	81	125	222	28	400	170	128
133	257	32	57	101	130	76	123	216	22	368	141	111
149	229	28	70	91	106	73	80	156	11	320	76	124
159	170	16	66	85	60	42	46	115	3	218	26	118
107	90	3	43	33	30	19	21	58	1	130	13	104
35	32	3	19	12	6	3	6	20	-	45	1	66
8	10	1	10	4	6	7	7	3	-	22	2	47
4	10	-	7	-	1	-	2	5	-	1	-	19
<b>253</b>	<b>3,939</b>	<b>479</b>	<b>421</b>	<b>539</b>	<b>2,172</b>	<b>1,022</b>	<b>1,700</b>	<b>6,061</b>	<b>103</b>	<b>2,094</b>	<b>875</b>	<b>1,181</b>
-	113	2	1	3	136	13	10	11	1	17	4	21
25	364	34	20	32	217	81	98	353	6	86	40	90
35	380	62	28	74	157	114	151	598	14	165	95	83
25	333	50	40	53	148	104	180	650	6	207	120	95
22	353	45	34	90	172	101	220	642	9	207	122	73
16	401	56	44	75	197	103	215	744	16	267	131	87
39	479	66	64	73	199	111	281	757	20	271	170	84
31	439	47	45	55	234	81	209	704	9	235	92	97
24	410	58	44	38	191	97	149	653	14	218	53	102
21	328	37	33	15	215	96	104	511	7	186	29	115
9	203	14	27	17	182	60	45	302	1	126	13	109
4	79	7	22	10	96	33	27	108	-	85	5	100
-	32	1	15	1	17	15	7	24	-	14	1	58
1	14	-	3	2	7	10	1	1	-	6	-	37
1	11	-	1	1	4	3	3	3	-	4	-	30

11. 産業(大分類)・従業上の地位別男女15歳以上就業者数

令和2年10月1日現在(単位:人)

産業(大分類)	総数 ※1	雇用者			役員	雇人の ある業主	雇人の ない業主	家族 従業者	家庭 内職者
		正規の 職員・ 従業員	労働者派遣 事業所の派 遣社員	パート・ア ルバイト・ その他					
総数	48,643	25,566	994	13,051	1,768	1,371	3,091	878	48
農業, 林業	472	78	5	78	12	37	189	66	-
漁業	70	7	-	4	1	17	29	11	-
鉱業, 採石業, 砂利採取業	13	7	-	3	2	-	1	-	-
建設業	5,238	3,159	21	644	429	298	470	122	-
製造業	2,192	1,157	66	530	90	46	165	45	45
電気・ガス・熱供給・水道業	289	245	3	30	8	-	-	-	-
情報通信業	1,032	705	43	163	38	8	61	8	-
運輸業, 郵便業	1,540	1,103	40	198	41	16	103	8	-
卸売業, 小売業	7,259	3,016	74	3,008	280	242	346	214	-
金融業, 保険業	787	570	13	131	32	8	21	4	-
不動産業, 物品賃貸業	1,085	501	5	163	227	31	124	23	-
学術研究, 専門・技術サービス業	1,429	774	39	188	116	63	194	42	-
宿泊業, 飲食サービス業	3,693	1,161	50	1,812	52	232	237	109	-
生活関連サービス業, 娯楽業	1,820	629	28	596	45	97	331	61	2
教育, 学習支援業	2,837	1,790	63	679	35	56	160	21	-
医療, 福祉	8,429	5,415	170	2,283	212	103	77	51	-
複合サービス事業	308	219	10	71	2	-	-	-	-
サービス業(他に分類されないもの)	5,140	2,753	242	1,425	125	80	373	59	1
公務(他に分類されるものを除く)	2,410	1,855	29	526	-	-	-	-	-
分類不能の産業	2,600	422	93	519	21	37	210	34	-
総数	25,681	15,741	421	3,676	1,333	1,093	2,133	241	13
農業, 林業	345	59	5	46	10	36	169	16	-
漁業	63	6	-	3	1	16	29	7	-
鉱業, 採石業, 砂利採取業	12	7	-	2	2	-	1	-	-
建設業	4,489	2,718	18	489	354	295	466	55	-
製造業	1,364	894	34	158	75	39	101	15	13
電気・ガス・熱供給・水道業	247	221	1	16	7	-	-	-	-
情報通信業	663	492	22	54	35	6	49	-	-
運輸業, 郵便業	1,287	960	26	120	39	14	97	4	-
卸売業, 小売業	3,320	1,896	33	700	207	186	203	61	-
金融業, 保険業	308	243	1	22	23	5	10	1	-
不動産業, 物品賃貸業	664	308	3	58	158	25	101	5	-
学術研究, 専門・技術サービス業	890	499	27	54	93	60	144	6	-
宿泊業, 飲食サービス業	1,521	724	20	437	40	149	109	23	-
生活関連サービス業, 娯楽業	798	351	16	183	29	55	140	13	-
教育, 学習支援業	1,137	805	18	200	24	25	46	4	-
医療, 福祉	2,368	1,771	36	276	119	81	49	7	-
複合サービス事業	205	152	6	40	2	-	-	-	-
サービス業(他に分類されないもの)	3,046	1,960	90	463	99	76	288	19	-
公務(他に分類されるものを除く)	1,535	1,391	9	135	-	-	-	-	-
分類不能の産業	1,419	284	56	220	16	25	131	5	-
総数	22,962	9,825	573	9,375	435	278	958	637	35
農業, 林業	127	19	-	32	2	1	20	50	-
漁業	7	1	-	1	-	1	-	4	-
鉱業, 採石業, 砂利採取業	1	-	-	1	-	-	-	-	-
建設業	749	441	3	155	75	3	4	67	-
製造業	828	263	32	372	15	7	64	30	32
電気・ガス・熱供給・水道業	42	24	2	14	1	-	-	-	-
情報通信業	369	213	21	109	3	2	12	8	-
運輸業, 郵便業	253	143	14	78	2	2	6	4	-
卸売業, 小売業	3,939	1,120	41	2,308	73	56	143	153	-
金融業, 保険業	479	327	12	109	9	3	11	3	-
不動産業, 物品賃貸業	421	193	2	105	69	6	23	18	-
学術研究, 専門・技術サービス業	539	275	12	134	23	3	50	36	-
宿泊業, 飲食サービス業	2,172	437	30	1,375	12	83	128	86	-
生活関連サービス業, 娯楽業	1,022	278	12	413	16	42	191	48	2
教育, 学習支援業	1,700	985	45	479	11	31	114	17	-
医療, 福祉	6,061	3,644	134	2,007	93	22	28	44	-
複合サービス事業	103	67	4	31	-	-	-	-	-
サービス業(他に分類されないもの)	2,094	793	152	962	26	4	85	40	1
公務(他に分類されるものを除く)	875	464	20	391	-	-	-	-	-
分類不能の産業	1,181	138	37	299	5	12	79	29	-

資料:総務省統計局「令和2年国勢調査」

※1 従業上の地位「不詳」を含む

## 12. 産業別新規求人数(沖縄職安管内)

〈パートを含む〉

年 度	令和3年度	令和4年度	令和5年度	令和6年度
合 計	31,852	37,498	37,927	36,191
農 林 漁 業	77	72	46	46
鉱 業	29	34	26	18
建 設 業	3,080	3,643	3,857	3,865
製 造 業	978	1,538	1,478	1,328
電気・ガス・熱・水道業	50	32	16	15
情 報 通 信 業	1,828	1,765	1,797	1,465
運 輸 業	734	1,031	964	743
卸 ・ 小 売 業	2,051	2,199	2,273	2,142
金 融 ・ 保 険 業	81	69	53	44
不 動 産 業	815	803	887	1,005
学術研究, 専門・技術サービス業	799	811	829	792
飲 食 店 宿 泊 業	2,620	3,118	3,018	2,587
生活関連サービス業, 娯楽業	1,060	1,478	1,549	1,343
教 育 ・ 学 習 支 援 業	824	813	816	993
医 療 ・ 福 祉	12,719	13,579	14,564	14,280
複 合 サ ー ビ ス	13	22	36	24
サ ー ビ ス	2,545	4,702	4,239	4,301
公 務 ・ そ の 他	1,549	1,789	1,479	1,200

資料: 沖縄公共職業安定所

## 13. 一般職業紹介状況(沖縄職安管内)

〈パートを含む〉

年 度		令和3年度	令和4年度	令和5年度	令和6年度
求 職	新 規	26,203	24,728	23,400	22,849
	月間有効(月平均)	10,822	10,499	9,874	10,516
求 人	新 規	31,852	37,433	37,862	36,250
	月間有効(月平均)	7,328	8,830	9,074	8,649
就 職	計	6,261	6,433	6,156	5,707
	う ち 県 外	414	438	382	356
有 効 求 人 倍 率		0.68倍	0.84倍	0.91倍	0.82倍
就 職 率		23.9%	26.0%	26.3%	25.0%

資料: 沖縄公共職業安定所

## 14. 年度別県外就職状況(沖縄職安管内)

〈パートを除く〉

年度	総数			中学校			高等学校			一般		
	計	男	女	計	男	女	計	男	女	計	男	女
令和3年度	...	...	...	...	...	...	...	...	...	309	185	123
令和4年度	...	...	...	...	...	...	...	...	...	323	182	141
令和5年度	...	...	...	...	...	...	...	...	...	275	157	116
令和6年度	...	...	...	...	...	...	...	...	...	237	125	112

資料: 沖縄公共職業安定所

※ 男女計は、一致しない場合がある。(求職時、性別記載もれがある為)

※ 平成28年度より、沖縄公共職業安定所の学卒業業務が那覇公共職業安定所と業務統合されるため、沖縄所管の学卒(中学校・高等学校)の値が集計不能

※ 沖縄公共職業安定所は、3市3町5村(沖縄市、宜野湾市、うるま市、北谷町、嘉手納町、金武町、読谷村、北中城村、中城村、宜野座村、恩納村)からなる広域な区域を管轄する。

## 15. 地域別就職状況(沖縄職安管内)

令和6年度

都・府・県名	一般		
	計	男	女
栃木	-	-	-
群馬	1	1	-
埼玉	1	-	1
千葉	1	1	-
東京	57	19	38
神奈川	13	9	4
長野・岐阜	2	1	1
静岡	-	-	-
愛知	58	41	17
三重	7	7	-
滋賀	4	2	2
京都	8	2	6
大阪	13	7	6
兵庫	4	1	3
奈良・和歌山	-	-	-
島根・岡山	1	-	1
広島・香川	7	4	3
福岡	27	10	17
宮崎	3	-	3
その他の県	30	20	10
県外計	237	125	112
県内計	2,953	1,252	1,691
合計	3,190	1,377	1,803

資料: 沖縄公共職業安定所

※1 パートを除く(パートは地域別データが出ない為)

※2 男女計は一致しない場合がある(求職時性別記載がない為)

## 4. 事業所および商工業

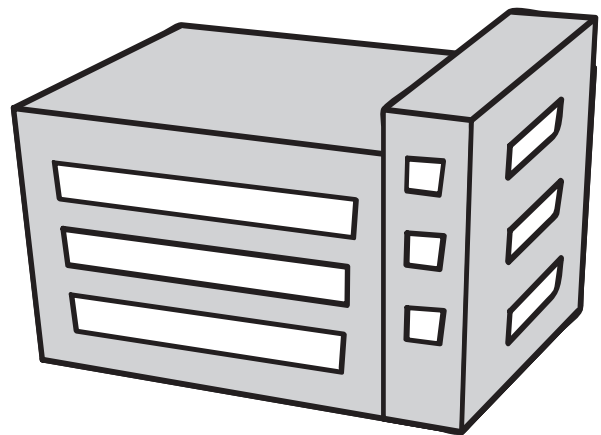
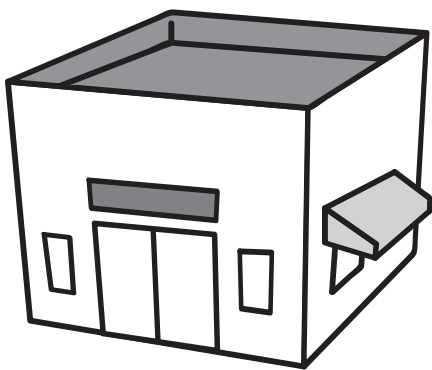
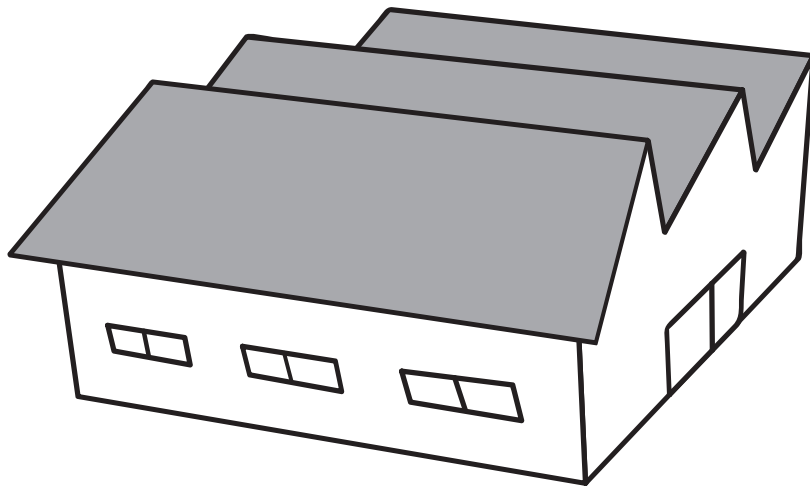

## 1. 産業(大分類)、経営組織別事業所数及び従業者数(民営)

(令和3年6月1日現在)

大分類	総数		個人		法人		うち会社		法人でない団体	
	事業所数	従業者数	事業所数	従業者数	事業所数	従業者数	事業所数	従業者数	事業所数	従業者数
総数	5,163	46,922	2,478	7,767	2,609	38,969	2,160	27,981	76	186
農林漁業	14	64	...	...	12	58	7	26	2	6
鉱業, 採石業, 砂利採取業	2	3	-	-	2	3	1	2	-	-
建設業	370	3,880	70	331	300	3,549	299	3,548	-	-
製造業	172	1,595	86	291	86	1,304	81	1,295	-	-
電気・ガス・熱供給・水道業	2	5	-	-	2	5	2	5	-	-
情報通信業	32	311	3	4	29	307	28	306	-	-
運輸業, 郵便業	57	1,484	13	28	44	1,456	39	1,413	-	-
卸売業, 小売業	1,154	8,745	582	1,974	571	6,756	558	6,420	1	15
金融業, 保険業	79	947	7	19	72	928	60	704	-	-
不動産業, 物品賃貸業	447	1,591	137	240	310	1,351	302	1,299	-	-
学術研究, 専門・技術サービス業	202	1,149	95	310	106	835	95	699	1	4
宿泊業, 飲食サービス業	881	5,569	665	2,201	216	3,368	213	3,278	-	-
生活関連サービス業, 娯楽業	472	1,738	364	671	107	1,066	100	1,022	1	1
教育, 学習支援業	259	1,571	185	556	73	1,015	49	553	1	-
医療, 福祉	624	12,434	164	895	458	11,530	191	2,443	2	9
複合サービス事業	17	413	1	1	16	412	11	334	-	-
サービス業(他に分類されないもの)	379	5,423	106	246	205	5,026	124	4,634	68	151

資料:総務省統計局「令和3年経済センサス活動調査」

※事業所数に事業内容不詳事業所は含まない

## 2. 中部市町村別事業所数及び従業者数(民営)

(各年6月1日現在)

市町村区分	事業所数				従業者数			
	令和3年	平成28年	令和3年～平成28年		令和3年	平成28年	令和3年～平成28年	
			増減数	増減率			増減数	増減率
沖縄県	63,593	64,285	-692	-1.1	584,191	553,619	30,572	5.5
宜野湾市	3,642	3,661	-19	-0.5	34,210	32,121	2,089	6.5
浦添市	5,416	5,206	210	4.0	61,586	55,345	6,241	11.3
沖縄市	5,163	5,275	-112	-2.1	46,922	44,432	2,490	5.6
うるま市	4,270	4,368	-98	-2.2	37,886	37,062	824	2.2
読谷村	1,126	1,181	-55	-4.7	8,815	9,240	-425	-4.6
嘉手納町	534	579	-45	-7.8	3,845	3,949	-104	-2.6
北谷町	1,371	1,404	-33	-2.4	13,122	12,468	654	5.2
北中城村	734	771	-37	-4.8	7,657	6,974	683	9.8
中城村	631	683	-52	-7.6	7,167	7,009	158	2.3
西原町	1,348	1,312	36	2.7	18,524	17,470	1,054	6.0

資料:総務省統計局「令和3年経済センサス活動調査」

※事業所数に事業内容不詳事業所は含まない

※平成28年の値は「平成28年経済センサス活動調査」より

## 3. 産業(大分類)・従業者規模別

産業大分類	総 数		民 営					
			総 数		1～4人		5～9人	
	事業所数	従業者数	事業所数	従業者数	事業所数	従業者数	事業所数	従業者数
平成 16 年	6,340	40,389	6,340	40,389	4,288	8,306	1,128	7,376
平成 18 年	6,638	48,990	6,496	43,327	4,402	8,441	1,130	7,369
平成 21 年	6,181	49,380	6,054	44,506	3,939	7,732	1,120	7,310
平成 24 年	5,459	43,231	5,459	43,231	3,431	6,837	1,023	6,706
平成 26 年	5,581	48,682	5,453	43,387	3,446	6,783	984	6,469
平成 28 年	5,275	44,432	5,275	44,432	3,286	6,452	956	6,256
令和 3 年	5,285	52,874	5,163	46,922	3,015	6,050	971	6,423
農 林 漁 業	14	64	14	64	11	24	1	7
鉱業,採石業, 砂利採取業	2	3	2	3	2	3	-	-
建 設 業	370	3,880	370	3,880	131	313	107	729
製 造 業	172	1,595	172	1,595	87	171	39	260
電気・ガス・ 熱供給・水道業	4	95	2	5	2	5	-	-
情 報 通 信 業	32	311	32	311	20	36	6	37
運 輸 業 , 郵 便 業	57	1,484	57	1,484	20	35	5	41
卸 売 業 , 小 売 業	1,154	8,745	1,154	8,745	678	1,411	236	1,528
金 融 業 , 保 険 業	79	947	79	947	32	69	13	89
不 動 産 業 , 物 品 賃 貸 業	450	1,615	447	1,591	354	688	59	360
学術研究,専門・技 術サービス業	209	1,361	202	1,149	127	313	38	235
宿泊業, 飲食サービス業	885	5,656	881	5,569	570	1,153	148	958
生活関連サービス 業,娯楽業	473	1,748	472	1,738	392	645	41	262
教 育 , 学 習 支 援 業	315	3,840	259	1,571	190	340	26	176
医 療 , 福 祉	642	13,065	624	12,434	136	334	198	1,402
複 合 サ ー ビ ス 事 業	17	413	17	413	6	17	6	39
サービス業(他に分 類されないもの)	384	5,495	379	5,423	257	493	48	300
公務(他に分類される ものを除く)	26	2,557	-	-	-	-	-	-

資料:総務省統計局「令和3年経済センサス活動調査」

※事業所数に事業内容等不詳事業所は含まない

## 事業所数及び従業者数(民営)

(令和3年6月1日現在)

民		営		国・公共企業体 地方公共団体		産業大分類		
10～19人		20～29人		30人以上				
事業所数	従業者数	事業所数	従業者数	事業所数	従業者数	事業所数	従業者数	
591	7,727	147	3,485	186	13,495	-	-	平成16年
608	7,959	165	3,903	191	15,655	142	5,663	平成18年
572	7,545	192	4,540	219	17,379	127	4,874	平成21年
573	7,543	190	4,496	225	17,649	-	-	平成24年
587	7,863	177	4,212	230	18,060	128	5,295	平成26年
579	7,917	189	4,475	242	19,332	-	-	平成28年
653	8,776	247	5,801	254	19,872	122	5,952	令和3年
1	12	1	21	-	-	-	-	農林漁業
-	-	-	-	-	-	-	-	鉱業,採石業, 砂利採取業
85	1,124	26	591	21	1,123	-	-	建設業
24	314	11	270	10	580	-	-	製造業
-	-	-	-	-	-	2	90	電気・ガス・ 熱供給・水道業
3	41	-	-	3	197	-	-	情報通信業
8	112	3	69	21	1,227	-	-	運輸業, 郵便業
148	2,005	45	1,044	42	2,757	-	-	卸売業, 小売業
16	220	10	229	6	340	-	-	金融業, 保険業
22	276	5	126	3	141	3	24	不動産業, 物品賃貸業
29	374	5	120	3	107	7	212	学術研究,専門・技 術サービス業
94	1,288	40	926	29	1,244	4	87	宿泊業, 飲食サービス業
22	287	6	143	7	401	1	10	生活関連サービス 業,娯楽業
21	278	8	192	11	585	56	2,269	教育, 学習支援業
154	2,106	72	1,726	64	6,866	18	631	医療,社 福
1	10	-	-	4	347	-	-	複合 サービス事業
25	329	15	344	30	3,957	5	72	サービス業(他に分 類されないもの)
-	-	-	-	-	-	26	2,557	公務(他に分類される ものを除く)

※平成16年、平成24年、平成28年は民営事業所・企業のための調査

※平成16～18年の値は「事業所・企業統計調査」、平成21年以降は「経済センサス」を使用

## 4. 中部市町村別・産業(大分類)別

産業大分類		総数	農林漁業	鉱業、採石業、砂利採取業	建設業	製造業	電気・ガス・熱供給・水道業	情報通信業	運輸業、郵便業	卸売業、小売業
沖 縄 県	事業所数	63,593	637	40	4,653	2,765	60	782	1,303	14,478
	従業者数	584,191	3,891	428	45,133	32,208	2,020	14,136	28,185	120,392
中部市町村	事業所数	24,235	74	8	1,997	1,042	20	266	390	5,554
	従業者数	239,734	475	101	20,929	15,448	1,410	5,032	9,092	55,382
宜野湾市	事業所数	3,642	2	2	291	96	2	55	48	871
	従業者数	34,210	9	59	3,341	1,640	10	1,480	1,151	8,561
浦添市	事業所数	5,416	4	2	418	133	6	96	119	1,304
	従業者数	61,586	13	2	4,517	2,988	1,078	1,870	3,593	17,722
沖 縄 市	事業所数	5,163	14	2	370	172	2	32	57	1,154
	従業者数	46,922	64	3	3,880	1,595	5	311	1,484	8,745
うるま市	事業所数	4,270	31	1	347	255	6	32	68	903
	従業者数	37,886	224	20	3,435	4,037	212	748	1,128	8,470
読 谷 村	事業所数	1,126	8	-	90	169	-	4	13	199
	従業者数	8,815	62	-	723	1,356	-	27	173	1,849
嘉手納町	事業所数	534	1	-	49	21	-	9	6	101
	従業者数	3,845	2	-	508	109	-	115	78	592
北 谷 町	事業所数	1,371	-	-	82	16	1	14	11	338
	従業者数	13,122	-	-	808	97	22	254	217	2,962
北中城村	事業所数	734	2	-	51	19	-	6	16	229
	従業者数	7,657	16	-	587	127	-	28	121	1,869
中 城 村	事業所数	631	6	1	114	46	1	8	12	140
	従業者数	7,167	63	17	972	737	75	130	118	1,142
西 原 町	事業所数	1,348	6	-	185	115	2	10	40	315
	従業者数	18,524	22	-	2,158	2,762	8	69	1,029	3,470

資料：総務省統計局「令和3年経済センサス活動調査」

## 事業所数及び従業者数(民営)

(令和3年6月1日現在)

金融業、 保険業	不動産 業、物品 賃貸業	学術研 究、専 門・技術 サービス 業	宿泊業、 飲食 サービス 業	生活関 連サービ ス業、娯 楽業	教育、学 習支援 業	医療、 福祉	複合 サービス 事業	サービス 業(他に 分類され ないも の)	産業大分類	
876	5,804	2,847	10,393	5,701	2,757	6,018	321	4,158	事業 所数	沖 縄 県
12,545	20,091	19,873	72,285	24,890	20,238	111,028	5,538	51,310	従業 者数	
323	2,322	1,096	3,519	2,174	1,374	2,630	107	1,742	事業 所数	中部市町村
3,543	7,249	8,160	24,070	9,703	17,133	50,958	1,795	21,561	従業 者数	
40	329	203	517	348	235	417	18	213	事業 所数	宜 野 湾 市
431	1,141	1,279	3,108	1,432	2,715	6,051	339	2,779	従業 者数	
91	688	326	693	392	264	553	21	359	事業 所数	浦 添 市
1,008	1,962	2,680	4,214	1,644	3,475	10,099	445	6,625	従業 者数	
79	450	209	885	473	315	642	17	384	事業 所数	沖 縄 市
947	1,615	1,361	5,656	1,748	3,840	13,065	413	5,495	従業 者数	
48	452	163	624	399	219	433	27	341	事業 所数	う る ま 市
487	1,118	1,118	3,617	1,613	2,067	8,514	339	3,338	従業 者数	
11	67	24	152	121	70	132	6	86	事業 所数	読 谷 村
66	161	108	1,046	803	718	1,808	50	526	従業 者数	
10	30	19	93	65	41	49	2	55	事業 所数	嘉 手 納 町
118	126	77	391	197	391	950	23	546	従業 者数	
22	147	56	294	157	72	124	5	69	事業 所数	北 谷 町
256	538	277	3,586	746	563	2,007	34	1,121	従業 者数	
9	51	28	106	67	36	73	3	51	事業 所数	北 中 城 村
39	137	245	1,290	314	597	2,548	34	178	従業 者数	
2	37	20	36	48	32	74	3	67	事業 所数	中 城 村
13	184	72	384	690	307	2,117	63	342	従業 者数	
11	71	48	119	104	90	133	5	117	事業 所数	西 原 町
178	267	943	778	516	2,460	3,799	55	611	従業 者数	

## 5. 卸売業・小売業 市町村別統計表

(令和3年6月1日現在)

市 町 村	卸 売 業			小 売 業			
	事業所数	従業者数	年間商品 販売額 (百万円)	事業所数	従業者数	年間商品 販売額 (百万円)	売り場面積 (㎡)
沖 縄 県	2,351	24,334	1,465,837	9,998	72,037	1,301,348	1,186,075
市 部 計	1,989	21,074	1,288,758	7,780	56,692	1,050,908	929,306
那 覇 市	753	6,416	523,424	2,414	16,931	303,439	257,300
宜 野 湾 市	153	2,039	111,116	585	4,256	76,102	85,820
石 垣 市	93	555	28,461	499	2,641	42,391	34,387
浦 添 市	347	6,649	403,643	711	7,617	160,053	141,990
名 護 市	88	587	23,353	503	3,559	68,743	59,457
糸 満 市	110	1,168	50,958	369	2,300	38,269	29,187
沖 縄 市	127	1,127	33,727	860	6,023	99,951	78,124
豊 見 城 市	86	841	33,319	372	3,245	81,336	81,664
うるま市	94	834	38,757	727	6,265	118,486	114,903
宮 古 島 市	93	502	28,535	486	2,489	47,923	33,363
南 城 市	45	356	13,466	254	1,366	14,213	13,111
郡 部 計	362	3,260	177,079	2,218	15,345	250,440	256,769
国 頭 村	9	18	193	43	155	1,797	990
大 宜 味 村	2	18	x	33	79	x	132
東 村	-	-	-	17	37	102	100
今 帰 仁 村	5	24	7	66	207	1,369	601
本 部 町	15	49	367	145	572	7,702	6,718
恩 納 村	7	48	1,656	62	294	2,740	4,281
宜 野 座 村	5	14	34	30	121	2,294	528
金 武 町	10	42	1,316	66	311	4,377	1,836
伊 江 村	5	15	364	53	183	1,973	1,237
読 谷 村	20	151	3,198	161	1,455	22,765	19,950
嘉 手 納 町	12	45	1,350	79	406	6,338	5,769
北 谷 町	28	212	4,271	248	1,941	33,489	49,959
北 中 城 村	10	97	3,900	181	1,503	25,689	30,951
中 城 村	26	168	7,307	90	798	14,086	14,572
西 原 町	59	1,009	57,658	210	1,793	33,676	37,815
与 那 原 町	35	317	18,410	125	1,162	20,515	23,603
南 風 原 町	69	760	67,514	212	2,570	47,019	40,796
渡 嘉 敷 村	-	-	-	5	24	153	333
座 間 味 村	1	2	-	17	41	194	31
粟 国 村	-	-	-	10	18	-	-
渡 名 喜 村	-	-	-	4	5	-	-
南 大 東 村	-	-	-	12	63	1,033	212
北 大 東 村	-	-	-	9	21	282	200
伊 平 屋 村	1	1	x	18	43	x	828
伊 是 名 村	2	4	-	16	49	731	300
久 米 島 町	15	47	1,113	84	298	3,534	3,711
八 重 瀬 町	25	212	7,822	141	968	15,996	10,681
多 良 間 村	-	-	-	12	24	282	147
竹 富 町	-	-	-	45	130	598	271
与 那 国 町	1	7	x	24	74	x	217

資料：経済産業省「令和3年経済センサス-活動調査 事業所に関する集計(卸売業・小売業)」

## 6. 卸売業・小売業 産業小分類別統計表

(令和3年6月1日現在)

産業小分類	事業所数	従業者数	年間商品 販売額 (百万円)	売り場面積 (㎡) ※小売業のみ
卸売業, 小売業	987	7,150	133,678	-
卸売業	127	1,127	33,727	-
各種商品卸売業	-	-	-	-
繊維・衣服等卸売業	2	3	x	-
身の回り品卸売業	2	3	x	-
飲食料品卸売業	24	241	8,623	-
農畜産物・水産物卸売業	11	67	988	-
食料・飲料卸売業	13	174	7,636	-
建築材料, 鉱物・金属材料等卸売業	32	257	10,407	-
建築材料卸売業	16	134	6,201	-
化学製品卸売業	4	15	639	-
石油・鉱物卸売業	3	18	870	-
鉄鋼製品卸売業	3	26	x	-
非鉄金属卸売業	4	6	310	-
再生資源卸売業	2	58	x	-
機械器具卸売業	41	415	9,672	-
産業機械器具卸売業	11	73	1,917	-
自動車卸売業	17	138	2,332	-
電気機械器具卸売業	13	204	5,423	-
その他の卸売業	28	211	x	-
家具・建具・じゅう器等卸売業	3	12	x	-
医薬品・化粧品等卸売業	8	91	3,116	-
紙・紙製品卸売業	3	23	47	-
他に分類されない卸売業	14	85	1,611	-
小売業	860	6,023	99,951	78,124
各種商品小売業	2	124	x	x
百貨店, 総合スーパー	1	122	x	x
その他の各種商品小売業(従業者が常時50人未満のもの)	1	2	x	x
織物・衣服・身の回り品小売業	106	289	2,775	10,130
呉服・服地・寝具小売業	7	11	30	44
男子服小売業	21	65	846	3,119
婦人・子供服小売業	51	106	895	3,823
靴・履物小売業	6	19	158	733
その他の織物・衣服・身の回り品小売業	21	88	844	2,411
飲食料品小売業	238	2,731	36,122	23,346
各種食料品小売業	33	1,257	26,821	16,094
野菜・果実小売業	9	46	-	-
食肉小売業	8	17	1	147
鮮魚小売業	6	52	298	45
酒小売業	11	29	118	138
菓子・パン小売業	46	307	793	1,563
その他の飲食料品小売業	125	1,023	8,091	5,359
機械器具小売業	168	902	22,258	5,436
自動車小売業	118	701	18,646	1,084
自転車小売業	4	15	257	792
機械器具小売業(自動車, 自転車を除く)	46	186	3,354	3,560
その他の小売業	325	1,854	x	x
家具・建具・畳小売業	18	53	38	394
じゅう器小売業	17	67	857	1,132
医薬品・化粧品小売業	82	497	10,262	9,743
農耕用品小売業	2	6	x	x
燃料小売業	46	429	14,432	115
書籍・文房具小売業	35	195	984	2,484
スポーツ用品・がん具・娯楽用品・楽器小売業	20	61	430	1,208
写真機・時計・眼鏡小売業	22	64	535	1,045
他に分類されない小売業	83	482	8,706	18,981
無店舗小売業	21	123	1,437	-
通信販売・訪問販売小売業	17	58	1,343	-
その他の無店舗小売業	4	65	94	-

資料: 経済産業省「令和3年経済センサス-活動調査 事業所に関する集計(卸売業・小売業)」

## 7. 産業中分類別

(平成30年・2018年)

産業中分類	事業所数	従業者数	現金給与総額	原材料使用額等	製造品在庫額		
					年初	年末	年間増減
<b>総数</b>	<b>79</b>	<b>1,509</b>	<b>510,055</b>	<b>3,319,758</b>	<b>247,379</b>	<b>252,262</b>	<b>4,883</b>
09.食料品製造業	21	307	64,432	253,458	-	-	-
10.飲料・たばこ・飼料製造業	6	143	46,397	635,059	3,232	3,160	△72
11.繊維工業	2	15	X	X	-	-	-
12.木材・木製品製造業(家具を除く)	2	8	X	X	-	-	-
13.家具・装備品製造業	4	51	10,176	17,684	-	-	-
14.パルプ・紙・紙加工品製造業	-	-	-	-	-	-	-
15.印刷・同関連業	5	46	10,659	23,209	-	-	-
16.化学工業	3	80	34,368	116,275	X	X	X
17.石油製品・石炭製品製造業	3	32	10,601	181,305	-	-	-
18.プラスチック製品製造業(別掲を除く)	1	31	X	X	X	X	X
19.ゴム製品製造業	-	-	-	-	-	-	-
20.なめし革・同製品・毛皮製造業	-	-	-	-	-	-	-
21.窯業・土石製品製造業	12	250	99,347	439,844	15,036	12,646	△2,390
22.鉄鋼業	1	182	X	X	X	X	X
23.非鉄金属製造業	-	-	-	-	-	-	-
24.金属製品製造業	12	292	124,537	318,034	69,116	90,616	21,500
25.はん用機械器具製造業	1	17	X	X	-	-	-
26.生産用機械器具製造業	-	-	-	-	-	-	-
27.業務用機械器具製造業	2	28	X	X	-	-	-
28.電子部品・デバイス・電子回路製造業	-	-	-	-	-	-	-
29.電気機械器具製造業	1	4	X	X	-	-	-
30.情報通信機械器具製造業	-	-	-	-	-	-	-
31.輸送用機械器具製造業	-	-	-	-	-	-	-
32.その他の製造業	3	23	5,459	21,795	-	-	-

※2019年工業統計調査(2018年実績)の「事業者数」・「従業者数」は、調査実施年の基準日現在(2019年6月1日現在)

(令和元年・2019年)

産業中分類	事業所数	従業者数	現金給与総額	原材料使用額等	製造品在庫額		
					年初	年末	年間増減
<b>総数</b>	<b>77</b>	<b>1,508</b>	<b>506,224</b>	<b>3,246,802</b>	<b>251,048</b>	<b>218,556</b>	<b>△32,492</b>
09.食料品製造業	19	296	64,200	248,662	-	-	-
10.飲料・たばこ・飼料製造業	6	142	44,905	588,656	3,160	3,571	411
11.繊維工業	2	15	X	X	-	-	-
12.木材・木製品製造業(家具を除く)	1	4	X	X	-	-	-
13.家具・装備品製造業	4	54	11,110	20,431	-	-	-
14.パルプ・紙・紙加工品製造業	-	-	-	-	-	-	-
15.印刷・同関連業	4	42	10,466	23,112	-	-	-
16.化学工業	3	79	33,564	93,675	X	X	X
17.石油製品・石炭製品製造業	4	29	12,224	252,147	-	-	-
18.プラスチック製品製造業(別掲を除く)	1	31	X	X	X	X	X
19.ゴム製品製造業	-	-	-	-	-	-	-
20.なめし革・同製品・毛皮製造業	-	-	-	-	-	-	-
21.窯業・土石製品製造業	12	248	105,637	505,601	12,646	11,171	△1,475
22.鉄鋼業	1	182	X	X	X	X	X
23.非鉄金属製造業	-	-	-	-	-	-	-
24.金属製品製造業	12	301	116,410	250,866	90,616	78,756	△11,860
25.はん用機械器具製造業	1	18	X	X	-	-	-
26.生産用機械器具製造業	-	-	-	-	-	-	-
27.業務用機械器具製造業	2	30	X	X	-	-	-
28.電子部品・デバイス・電子回路製造業	-	-	-	-	-	-	-
29.電気機械器具製造業	1	5	X	X	-	-	-
30.情報通信機械器具製造業	-	-	-	-	-	-	-
31.輸送用機械器具製造業	-	-	-	-	-	-	-
32.その他の製造業	4	32	6,173	11,507	-	-	-

※2020年工業統計調査(2019年実績)の「事業者数」・「従業者数」は、調査実施年の基準日現在(2020年6月1日現在)

## 工業の概況

(単位: 件、人、万円)

原材料及び燃料			半製品及び仕掛品			製造品 出荷額等	生産額	減価 償却額	付加 価値額	粗付加 価値額	中分類 番号
年初	年末	年間増減	年初	年末	年間増減						
<b>150,274</b>	<b>252,468</b>	<b>102,194</b>	<b>X</b>	<b>X</b>	<b>X</b>	<b>4,428,449</b>	<b>3,037,005</b>	<b>105,465</b>	<b>464,922</b>	<b>1,040,226</b>	<b>総</b>
6,165	6,484	319	-	-	-	394,952	249,344	2,662	55,342	131,275	09
48,286	64,102	15,816	-	-	-	783,610	725,474	15,058	86,449	139,210	10
-	-	-	-	-	-	X	-	-	-	X	11
-	-	-	-	-	-	X	-	-	-	X	12
-	-	-	-	-	-	37,424	-	-	-	18,279	13
-	-	-	-	-	-	-	-	-	-	-	14
-	-	-	-	-	-	48,102	-	-	-	23,049	15
X	X	X	-	-	-	148,272	X	X	X	29,719	16
-	-	-	-	-	-	269,431	-	-	-	81,598	17
X	X	X	-	-	-	X	X	X	X	X	18
-	-	-	-	-	-	-	-	-	-	-	19
-	-	-	-	-	-	-	-	-	-	-	20
8,514	9,051	537	-	-	-	654,357	179,144	5,215	66,065	198,876	21
X	X	X	X	X	X	X	X	X	X	X	22
-	-	-	-	-	-	-	-	-	-	-	23
-	-	-	-	-	-	396,071	298,059	4,412	39,172	72,439	24
-	-	-	-	-	-	X	-	-	-	X	25
-	-	-	-	-	-	-	-	-	-	-	26
-	-	-	-	-	-	X	-	-	-	X	27
-	-	-	-	-	-	-	-	-	-	-	28
-	-	-	-	-	-	X	-	-	-	X	29
-	-	-	-	-	-	-	-	-	-	-	30
-	-	-	-	-	-	-	-	-	-	-	31
-	-	-	-	-	-	37,437	-	-	-	14,497	32

資料: 経済産業省「2019年工業統計調査(2018年実績)」、沖縄県統計課「平成30年沖縄県の工業」

(単位: 件、人、万円)

原材料及び燃料			半製品及び仕掛品			製造品 出荷額等	生産額	減価 償却額	付加 価値額	粗付加 価値額	中分類 番号
年初	年末	年間増減	年初	年末	年間増減						
<b>252,312</b>	<b>225,469</b>	<b>△26,843</b>	<b>79,227</b>	<b>133,911</b>	<b>54,684</b>	<b>4,645,103</b>	<b>3,064,877</b>	<b>107,390</b>	<b>640,175</b>	<b>1,299,441</b>	<b>総</b>
6,484	5,787	△697	-	-	-	391,636	266,123	2,575	60,204	132,699	09
64,102	58,048	△6,054	-	-	-	763,650	707,388	14,830	113,421	162,735	10
-	-	-	-	-	-	X	-	-	-	X	11
-	-	-	-	-	-	X	-	-	-	X	12
-	-	-	-	-	-	41,657	-	-	-	19,562	13
-	-	-	-	-	-	-	-	-	-	-	14
-	-	-	-	-	-	45,999	-	-	-	21,092	15
X	X	X	X	X	X	146,715	X	X	X	49,112	16
-	-	-	-	-	-	400,692	-	-	-	136,908	17
X	X	X	X	X	X	X	X	X	X	X	18
-	-	-	-	-	-	-	-	-	-	-	19
-	-	-	-	-	-	-	-	-	-	-	20
9,051	8,718	△333	-	-	-	755,305	176,072	6,884	65,553	230,662	21
X	X	X	X	X	X	X	X	X	X	X	22
-	-	-	-	-	-	-	-	-	-	-	23
-	-	-	-	417	417	450,219	305,480	4,986	109,487	186,022	24
-	-	-	-	-	-	X	-	-	-	X	25
-	-	-	-	-	-	-	-	-	-	-	26
-	-	-	-	-	-	X	-	-	-	X	27
-	-	-	-	-	-	-	-	-	-	-	28
-	-	-	-	-	-	X	-	-	-	X	29
-	-	-	-	-	-	-	-	-	-	-	30
-	-	-	-	-	-	-	-	-	-	-	31
-	-	-	-	-	-	21,977	-	-	-	9,663	32

資料: 経済産業省「2020年工業統計調査(2019年実績)」、沖縄県統計課「令和元年沖縄県の工業」

4. 事業所および商工業

7. 産業中分類別工業の概況(つづき)

(令和2年・2020年)

産業中分類	事業所数	従業者数	事業に従事する者の人件費及び派遣受入者に係る人材派遣会社への支払額	原材料・燃料・電力の使用額等	製造品出荷額等	粗付加価値額
<b>総数</b>	<b>46</b>	<b>1,059</b>	<b>363,428</b>	<b>2,648,976</b>	<b>3,983,444</b>	<b>1,247,436</b>
09. 食料品製造業	6	162	35,936	248,007	347,432	93,078
10. 飲料・たばこ・飼料製造業	4	116	37,339	582,959	743,400	148,983
11. 繊維工業	1	9	X	X	X	X
12. 木材・木製品製造業(家具を除く)	-	-	-	-	-	-
13. 家具・装備品製造業	1	20	X	X	X	X
14. パルプ・紙・紙加工品製造業	-	-	-	-	-	-
15. 印刷・同関連業	2	23	X	X	X	X
16. 化学工業	3	72	34,878	105,839	143,741	34,796
17. 石油製品・石炭製品製造業	2	14	X	X	X	X
18. プラスチック製品製造業(別掲を除く)	1	28	X	X	X	X
19. ゴム製品製造業	-	-	-	-	-	-
20. なめし革・同製品・毛皮製造業	-	-	-	-	-	-
21. 窯業・土石製品製造業	13	247	90,843	358,321	662,246	277,763
22. 鉄鋼業	1	195	X	X	X	X
23. 非鉄金属製造業	-	-	-	-	-	-
24. 金属製品製造業	7	80	38,084	199,528	320,001	109,534
25. はん用機械器具製造業	1	16	X	X	X	X
26. 生産用機械器具製造業	-	-	-	-	-	-
27. 業務用機械器具製造業	2	31	X	X	X	X
28. 電子部品・デバイス・電子回路製造業	-	-	-	-	-	-
29. 電気機械器具製造業	-	-	-	-	-	-
30. 情報通信機械器具製造業	-	-	-	-	-	-
31. 輸送用機械器具製造業	-	-	-	-	-	-
32. その他の製造業	2	46	X	X	X	X

資料: 経済産業省「令和3年経済センサス-活動調査 製造業に関する集計」

※「事業者数」・「従業者数」は、令和3年(2021年)6月1日現在

(令和3年・2021年)

産業中分類	事業所数	従業者数	事業に従事する者の人件費及び派遣受入者に係る人材派遣会社への支払額	原材料・燃料・電力の使用額等	製造品出荷額等	粗付加価値額
<b>総数</b>	<b>59</b>	<b>1,399</b>	<b>468,868</b>	<b>3,549,803</b>	<b>4,698,173</b>	<b>1,077,640</b>
09. 食料品製造業	6	157	35,116	259,401	358,245	92,186
10. 飲料・たばこ・飼料製造業	7	123	43,980	810,670	917,503	100,994
11. 繊維工業	1	9	X	X	X	X
12. 木材・木製品製造業(家具を除く)	-	-	-	-	-	-
13. 家具・装備品製造業	2	35	X	X	X	X
14. パルプ・紙・紙加工品製造業	-	-	-	-	-	-
15. 印刷・同関連業	3	31	9,156	21,042	38,732	16,082
16. 化学工業	5	76	36,288	103,795	165,048	55,684
17. 石油製品・石炭製品製造業	3	50	10,053	209,030	260,366	46,669
18. プラスチック製品製造業(別掲を除く)	1	31	X	X	X	X
19. ゴム製品製造業	-	-	-	-	-	-
20. なめし革・同製品・毛皮製造業	-	-	-	-	-	-
21. 窯業・土石製品製造業	14	248	95,512	310,480	544,923	213,638
22. 鉄鋼業	1	203	X	X	X	X
23. 非鉄金属製造業	-	-	-	-	-	-
24. 金属製品製造業	9	321	105,482	289,806	596,983	280,650
25. はん用機械器具製造業	1	16	X	X	X	X
26. 生産用機械器具製造業	1	24	X	X	X	X
27. 業務用機械器具製造業	2	29	X	X	X	X
28. 電子部品・デバイス・電子回路製造業	-	-	-	-	-	-
29. 電気機械器具製造業	-	-	-	-	-	-
30. 情報通信機械器具製造業	-	-	-	-	-	-
31. 輸送用機械器具製造業	-	-	-	-	-	-
32. その他の製造業	3	46	6,201	2,938	12,657	9,455

資料: 経済産業省「2022年経済構造実態調査 製造業事業所調査」

※「事業所数」・「従業者数」は令和4年(2022年)6月1日現在

## 7. 産業中分類別工業の概況(つづき)

(令和4年・2022年)

産業中分類	事業所数	従業者数	事業に従事する者の人件費及び派遣受入者に係る人材派遣会社への支払額	原材料・燃料・電力の使用額等	製造品出荷額等	粗付加価値額
<b>総数</b>	<b>59</b>	<b>1,441</b>	<b>505,395</b>	<b>3,788,424</b>	<b>5,231,874</b>	<b>1,310,238</b>
09. 食料品製造業	6	191	38,046	250,815	375,013	115,628
10. 飲料・たばこ・飼料製造業	7	134	42,417	1,018,357	1,141,691	115,902
11. 繊維工業	1	9	-	X	X	X
12. 木材・木製品製造業(家具を除く)	-	-	-	-	-	-
13. 家具・装備品製造業	2	40	X	X	X	X
14. パルプ・紙・紙加工品製造業	-	-	-	-	-	-
15. 印刷・同関連業	3	31	10,315	21,912	41,765	18,048
16. 化学工業	5	76	36,288	128,029	188,461	54,939
17. 石油製品・石炭製品製造業	3	54	25,704	199,997	275,665	68,789
18. プラスチック製品製造業(別掲を除く)	1	31	X	X	X	X
19. ゴム製品製造業	-	-	-	-	-	-
20. なめし革・同製品・毛皮製造業	-	-	-	-	-	-
21. 窯業・土石製品製造業	14	243	98,070	276,915	482,109	187,161
22. 鉄鋼業	1	211	X	X	X	X
23. 非鉄金属製造業	-	-	-	-	-	-
24. 金属製品製造業	9	309	117,485	360,405	572,914	193,880
25. はん用機械器具製造業	1	16	X	X	X	X
26. 生産用機械器具製造業	1	24	X	X	X	X
27. 業務用機械器具製造業	2	26	X	X	X	X
28. 電子部品・デバイス・電子回路製造業	-	-	-	-	-	-
29. 電気機械器具製造業	-	-	-	-	-	-
30. 情報通信機械器具製造業	-	-	-	-	-	-
31. 輸送用機械器具製造業	-	-	-	-	-	-
32. その他の製造業	3	46	6,201	3,124	13,954	10,548

資料: 経済産業省「2023年経済構造実態調査 製造業事業所調査」

※「事業所数」、「従業者数」は令和5年(2023年)6月1日現在

(令和5年・2023年)

産業中分類	事業所数	従業者数	事業に従事する者の人件費及び派遣受入者に係る人材派遣会社への支払額	原材料・燃料・電力の使用額等	製造品出荷額等	粗付加価値額
<b>総数</b>	<b>59</b>	<b>1,457</b>	<b>521,404</b>	<b>4,007,259</b>	<b>5,316,914</b>	<b>1,205,286</b>
09. 食料品製造業	6	196	39,556	258,711	392,216	124,908
10. 飲料・たばこ・飼料製造業	7	132	41,031	1,006,164	1,152,844	132,617
11. 繊維工業	1	10	-	X	X	X
12. 木材・木製品製造業(家具を除く)	-	-	-	-	-	-
13. 家具・装備品製造業	2	42	X	X	X	X
14. パルプ・紙・紙加工品製造業	-	-	-	-	-	-
15. 印刷・同関連業	3	31	10,304	21,019	39,234	16,559
16. 化学工業	5	76	36,288	146,027	198,838	48,010
17. 石油製品・石炭製品製造業	3	51	24,276	181,404	230,248	44,423
18. プラスチック製品製造業(別掲を除く)	2	54	X	X	X	X
19. ゴム製品製造業	-	-	-	-	-	-
20. なめし革・同製品・毛皮製造業	-	-	-	-	-	-
21. 窯業・土石製品製造業	14	263	100,206	332,898	602,019	244,751
22. 鉄鋼業	1	196	X	X	X	X
23. 非鉄金属製造業	-	-	-	-	-	-
24. 金属製品製造業	9	310	129,285	408,698	615,142	187,925
25. はん用機械器具製造業	-	-	-	-	-	-
26. 生産用機械器具製造業	1	24	X	X	X	X
27. 業務用機械器具製造業	2	26	X	X	X	X
28. 電子部品・デバイス・電子回路製造業	-	-	-	-	-	-
29. 電気機械器具製造業	-	-	-	-	-	-
30. 情報通信機械器具製造業	-	-	-	-	-	-
31. 輸送用機械器具製造業	-	-	-	-	-	-
32. その他の製造業	3	46	6,201	2,996	13,990	10,728

資料: 経済産業省「2024年経済構造実態調査 製造業事業所調査」

※「事業所数」、「従業者数」は令和6年(2024年)6月1日現在

## 8. 工業(製造業) 市町村別統計表

(令和5年・2023年)

(単位:箇所、人、万円)

市町村	事業所数	従業者数	事業に従事する者の 人件費及び派遣受入 者に係る人材派遣会 社への支払額	原材料・燃料・電 力の使用額等	製造品出荷額等	粗付加価値額
沖縄県	980	23,683	7,521,177	29,650,395	50,669,965	18,196,502
那覇市	89	2,229	654,527	1,761,107	3,256,435	1,334,768
宜野湾市	24	480	182,867	301,872	713,316	379,573
石垣市	46	653	200,431	403,415	854,804	399,974
浦添市	66	2,375	753,498	4,334,824	6,704,658	2,185,785
名護市	38	977	359,113	2,145,730	4,462,053	1,225,963
糸満市	107	2,833	810,499	2,798,294	5,114,225	2,118,882
<b>沖縄市</b>	<b>59</b>	<b>1,457</b>	<b>521,404</b>	<b>4,007,259</b>	<b>5,316,914</b>	<b>1,205,286</b>
豊見城市	37	734	243,745	861,102	1,366,953	455,033
うるま市	112	3,545	1,141,862	3,866,699	6,794,452	2,742,445
宮古島市	51	764	271,466	786,624	1,627,637	716,620
南城市	47	1,072	329,339	1,625,817	2,514,378	806,968
国頭村	7	58	9,471	29,189	51,758	20,545
大宜味村	4	34	5,589	6,633	27,863	15,194
東村	2	33	X	X	X	X
今帰仁村	11	170	32,887	224,646	391,244	154,339
本部町	13	228	64,313	436,870	700,885	227,227
恩納村	7	103	25,252	82,472	134,920	51,051
宜野座村	2	17	X	X	X	X
金武町	11	69	20,718	68,063	153,309	71,114
伊江村	9	99	20,663	63,339	106,064	38,121
読谷村	24	839	256,273	881,406	1,206,671	226,090
嘉手納町	3	82	32,815	26,592	174,599	135,017
北谷町	8	68	17,438	48,274	114,491	56,321
北中城村	4	60	16,992	23,863	105,123	74,092
中城村	24	668	208,499	726,400	1,436,607	648,850
西原町	62	2,500	805,491	2,565,452	4,649,152	1,887,544
与那原町	10	86	26,933	73,919	130,762	51,738
南風原町	30	554	203,224	651,596	1,028,405	342,922
渡嘉敷村	1	10	X	X	X	X
座間味村	1	4	X	X	X	X
粟国村	3	39	11,563	9,074	22,348	12,346
渡名喜村	-	-	-	-	-	-
南大東村	4	72	35,230	63,809	226,273	150,843
北大東村	2	31	X	X	X	X
伊平屋村	1	8	X	X	X	X
伊是名村	2	17	X	X	X	X
久米島町	18	252	76,198	127,161	257,417	119,750
八重瀬町	23	348	85,991	298,532	527,431	210,064
多良間村	5	32	11,934	81,668	85,365	3,482
竹富町	6	50	22,916	118,332	143,474	22,848
与那国町	7	33	12,653	35,427	84,582	41,026

資料:経済産業省「2024年経済構造実態調査 製造業事業所調査」

※「事業所数」、「従業者数」は令和6年(2024年)6月1日現在

※「経済構造実態調査 製造業事業所調査」は、個人経営・法人以外の団体の事業所を含まない。

## 9. 産業大分類別、経営組織別事業所数、従業者数（民営）

令和3年6月1日現在(単位:件、人)

産業大分類		総数	個人	法人	うち会社	会社以外の法人	法人でない団体
事業所	総数	5,163	2,478	2,609	2,160	449	76
	第一次産業	14	...	12	7	5	2
	農業、林業	14	...	12	7	5	2
	漁業	-	...	-	-	-	-
	第二次産業	544	156	388	381	7	-
	鉱業、採石業、砂利採取業	2	-	2	1	1	-
	建設業	370	70	300	299	1	-
	製造業	172	86	86	81	5	-
	第三次産業	4,605	2,322	2,209	1,772	437	74
	電気・ガス・熱供給・水道業	2	-	2	2	-	-
	情報通信業	32	3	29	28	1	-
	運輸業、郵便業	57	13	44	39	5	-
	卸売業、小売業	1,154	582	571	558	13	1
	金融業、保険業	79	7	72	60	12	-
	不動産業、物品賃貸業	447	137	310	302	8	-
	学術研究、専門・技術サービス業	202	95	106	95	11	1
	宿泊業、飲食サービス業	881	665	216	213	3	-
	生活関連サービス業、娯楽業	472	364	107	100	7	1
	教育、学習支援業	259	185	73	49	24	1
	医療、福祉	624	164	458	191	267	2
複合サービス事業	17	1	16	11	5	-	
サービス業(他に分類されないもの)	379	106	205	124	81	68	
従業者	総数	46,922	7,767	38,969	27,981	10,988	186
	第一次産業	64	...	58	26	32	6
	農業、林業	64	...	58	26	32	6
	漁業	-	...	-	-	-	-
	第二次産業	5,478	622	4,856	4,845	11	-
	鉱業、採石業、砂利採取業	3	-	3	2	1	-
	建設業	3,880	331	3,549	3,548	1	-
	製造業	1,595	291	1,304	1,295	9	-
	第三次産業	41,380	7,145	34,055	23,110	10,945	180
	電気・ガス・熱供給・水道業	5	-	5	5	-	-
	情報通信業	311	4	307	306	1	-
	運輸業、郵便業	1,484	28	1,456	1,413	43	-
	卸売業、小売業	8,745	1,974	6,756	6,420	336	15
	金融業、保険業	947	19	928	704	224	-
	不動産業、物品賃貸業	1,591	240	1,351	1,299	52	-
	学術研究、専門・技術サービス業	1,149	310	835	699	136	4
	宿泊業、飲食サービス業	5,569	2,201	3,368	3,278	90	-
	生活関連サービス業、娯楽業	1,738	671	1,066	1,022	44	1
	教育、学習支援業	1,571	556	1,015	553	462	-
	医療、福祉	12,434	895	11,530	2,443	9,087	9
複合サービス事業	413	1	412	334	78	-	
サービス業(他に分類されないもの)	5,423	246	5,026	4,634	392	151	

資料:総務省統計局「令和3年経済センサス活動調査」

## 10. 産業大分類別、従業者規模別事業所数、従業者数（民営）

令和3年6月1日現在(単位:件、人)

産業大分類		総数	1~4人	5~9人	10~29人	30~99人	100人以上
事業所	総数	5,163	3,015	971	900	213	41
	第一次産業	14	11	1	2	-	-
	農業、林業	14	11	1	2	-	-
	漁業	-	-	-	-	-	-
	第二次産業	544	220	146	146	29	2
	鉱業、採石業、砂利採取業	2	2	-	-	-	-
	建設業	370	131	107	111	20	1
	製造業	172	87	39	35	9	1
	第三次産業	4,605	2,784	824	752	184	39
	電気・ガス・熱供給・水道業	2	2	-	-	-	-
	情報通信業	32	20	6	3	2	1
	運輸業、郵便業	57	20	5	11	21	-
	卸売業、小売業	1,154	678	236	193	36	6
	金融業、保険業	79	32	13	26	5	1
	不動産業、物品賃貸業	447	354	59	27	3	-
	学術研究、専門・技術サービス業	202	127	38	34	3	-
	宿泊業、飲食サービス業	881	570	148	134	28	1
	生活関連サービス業、娯楽業	472	392	41	28	7	-
	教育、学習支援業	259	190	26	29	10	1
医療、福祉	624	136	198	226	49	15	
複合サービス事業	17	6	6	1	3	1	
サービス業(他に分類されないもの)	379	257	48	40	17	13	
従業者	総数	46,922	6,050	6,423	14,577	10,320	9,552
	第一次産業	64	24	7	33	-	-
	農業、林業	64	24	7	33	-	-
	漁業	-	-	-	-	-	-
	第二次産業	5,478	487	989	2,299	1,307	396
	鉱業、採石業、砂利採取業	3	3	-	-	-	-
	建設業	3,880	313	729	1,715	922	201
	製造業	1,595	171	260	584	385	195
	第三次産業	41,380	5,539	5,427	12,245	9,013	9,156
	電気・ガス・熱供給・水道業	5	5	-	-	-	-
	情報通信業	311	36	37	41	77	120
	運輸業、郵便業	1,484	35	41	181	1,227	-
	卸売業、小売業	8,745	1,411	1,528	3,049	1,939	818
	金融業、保険業	947	69	89	449	231	109
	不動産業、物品賃貸業	1,591	688	360	402	141	-
	学術研究、専門・技術サービス業	1,149	313	235	494	107	-
	宿泊業、飲食サービス業	5,569	1,153	958	2,214	1,143	101
	生活関連サービス業、娯楽業	1,738	645	262	430	401	-
	教育、学習支援業	1,571	340	176	470	474	111
医療、福祉	12,434	334	1,402	3,832	2,233	4,633	
複合サービス事業	413	17	39	10	147	200	
サービス業(他に分類されないもの)	5,423	493	300	673	893	3,064	

資料:総務省統計局「令和3年経済センサス活動調査」

## 11. 産業大分類別、開設時期別事業所数、従業者数（民営）

令和3年6月1日現在(単位:件、人)

産業大分類		総数	昭和59 年以前	昭和60 ～ 平成 6年	平成7 ～ 平成 16年	平成17 ～ 平成 26年	平成27 ～ 令和 元年	令和 2年	令和 3年	不詳
事業所	総数	5,163	801	703	1,048	1,401	926	141	60	83
	第一次産業	14	2	1	-	5	3	1	-	2
	農林漁業	14	2	1	-	5	3	1	-	2
	第二次産業	544	105	102	89	117	113	11	1	6
	鉱業、採石業、砂利採取業	2	1	-	-	-	-	-	-	1
	建設業	370	46	67	61	86	96	11	1	2
	製造業	172	58	35	28	31	17	-	-	3
	第三次産業	4,605	694	600	959	1,279	810	129	59	75
	電気・ガス・熱供給・水道業	2	-	-	-	1	1	-	-	-
	情報通信業	32	1	3	4	15	7	1	1	-
	運輸業、郵便業	57	18	5	15	10	6	-	-	3
	卸売業、小売業	1,154	219	170	272	276	162	24	14	17
	金融業、保険業	79	28	6	16	21	7	1	-	-
	不動産業、物品賃貸業	447	82	105	86	93	67	5	2	7
	学術研究、専門・技術サービス業	202	20	28	44	61	41	5	2	1
	宿泊業、飲食サービス業	881	71	89	187	325	154	26	6	23
	生活関連サービス業、娯楽業	472	55	71	98	132	82	22	8	4
	教育、学習支援業	259	28	30	70	66	55	4	3	3
	医療、福祉	624	31	42	115	188	188	30	17	13
複合サービス事業	17	-	-	3	13	-	-	-	1	
サービス業(他に分類されないもの)	379	141	51	49	78	40	11	6	3	
従業者	総数	46,922	9,264	5,466	10,298	12,691	6,758	1,157	424	864
	第一次産業	64	24	2	-	19	16	1	-	2
	農林漁業	64	24	2	-	19	16	1	-	2
	第二次産業	5,478	1,214	1,365	905	1,034	860	72	3	25
	鉱業、採石業、砂利採取業	3	2	-	-	-	-	-	-	1
	建設業	3,880	717	859	640	808	761	72	3	20
	製造業	1,595	495	506	265	226	99	-	-	4
	第三次産業	41,380	8,026	4,099	9,393	11,638	5,882	1,084	421	837
	電気・ガス・熱供給・水道業	5	-	-	-	4	1	-	-	-
	情報通信業	311	2	20	14	191	72	6	6	-
	運輸業、郵便業	1,484	775	75	348	187	96	-	-	3
	卸売業、小売業	8,745	1,626	1,411	2,251	1,906	1,128	153	116	154
	金融業、保険業	947	528	33	160	135	67	24	-	-
	不動産業、物品賃貸業	1,591	209	392	330	361	239	28	5	27
	学術研究、専門・技術サービス業	1,149	185	155	214	327	229	16	5	18
	宿泊業、飲食サービス業	5,569	443	533	1,066	2,057	908	319	34	209
	生活関連サービス業、娯楽業	1,738	151	322	258	660	252	47	16	32
	教育、学習支援業	1,571	328	142	399	389	293	10	8	2
	医療、福祉	12,434	2,832	726	3,258	2,638	2,161	226	219	374
複合サービス事業	413	-	-	41	371	-	-	-	1	
サービス業(他に分類されないもの)	5,423	947	290	1,054	2,412	436	255	12	17	

資料:総務省統計局「令和3年経済センサス活動調査」

12. 町丁字別、産業大分類別

産業大分類	総数		農林漁業		鉱業、採石業、砂利採取業		建設業		製造業		電気・ガス・熱供給・水道業		情報通信業		運輸業、郵便業		卸売業、小売業	
	事業所数	従業者数	事業所数	従業者数	事業所数	従業者数	事業所数	従業者数	事業所数	従業者数	事業所数	従業者数	事業所数	従業者数	事業所数	従業者数	事業所数	従業者数
沖縄市	5,163	46,922	14	64	2	3	370	3,880	172	1,595	2	5	32	311	57	1,484	1,154	8,745
八重島1丁目	5	35	-	-	-	-	-	-	-	-	-	-	-	-	-	-	1	3
八重島2丁目	25	279	-	-	-	-	2	24	-	-	-	-	1	31	1	88	8	46
八重島3丁目	6	117	-	-	-	-	1	20	-	-	-	-	-	-	2	93	3	4
安慶田1丁目	58	276	1	1	-	-	2	18	3	4	-	-	-	-	-	-	15	49
安慶田2丁目	24	64	-	-	-	-	1	7	1	5	-	-	-	-	-	-	3	4
安慶田3丁目	18	367	-	-	-	-	2	29	-	-	-	-	-	-	-	-	5	69
安慶田4丁目	36	526	-	-	-	-	3	11	1	18	-	-	-	-	1	60	7	32
安慶田5丁目	12	107	-	-	-	-	2	7	-	-	-	-	-	-	-	-	4	39
越来1丁目	19	51	-	-	-	-	1	6	-	-	-	-	-	-	-	-	6	24
越来2丁目	15	94	-	-	-	-	-	-	1	11	-	-	-	-	1	2	2	14
越来3丁目	19	143	-	-	-	-	2	11	1	2	-	-	-	-	-	-	4	46
園田1丁目	31	147	1	4	-	-	1	23	-	-	-	-	-	-	-	-	4	9
園田2丁目	26	197	-	-	-	-	1	43	-	-	-	-	-	-	-	-	4	29
園田3丁目	49	201	-	-	-	-	2	21	1	37	-	-	-	-	-	-	8	33
嘉間良1丁目	22	116	-	-	-	-	3	38	2	3	-	-	-	-	-	-	5	11
嘉間良2丁目	5	23	-	-	-	-	1	15	-	-	-	-	-	-	-	-	-	-
嘉間良3丁目	2	1	-	-	-	-	-	-	-	-	-	-	-	-	-	-	-	-
海邦1丁目	25	192	-	-	-	-	5	27	-	-	-	-	-	-	-	-	5	18
海邦2丁目	42	285	-	-	-	-	4	27	-	-	-	-	2	48	-	-	5	26
海邦町	30	832	-	-	1	1	3	99	13	494	-	-	-	-	3	86	5	79
久保田1丁目	36	131	-	-	-	-	-	-	3	16	-	-	-	-	-	-	9	26
久保田2丁目	11	29	-	-	-	-	1	8	1	5	-	-	-	-	-	-	4	6
久保田3丁目	35	439	-	-	-	-	-	-	1	13	-	-	-	-	-	-	11	184
宮里1丁目	23	203	-	-	-	-	-	-	-	-	-	-	-	-	1	1	9	45
宮里2丁目	36	243	-	-	-	-	2	17	1	1	-	-	-	-	-	-	8	95
宮里3丁目	38	279	-	-	-	-	4	23	2	14	-	-	-	-	-	-	10	48
宮里4丁目	49	557	-	-	-	-	8	96	-	-	-	-	-	-	-	-	12	144
胡屋1丁目	74	478	-	-	-	-	1	11	1	1	-	-	2	4	-	-	13	89
胡屋2丁目	52	466	-	-	-	-	2	6	1	2	-	-	-	-	-	-	14	171
胡屋3丁目	18	39	-	-	-	-	1	1	1	4	-	-	1	1	-	-	2	3
胡屋4丁目	24	269	-	-	-	-	3	17	1	1	-	-	-	-	-	-	5	21
胡屋5丁目	23	255	-	-	-	-	2	19	1	4	-	-	1	4	-	-	1	11
胡屋6丁目	23	432	-	-	-	-	2	6	1	33	-	-	-	-	1	59	4	20
胡屋7丁目	26	388	-	-	-	-	4	36	-	-	-	-	-	-	-	-	3	9

資料:総務省統計局「令和3年経済センサス活動調査」

## 事業所数及び従業者数（民営）

（令和3年6月1日現在）

金融業、 保険業		不動産業、 物品賃貸業		学術研究、 専門・技術 サービス業		宿泊業、 飲食 サービス業		生活関連 サービス業、 娯楽業		教育、 学習支援業		医療、福祉		複合サービス 事業		サービス業 (他に分類さ れないもの)		産業大分類
事業 所数	従業 者数	事業 所数	従業 者数	事業 所数	従業 者数	事業 所数	従業 者数	事業 所数	従業 者数	事業 所数	従業 者数	事業 所数	従業 者数	事業 所数	従業 者数	事業 所数	従業 者数	
79	947	447	1,591	202	1,149	881	5,569	472	1,738	259	1,571	624	12,434	17	413	379	5,423	沖 縄 市
-	-	-	-	-	-	-	-	1	1	-	-	-	-	-	-	3	31	八重島1丁目
-	-	1	2	-	-	1	2	-	-	1	2	4	41	-	-	6	43	八重島2丁目
-	-	-	-	-	-	-	-	-	-	-	-	-	-	-	-	-	-	八重島3丁目
-	-	4	5	3	11	7	54	8	18	-	-	9	82	-	-	6	34	安慶田1丁目
-	-	7	8	1	2	2	21	4	6	1	1	1	6	-	-	3	4	安慶田2丁目
-	-	2	6	1	3	3	8	1	2	-	-	2	29	-	-	2	221	安慶田3丁目
1	9	4	17	-	-	7	41	4	9	1	1	5	322	-	-	2	6	安慶田4丁目
1	-	1	5	1	3	-	-	1	3	-	-	1	28	-	-	1	22	安慶田5丁目
-	-	1	1	1	1	-	-	3	4	-	-	1	3	1	5	5	7	越来1丁目
-	-	5	8	-	-	1	1	-	-	1	15	2	39	-	-	2	4	越来2丁目
-	-	1	3	-	-	1	4	5	16	-	-	4	59	-	-	1	2	越来3丁目
1	25	7	16	-	-	9	35	3	3	2	11	3	21	-	-	-	-	園田1丁目
-	-	6	27	1	5	4	7	2	14	1	1	5	68	-	-	2	3	園田2丁目
-	-	2	4	1	2	30	80	1	1	2	20	-	-	-	-	2	3	園田3丁目
-	-	4	4	1	3	1	2	1	1	1	19	1	20	-	-	3	15	嘉間良1丁目
-	-	-	-	1	1	-	-	-	-	-	-	-	-	-	-	3	7	嘉間良2丁目
-	-	-	-	-	-	-	-	1	1	-	-	-	-	-	-	1	-	嘉間良3丁目
-	-	2	14	-	-	3	15	-	-	1	3	8	112	-	-	1	3	海邦1丁目
-	-	2	3	5	21	5	39	7	8	1	1	9	105	-	-	2	7	海邦2丁目
-	-	1	10	-	-	-	-	-	-	-	-	1	9	-	-	3	54	海邦町
1	3	5	16	2	6	4	6	7	22	1	1	2	31	1	3	1	1	久保田1丁目
-	-	1	2	-	-	-	-	-	-	2	4	-	-	-	-	2	4	久保田2丁目
1	21	2	2	1	5	7	106	5	16	3	37	3	52	-	-	1	3	久保田3丁目
-	-	1	1	1	4	2	34	3	22	1	1	2	14	-	-	3	81	宮里1丁目
1	4	5	20	-	-	-	-	7	14	3	16	8	75	-	-	1	1	宮里2丁目
-	-	5	11	1	1	6	49	1	1	4	26	3	101	-	-	2	5	宮里3丁目
2	4	5	20	1	4	6	33	2	9	4	19	6	68	-	-	3	160	宮里4丁目
1	44	8	15	3	8	30	70	3	14	2	3	8	173	-	-	2	46	胡屋1丁目
1	17	9	17	-	-	5	62	7	9	6	51	6	130	-	-	1	1	胡屋2丁目
-	-	4	12	-	-	-	-	5	8	2	2	-	-	-	-	2	8	胡屋3丁目
-	-	5	8	-	-	1	5	5	7	1	3	1	6	1	200	1	1	胡屋4丁目
-	-	3	8	1	19	3	9	1	10	4	117	5	53	-	-	1	1	胡屋5丁目
-	-	1	2	2	10	2	45	1	31	2	21	6	171	-	-	1	34	胡屋6丁目
-	-	1	1	1	1	5	39	3	62	-	-	8	236	-	-	1	4	胡屋7丁目

## 12. 町丁字別、産業大分類別

産業大分類	総数		農林漁業		鉱業、採石業、砂利採取業		建設業		製造業		電気・ガス・熱供給・水道業		情報通信業		運輸業、郵便業		卸売業、小売業	
	事業所数	従業者数	事業所数	従業者数	事業所数	従業者数	事業所数	従業者数	事業所数	従業者数	事業所数	従業者数	事業所数	従業者数	事業所数	従業者数	事業所数	従業者数
高原1丁目	14	144	-	-	-	-	2	26	1	6	-	-	-	-	1	2	3	73
高原2丁目	26	202	-	-	-	-	2	60	2	9	-	-	1	2	-	-	5	51
高原3丁目	13	68	-	-	-	-	-	-	1	1	-	-	-	-	-	-	2	9
高原4丁目	62	346	1	3	-	-	8	61	2	6	-	-	1	3	1	67	12	42
高原5丁目	57	482	-	-	-	-	-	-	-	-	-	-	-	-	-	-	18	102
高原6丁目	43	324	-	-	-	-	4	20	-	-	-	-	-	-	-	-	11	78
高原7丁目	44	424	-	-	-	-	1	10	-	-	-	-	-	-	1	40	12	114
山内1丁目	13	181	-	-	-	-	-	-	1	2	-	-	-	-	-	-	1	1
山内2丁目	56	216	-	-	-	-	5	21	2	3	-	-	-	-	-	-	13	60
山内3丁目	37	496	-	-	-	-	3	23	1	1	-	-	-	-	-	-	9	79
山内4丁目	34	170	-	-	-	-	2	18	-	-	-	-	-	-	-	-	9	33
山里1丁目	31	273	-	-	-	-	1	3	-	-	-	-	-	-	-	-	8	109
山里2丁目	32	145	-	-	-	-	3	16	-	-	-	-	-	-	-	-	6	30
山里3丁目	16	141	-	-	-	-	2	28	1	1	-	-	1	1	1	71	4	23
字倉敷	7	45	4	27	-	-	-	-	1	3	-	-	-	-	-	-	-	-
室川1丁目	10	61	-	-	-	-	1	3	1	1	-	-	-	-	-	-	4	20
室川2丁目	48	452	-	-	-	-	4	15	1	15	-	-	-	-	-	-	9	63
住吉1丁目	65	482	-	-	-	-	-	-	2	3	-	-	1	2	-	-	33	158
住吉2丁目	29	175	-	-	-	-	3	17	1	1	-	-	-	-	-	-	13	143
諸見里1丁目	66	358	-	-	-	-	3	28	2	16	-	-	-	-	-	-	9	24
諸見里2丁目	18	74	-	-	-	-	3	23	1	1	-	-	-	-	-	-	1	3
諸見里3丁目	53	388	-	-	-	-	3	16	3	12	-	-	-	-	-	-	12	79
字諸見里	-	-	-	-	-	-	-	-	-	-	-	-	-	-	-	-	-	-
松本1丁目	32	271	-	-	-	-	3	29	1	11	-	-	-	-	-	-	3	21
松本2丁目	15	82	-	-	-	-	1	13	-	-	-	-	-	-	-	-	3	19
松本3丁目	33	160	-	-	-	-	6	28	-	-	-	-	-	-	-	-	8	34
松本4丁目	16	52	-	-	-	-	1	4	-	-	-	-	-	-	-	-	2	7
松本5丁目	38	384	-	-	-	-	1	5	2	17	-	-	-	-	2	104	12	121
松本6丁目	16	518	-	-	-	-	1	5	-	-	-	-	-	-	-	-	5	109
松本7丁目	19	363	-	-	-	-	1	8	2	4	-	-	-	-	1	4	6	53
字松本	35	349	-	-	-	-	2	16	1	1	-	-	-	-	-	-	8	160
照屋1丁目	71	212	-	-	-	-	4	44	2	4	1	4	1	5	-	-	16	61
照屋2丁目	20	84	-	-	-	-	1	10	1	2	-	-	-	-	-	-	5	42
照屋3丁目	15	88	-	-	-	-	1	2	1	2	-	-	1	2	-	-	3	41
照屋4丁目	8	56	-	-	-	-	2	5	-	-	-	-	-	-	-	-	1	1
照屋5丁目	21	111	-	-	-	-	3	42	-	-	-	-	-	-	-	-	2	5

資料：総務省統計局「令和3年経済センサス活動調査」

## 事業所数及び従業者数（民営） つづき

（令和3年6月1日現在）

金融業、 保険業		不動産業、 物品賃貸業		学術研究、 専門・技術 サービス業		宿泊業、 飲食 サービス業		生活関連 サービス業、 娯楽業		教育、 学習支援業		医療、福祉		複合サービス 事業		サービス業 (他に分類さ れないもの)		産業大分類
事業 所数	従業 者数	事業 所数	従業 者数	事業 所数	従業 者数	事業 所数	従業 者数	事業 所数	従業 者数	事業 所数	従業 者数	事業 所数	従業 者数	事業 所数	従業 者数	事業 所数	従業 者数	
-	-	1	1	-	-	1	3	3	4	-	-	2	29	-	-	-	-	高原1丁目
-	-	9	24	1	3	1	3	-	-	-	-	4	48	-	-	1	2	高原2丁目
-	-	2	9	-	-	3	20	-	-	2	3	2	25	-	-	1	1	高原3丁目
-	-	5	13	2	13	11	36	3	6	3	15	4	40	-	-	9	41	高原4丁目
1	18	3	12	1	4	7	40	7	13	6	31	10	243	1	10	3	9	高原5丁目
1	15	1	4	2	8	4	25	6	8	2	62	12	104	-	-	-	-	高原6丁目
-	-	4	15	-	-	8	134	6	28	4	12	7	62	1	9	-	-	高原7丁目
-	-	-	-	-	-	2	9	1	12	-	-	5	134	-	-	3	23	山内1丁目
-	-	3	10	2	15	4	13	11	23	5	10	6	48	1	6	4	7	山内2丁目
1	15	7	47	4	46	3	25	2	2	2	3	3	244	-	-	2	11	山内3丁目
-	-	2	5	3	7	4	20	8	35	-	-	4	44	-	-	2	8	山内4丁目
1	23	3	5	1	1	3	3	-	-	1	1	9	113	-	-	4	15	山里1丁目
-	-	3	10	1	19	7	27	4	11	3	9	4	22	-	-	1	1	山里2丁目
-	-	1	1	1	4	2	7	1	2	-	-	-	-	-	-	2	3	山里3丁目
-	-	-	-	-	-	-	-	2	15	-	-	-	-	-	-	-	-	字倉敷
-	-	1	1	-	-	-	-	-	-	-	-	3	36	-	-	-	-	室川1丁目
2	23	7	15	-	-	10	23	3	7	3	9	6	134	-	-	3	148	室川2丁目
1	39	2	12	2	7	2	102	2	6	4	5	12	126	-	-	4	22	住吉1丁目
-	-	6	8	-	-	2	2	4	4	-	-	-	-	-	-	-	-	住吉2丁目
1	12	5	10	4	13	21	35	7	17	5	114	6	83	-	-	3	6	諸見里1丁目
-	-	3	4	1	3	2	4	2	13	-	-	2	19	-	-	3	4	諸見里2丁目
1	14	8	40	4	26	6	20	3	19	3	17	8	142	1	1	1	2	諸見里3丁目
-	-	-	-	-	-	-	-	-	-	-	-	-	-	-	-	-	-	字諸見里
-	-	1	1	1	2	4	14	7	13	2	26	8	123	-	-	2	31	松本1丁目
1	2	-	-	-	-	2	13	2	8	1	2	3	21	-	-	2	4	松本2丁目
-	-	-	-	5	25	4	10	5	6	-	-	4	56	-	-	1	1	松本3丁目
-	-	3	5	-	-	1	3	2	9	3	5	2	16	-	-	2	3	松本4丁目
1	4	1	8	1	10	4	29	7	19	2	4	2	34	-	-	3	29	松本5丁目
1	2	1	1	-	-	4	61	-	-	-	-	1	331	-	-	3	9	松本6丁目
-	-	-	-	-	-	4	18	2	117	1	37	-	-	-	-	2	122	松本7丁目
-	-	5	12	-	-	6	78	3	14	2	2	7	60	1	6	-	-	字松本
-	-	4	5	6	23	13	21	12	17	4	9	5	12	-	-	3	7	照屋1丁目
-	-	1	1	2	12	1	1	1	1	4	5	2	5	1	4	1	1	照屋2丁目
-	-	-	-	1	3	2	6	3	7	1	14	1	7	-	-	1	4	照屋3丁目
-	-	-	-	-	-	-	-	2	3	1	7	2	40	-	-	-	-	照屋4丁目
1	6	1	3	1	1	2	3	1	1	1	1	6	34	-	-	3	15	照屋5丁目

## 12. 町丁字別、産業大分類別

産業大分類	総数		農林漁業		鉱業、採石業、砂利採取業		建設業		製造業		電気・ガス・熱供給・水道業		情報通信業		運輸業、郵便業		卸売業、小売業	
	事業所数	従業者数	事業所数	従業者数	事業所数	従業者数	事業所数	従業者数	事業所数	従業者数	事業所数	従業者数	事業所数	従業者数	事業所数	従業者数	事業所数	従業者数
上地1丁目	143	886	-	-	-	-	3	17	2	13	-	-	2	133	1	13	26	208
上地2丁目	119	555	-	-	-	-	-	-	2	7	-	-	-	-	-	-	11	55
上地3丁目	35	178	-	-	-	-	2	21	2	15	-	-	-	-	-	-	9	61
上地4丁目	32	287	-	-	-	-	3	15	-	-	-	-	-	-	1	1	8	94
字上地	1	19	-	-	-	-	-	-	-	-	-	-	-	-	1	19	-	-
城前町	31	131	-	-	-	-	-	-	1	2	-	-	-	-	1	1	3	7
大里1丁目	25	419	-	-	-	-	4	28	1	2	-	-	-	-	-	-	7	52
大里2丁目	34	156	-	-	-	-	2	24	2	3	-	-	1	2	-	-	3	10
字大里	26	226	-	-	-	-	2	13	1	14	-	-	-	-	-	-	10	73
知花1丁目	46	436	-	-	-	-	3	41	-	-	-	-	-	-	-	-	9	30
知花2丁目	24	113	-	-	-	-	1	7	1	2	-	-	-	-	-	-	8	47
知花3丁目	18	119	-	-	-	-	2	32	2	39	-	-	-	-	-	-	3	7
知花4丁目	47	634	-	-	1	2	8	160	3	46	-	-	-	-	2	96	12	145
知花5丁目	69	785	-	-	-	-	5	45	5	40	-	-	-	-	2	12	20	109
知花6丁目	91	1,168	-	-	-	-	4	49	2	22	-	-	-	-	-	-	26	249
字知花	5	134	-	-	-	-	-	-	1	38	-	-	-	-	-	-	1	20
池原1丁目	17	273	-	-	-	-	5	122	-	-	-	-	-	-	-	-	6	24
池原2丁目	24	204	-	-	-	-	3	52	1	4	-	-	-	-	-	-	8	36
池原3丁目	18	173	-	-	-	-	-	-	-	-	-	-	-	2	10	4	60	
池原4丁目	14	106	1	1	-	-	2	26	-	-	-	-	-	-	-	-	2	7
池原5丁目	16	134	2	16	-	-	1	3	-	-	-	-	-	-	-	-	3	25
字池原	13	213	-	-	-	-	2	16	-	-	-	-	-	-	-	-	1	9
中央1丁目	179	1,749	1	7	-	-	3	32	-	-	-	-	1	4	-	-	72	214
中央2丁目	48	581	-	-	-	-	2	10	3	9	-	-	1	5	-	-	8	21
中央3丁目	62	241	-	-	-	-	2	12	3	7	-	-	1	6	-	-	14	38
中央4丁目	25	145	-	-	-	-	1	3	3	13	-	-	-	-	-	-	4	46
仲宗根町	51	364	-	-	-	-	-	-	1	1	-	-	2	18	1	1	3	9
登川1丁目	34	269	1	1	-	-	2	6	-	-	-	-	-	-	-	-	9	72
登川2丁目	31	339	-	-	-	-	1	19	-	-	-	-	-	-	2	3	6	30
登川3丁目	27	229	-	-	-	-	5	25	1	62	-	-	-	-	2	2	7	36
字登川	144	3,682	1	1	-	-	18	312	16	141	-	-	-	-	11	302	31	405
東1丁目	38	374	-	-	-	-	3	23	1	5	-	-	-	-	-	-	7	50
東2丁目	62	501	-	-	-	-	-	-	1	8	-	-	-	-	-	-	15	186
桃原1丁目	13	96	-	-	-	-	2	9	2	16	-	-	-	-	-	-	1	1
桃原2丁目	11	69	-	-	-	-	2	17	-	-	-	-	-	-	-	-	1	19
桃原3丁目	12	52	-	-	-	-	-	-	-	-	-	-	-	-	-	-	3	4
字桃原	17	156	-	-	-	-	2	51	2	8	-	-	-	-	-	-	2	10

資料：総務省統計局「令和3年経済センサス活動調査」

## 事業所数及び従業者数（民営） つづき

（令和3年6月1日現在）

金融業、 保険業		不動産業、 物品賃貸業		学術研究、 専門・技術 サービス業		宿泊業、 飲食 サービス業		生活関連 サービス業、 娯楽業		教育、 学習支援業		医療、福祉		複合サービス 事業		サービス業 (他に分類さ れないもの)		産業大分類
事業 所数	従業 者数	事業 所数	従業 者数	事業 所数	従業 者数	事業 所数	従業 者数	事業 所数	従業 者数	事業 所数	従業 者数	事業 所数	従業 者数	事業 所数	従業 者数	事業 所数	従業 者数	
3	29	7	30	4	7	71	270	9	42	5	32	4	33	1	31	5	28	上地1丁目
3	125	9	36	4	18	82	263	-	-	3	19	2	14	-	-	3	18	上地2丁目
1	1	5	13	3	5	3	12	3	4	1	3	5	42	-	-	1	1	上地3丁目
-	-	5	6	-	-	7	138	1	2	1	1	4	25	-	-	2	5	上地4丁目
-	-	-	-	-	-	-	-	-	-	-	-	-	-	-	-	-	-	字上地
4	88	4	9	-	-	12	18	3	3	-	-	-	-	-	-	3	3	城前町
-	-	1	6	1	3	2	6	1	17	1	2	5	130	-	-	2	173	大里1丁目
1	8	3	7	1	2	14	48	3	12	1	11	2	27	-	-	1	2	大里2丁目
1	20	-	-	-	-	2	15	1	1	2	11	4	55	-	-	3	24	字大里
-	-	7	20	8	37	4	9	6	8	1	1	5	70	-	-	3	220	知花1丁目
-	-	3	7	-	-	-	-	1	1	2	8	5	21	-	-	3	20	知花2丁目
-	-	1	1	-	-	1	4	2	4	1	4	-	-	-	-	6	28	知花3丁目
-	-	1	7	5	37	3	20	6	46	-	-	2	17	-	-	4	58	知花4丁目
1	2	5	44	1	4	8	142	4	23	2	2	7	291	-	-	9	71	知花5丁目
2	16	6	22	6	49	4	27	11	21	3	18	21	651	-	-	6	44	知花6丁目
-	-	-	-	-	-	-	-	-	-	1	58	2	18	-	-	-	-	字知花
-	-	2	3	-	-	2	19	-	-	-	-	-	-	-	-	2	105	池原1丁目
-	-	4	36	1	2	2	9	-	-	-	-	3	49	-	-	2	16	池原2丁目
-	-	-	-	2	6	3	9	1	4	1	24	5	60	-	-	-	-	池原3丁目
-	-	-	-	3	32	3	19	1	15	-	-	1	5	-	-	1	1	池原4丁目
-	-	-	-	-	-	2	25	4	40	-	-	1	16	-	-	3	9	池原5丁目
1	-	1	-	-	-	4	19	-	-	1	64	-	-	-	-	3	105	字池原
5	30	8	35	8	13	42	107	12	19	9	13	10	63	1	4	7	1,208	中央1丁目
2	7	11	50	2	15	4	14	2	25	4	13	2	10	-	-	7	402	中央2丁目
1	10	12	21	4	19	12	57	7	35	4	21	-	-	-	-	2	15	中央3丁目
2	9	2	5	1	2	1	7	3	5	2	2	2	27	-	-	4	26	中央4丁目
-	-	10	96	5	29	8	20	4	4	2	28	4	117	-	-	11	41	仲宗根町
-	-	-	-	-	-	6	101	4	8	1	2	7	62	1	7	3	10	登川1丁目
-	-	1	7	2	16	8	33	2	6	-	-	8	223	-	-	1	2	登川2丁目
-	-	3	10	2	11	1	69	3	3	-	-	-	-	-	-	3	11	登川3丁目
-	-	9	106	5	58	9	114	3	14	2	2	10	1,663	1	6	28	558	字登川
3	42	8	18	1	3	5	117	3	4	2	7	2	20	1	81	2	4	東1丁目
2	14	5	13	4	17	9	89	8	27	5	18	11	122	-	-	2	7	東2丁目
-	-	1	1	1	13	1	34	1	1	1	15	-	-	-	-	3	6	桃原1丁目
-	-	2	4	1	2	-	-	1	3	-	-	2	20	-	-	2	4	桃原2丁目
-	-	1	12	-	-	-	-	3	3	1	1	2	29	-	-	2	3	桃原3丁目
-	-	-	-	-	-	-	-	-	-	3	7	4	44	-	-	4	36	字桃原

12. 町丁字別、産業大分類別

産業大分類	総数		農林漁業		鉱業、採石業、砂利採取業		建設業		製造業		電気・ガス・熱供給・水道業		情報通信業		運輸業、郵便業		卸売業、小売業	
	事業所数	従業者数	事業所数	従業者数	事業所数	従業者数	事業所数	従業者数	事業所数	従業者数	事業所数	従業者数	事業所数	従業者数	事業所数	従業者数	事業所数	従業者数
南桃原1丁目	35	195	-	-	-	-	-	-	1	3	-	-	-	-	-	-	3	23
南桃原2丁目	20	138	-	-	-	-	2	32	-	-	-	-	-	-	-	-	4	18
南桃原3丁目	48	249	-	-	-	-	3	47	-	-	-	-	-	-	-	-	15	82
南桃原4丁目	40	403	-	-	-	-	2	19	1	1	-	-	-	-	-	-	11	264
比屋根1丁目	43	392	-	-	-	-	2	5	-	-	-	-	1	2	1	3	7	63
比屋根2丁目	27	1,175	-	-	-	-	1	2	-	-	-	-	-	-	1	17	4	89
比屋根3丁目	8	192	-	-	-	-	3	19	1	2	-	-	-	-	-	-	-	-
比屋根4丁目	19	205	-	-	-	-	1	24	2	10	-	-	-	-	1	13	3	9
比屋根5丁目	8	341	-	-	-	-	-	-	-	-	-	-	-	-	-	-	2	14
比屋根6丁目	37	237	-	-	-	-	3	44	-	-	-	-	-	-	-	-	9	80
比屋根7丁目	46	495	-	-	-	-	6	38	2	21	-	-	-	-	1	33	7	84
美原1丁目	67	485	-	-	-	-	6	72	1	1	-	-	1	1	-	-	25	182
美原2丁目	56	612	-	-	-	-	4	34	1	1	-	-	-	-	-	-	14	177
美原3丁目	41	279	-	-	-	-	5	40	1	3	-	-	-	-	-	-	9	79
美原4丁目	54	401	-	-	-	-	3	37	1	2	-	-	-	-	-	-	12	137
美里1丁目	66	575	-	-	-	-	1	3	2	4	-	-	1	1	1	85	12	40
美里2丁目	29	206	-	-	-	-	1	9	1	24	-	-	-	-	-	-	3	19
美里3丁目	21	125	-	-	-	-	-	-	-	-	-	-	-	-	-	-	3	34
美里4丁目	35	269	-	-	-	-	3	9	1	23	-	-	-	-	1	1	5	27
美里5丁目	42	228	-	-	-	-	4	21	2	10	-	-	1	1	1	37	11	55
美里6丁目	27	511	-	-	-	-	4	275	4	68	-	-	-	-	-	-	7	35
字美里	1	3	-	-	-	-	-	-	-	-	-	-	-	-	-	-	-	-
美里仲原町	46	370	-	-	-	-	4	24	-	-	-	-	-	-	-	-	9	58
泡瀬1丁目	67	627	-	-	-	-	9	150	2	6	-	-	-	-	1	1	9	70
泡瀬2丁目	78	415	-	-	-	-	5	26	2	9	-	-	-	-	2	5	20	84
泡瀬3丁目	78	447	-	-	-	-	8	50	1	2	-	-	5	33	-	-	9	45
泡瀬4丁目	119	1,092	-	-	-	-	7	64	2	4	-	-	-	-	1	12	25	288
泡瀬5丁目	45	241	-	-	-	-	2	6	-	-	-	-	-	-	-	-	13	61
泡瀬6丁目	22	64	-	-	-	-	1	6	-	-	-	-	-	-	-	-	7	15
明道1丁目	18	138	-	-	-	-	-	-	1	7	-	-	-	-	-	-	4	45
与儀1丁目	39	505	-	-	-	-	-	-	3	23	-	-	-	-	-	-	10	35
与儀2丁目	16	186	-	-	-	-	3	29	2	11	-	-	-	-	1	52	2	17
与儀3丁目	51	848	-	-	-	-	10	109	2	15	-	-	-	-	1	13	14	310
古謝1丁目	6	66	-	-	-	-	1	15	1	12	-	-	-	-	-	-	1	1
古謝2丁目	75	814	1	3	-	-	10	84	4	15	-	-	1	1	1	75	21	313
古謝3丁目	25	257	-	-	-	-	9	83	1	7	-	-	-	-	-	-	2	10
古謝津嘉山町	56	302	-	-	-	-	9	49	1	4	1	1	1	1	-	-	12	38

資料：総務省統計局「令和3年経済センサス活動調査」

## 事業所数及び従業者数（民営） つづき

（令和3年6月1日現在）

金融業、 保険業		不動産業、 物品賃貸業		学術研究、 専門・技術 サービス業		宿泊業、 飲食 サービス業		生活関連 サービス業、 娯楽業		教育、 学習支援業		医療、福祉		複合サービス 事業		サービス業 (他に分類さ れないもの)		産業大分類
事業 所数	従業 者数	事業 所数	従業 者数	事業 所数	従業 者数	事業 所数	従業 者数	事業 所数	従業 者数	事業 所数	従業 者数	事業 所数	従業 者数	事業 所数	従業 者数	事業 所数	従業 者数	
-	-	5	17	-	-	13	52	7	9	3	67	1	8	-	-	2	16	南桃原1丁目
-	-	1	1	-	-	3	4	2	2	-	-	3	58	-	-	5	23	南桃原2丁目
1	1	3	6	-	-	4	20	5	12	6	21	10	59	-	-	1	1	南桃原3丁目
2	5	3	17	2	10	6	33	5	9	3	9	2	18	-	-	3	18	南桃原4丁目
3	49	2	6	-	-	11	146	8	17	2	24	5	76	-	-	1	1	比屋根1丁目
-	-	2	14	3	47	1	26	6	71	-	-	8	900	-	-	1	9	比屋根2丁目
-	-	1	3	1	3	-	-	-	-	-	-	1	11	-	-	1	154	比屋根3丁目
-	-	1	1	-	-	3	49	1	1	2	49	4	46	-	-	1	3	比屋根4丁目
-	-	-	-	-	-	2	16	1	70	-	-	3	241	-	-	-	-	比屋根5丁目
-	-	5	18	2	6	3	41	4	11	1	1	8	32	-	-	2	4	比屋根6丁目
-	-	5	16	1	10	21	275	2	10	-	-	1	8	-	-	-	-	比屋根7丁目
1	5	3	11	-	-	6	63	7	22	4	13	12	114	-	-	1	1	美原1丁目
6	93	3	12	2	32	9	74	3	28	1	1	10	141	-	-	3	19	美原2丁目
1	2	3	7	1	1	7	68	6	19	2	5	5	45	-	-	1	10	美原3丁目
1	4	2	3	3	9	7	73	6	15	3	20	14	98	-	-	2	3	美原4丁目
1	1	3	12	2	14	29	50	1	1	3	37	7	321	-	-	3	6	美里1丁目
-	-	7	13	1	12	-	-	3	4	4	4	6	107	1	4	2	10	美里2丁目
-	-	8	22	-	-	1	8	3	7	1	1	2	15	1	35	2	3	美里3丁目
-	-	6	12	1	2	7	62	1	53	2	2	5	73	-	-	3	5	美里4丁目
1	3	1	2	3	8	1	24	3	5	5	29	2	17	1	1	6	15	美里5丁目
-	-	5	50	2	18	1	4	-	-	-	-	4	61	-	-	-	-	美里6丁目
-	-	-	-	-	-	-	-	1	3	-	-	-	-	-	-	-	-	字美里
2	28	5	11	-	-	4	115	6	7	4	4	8	88	-	-	4	35	美里仲原町
1	5	4	10	8	65	11	162	7	21	2	2	10	132	-	-	3	3	泡瀬1丁目
1	2	6	28	2	11	9	74	4	9	7	18	10	123	-	-	10	26	泡瀬2丁目
-	-	5	29	2	49	24	115	6	17	6	14	8	77	-	-	4	16	泡瀬3丁目
1	43	5	34	1	2	25	316	21	71	11	49	17	202	-	-	3	7	泡瀬4丁目
-	-	4	14	-	-	7	40	8	13	3	5	3	47	-	-	5	55	泡瀬5丁目
-	-	1	1	1	6	8	19	1	1	2	12	-	-	-	-	1	4	泡瀬6丁目
-	-	-	-	-	-	3	20	2	6	1	4	6	55	-	-	1	1	明道1丁目
-	-	1	7	2	10	5	66	1	2	1	5	8	79	-	-	8	278	与儀1丁目
-	-	-	-	-	-	8	77	-	-	-	-	-	-	-	-	-	-	与儀2丁目
-	-	2	9	2	14	5	24	2	4	2	7	5	329	-	-	6	14	与儀3丁目
-	-	-	-	-	-	-	-	-	-	-	-	3	38	-	-	-	-	古謝1丁目
1	3	2	2	5	34	1	19	3	12	3	2	14	202	-	-	8	49	古謝2丁目
1	2	1	4	2	21	2	7	3	36	-	-	1	63	-	-	3	24	古謝3丁目
-	-	7	24	3	10	4	18	6	18	1	1	10	137	-	-	1	1	古謝津嘉山町

## 13. 産業大分類別、存続・新設・廃業別事業所数(民営)

各年6月1日現在(単位:件)

産業大分類	平成28年				令和3年			
	総数	存続事業所	新設事業所	廃業事業所	総数	存続事業所	新設事業所	廃業事業所
事業所総数	5,275	4,614	661	923	5,163	3,720	1,443	1,629
第一次産業	5	3	2	1	14	2	12	2
農林漁業	5	3	2	1	14	2	12	2
第二次産業	468	418	50	71	544	345	199	127
鉱業、採石業、砂利採取業	1	1	-	-	2	1	1	-
建設業	284	250	34	49	370	210	160	84
製造業	183	167	16	22	172	134	38	43
第三次産業	4,802	4,193	609	851	4,605	3,373	1,232	1,500
電気・ガス・熱供給・水道業	-	-	-	-	2	-	2	-
情報通信業	28	25	3	8	32	15	17	11
運輸業、郵便業	53	49	4	9	57	41	16	11
卸売業、小売業	1,290	1,150	140	217	1,154	912	242	400
金融業、保険業	82	72	10	12	79	61	18	22
不動産業、物品賃貸業	394	359	35	73	447	316	131	78
学術研究、専門・技術サービス業	198	170	28	29	202	142	60	56
宿泊業、飲食サービス業	1,090	925	165	235	881	691	190	422
生活関連サービス業、娯楽業	524	467	57	106	472	363	109	177
教育、学習支援業	273	235	38	52	259	182	77	99
医療、福祉	484	391	93	65	624	357	267	131
複合サービス事業	18	18	-	1	17	15	2	4
サービス業(他に分類されないもの)	368	332	36	44	379	278	101	89

資料:総務省統計局「令和3年経済センサス活動調査」

※平成28年の値は「平成28年経済センサス活動調査」

## 14. 産業大分類別、存続・新設・廃業別従業者数(民営)

各年6月1日現在(単位:件)

産業大分類	平成28年				令和3年			
	総数	存続事業所	新設事業所	廃業事業所	総数	存続事業所	新設事業所	廃業事業所
従業者総数	44,432	39,481	4,951	6,098	46,922	33,100	13,822	11,254
第一次産業	104	35	69	7	64	23	41	59
農林漁業	104	35	69	7	64	23	41	59
第二次産業	4,582	3,991	591	607	5,478	3,750	1,728	1,069
鉱業、採石業、砂利採取業	2	2	-	-	3	2	1	-
建設業	2,763	2,462	301	392	3,880	2,410	1,470	651
製造業	1,817	1,527	290	215	1,595	1,338	257	418
第三次産業	39,746	35,455	4,291	5,484	41,380	29,327	12,053	10,126
電気・ガス・熱供給・水道業	-	-	-	-	5	-	5	-
情報通信業	280	271	9	51	311	182	129	50
運輸業、郵便業	1,481	1,355	126	179	1,484	1,204	280	128
卸売業、小売業	9,044	8,176	868	1,182	8,745	6,972	1,773	2,028
金融業、保険業	949	875	74	84	947	838	109	156
不動産業、物品賃貸業	1,403	1,204	199	228	1,591	1,135	456	264
学術研究、専門・技術サービス業	1,105	989	116	104	1,149	871	278	203
宿泊業、飲食サービス業	5,832	4,971	861	1,413	5,569	3,899	1,670	1,952
生活関連サービス業、娯楽業	2,198	1,864	334	408	1,738	1,333	405	525
教育、学習支援業	1,290	1,123	167	283	1,571	1,188	383	271
医療、福祉	10,842	9,643	1,199	830	12,434	7,923	4,511	3,349
複合サービス事業	439	439	-	3	413	408	5	19
サービス業(他に分類されないもの)	4,883	4,545	338	719	5,423	3,374	2,049	1,181

資料:総務省統計局「令和3年経済センサス活動調査」

※平成28年の値は「平成28年経済センサス活動調査」

## 15. 産業中分類別事業所数、

産業中分類	事業所数	従業者数						臨時雇用者
		総数	個人業主	無休家族従業者	有給役員	常用雇用者	無期雇用者	
総数	5,163	46,922	2,466	596	2,587	40,393	27,155	880
<b>農業, 林業</b>	<b>14</b>	<b>64</b>	-	-	<b>16</b>	<b>43</b>	<b>39</b>	<b>5</b>
農業	14	64	-	-	16	43	39	5
漁業	-	-	-	-	-	-	-	-
<b>鉱業, 採石業, 砂利採取業</b>	<b>2</b>	<b>3</b>	-	-	-	<b>2</b>	<b>2</b>	<b>1</b>
<b>建設業</b>	<b>370</b>	<b>3,880</b>	<b>70</b>	<b>20</b>	<b>479</b>	<b>3,197</b>	<b>2,795</b>	<b>114</b>
総合工事業	149	1,950	11	5	231	1,637	1,406	66
職別工事業(設備工事業を除く)	104	756	39	11	99	579	466	28
設備工事業	117	1,174	20	4	149	981	923	20
<b>製造業</b>	<b>172</b>	<b>1,595</b>	<b>86</b>	<b>20</b>	<b>124</b>	<b>1,337</b>	<b>1,082</b>	<b>28</b>
食料品製造業	35	323	21	4	16	276	159	6
飲料・たばこ・飼料製造業	8	150	1	1	8	119	109	21
繊維工業	16	38	14	-	1	23	21	-
木材・木製品製造業(家具を除く)	2	4	2	2	-	-	-	-
家具・装備品製造業	11	75	6	-	12	57	46	-
印刷・同関連業	13	56	9	2	2	43	42	-
化学工業	7	85	-	-	8	77	34	-
石油製品・石炭製品製造業	5	32	-	-	4	28	24	-
プラスチック製品製造業	3	33	1	1	4	27	24	-
窯業・土石製品製造業	21	262	5	1	29	227	206	-
鉄鋼業	2	205	-	-	11	194	192	-
金属製品製造業	20	177	8	5	16	148	138	-
はん用機械器具製造業	1	16	-	-	1	15	15	-
業務用機械器具製造業	3	33	1	1	5	26	26	-
電子部品・デバイス・電子回路製造業	1	8	-	-	-	8	8	-
情報通信機械器具製造業	1	5	-	-	1	4	4	-
その他の製造業	23	93	18	3	6	65	34	1
<b>電気・ガス・熱供給・水道業</b>	<b>2</b>	<b>5</b>	-	-	<b>5</b>	-	-	-
電気業	2	5	-	-	5	-	-	-
<b>情報通信業</b>	<b>32</b>	<b>311</b>	<b>3</b>	-	<b>24</b>	<b>284</b>	<b>140</b>	-
通信業	2	9	-	-	2	7	7	-
放送業	3	22	-	-	1	21	11	-
映像・音声・文字情報制作業	10	79	2	-	3	74	46	-
情報サービス業	17	201	1	-	18	182	76	-
<b>運輸業, 郵便業</b>	<b>57</b>	<b>1,484</b>	<b>13</b>	<b>3</b>	<b>65</b>	<b>1,384</b>	<b>1,217</b>	<b>19</b>
道路旅客運送業	23	821	10	3	27	781	688	-
道路貨物運送業	22	457	3	-	27	408	370	19
倉庫業	5	58	-	-	4	54	50	-
運輸に附帯するサービス業	7	148	-	-	7	141	109	-
<b>卸売業, 小売業</b>	<b>1,154</b>	<b>8,745</b>	<b>578</b>	<b>204</b>	<b>435</b>	<b>7,353</b>	<b>4,660</b>	<b>175</b>
繊維・衣服等卸売業	3	4	1	-	1	2	1	-
飲食料品卸売業	33	333	11	5	26	289	262	2
建築材料, 鉱物・金属材料等卸売業	42	330	9	4	28	289	252	-
機械器具卸売業	51	474	12	5	24	428	397	5
その他の卸売業	42	279	8	2	54	208	169	7

資料: 総務省統計局「令和3年経済センサス活動調査」

## 従業上の地位別従業者数（民営）

令和3年6月1日現在

産 業 中 分 類	事業所 数	従 業 者 数						
		総数	個人 業主	無休 家族 従業者	有給 役員	常用 雇用者	無期 雇用者	臨時 雇用者
各種商品小売業	2	124	-	-	6	118	68	-
織物・衣服・身の回り品小売業	113	330	81	22	16	202	129	9
飲食料品小売業	271	3,216	173	67	41	2,846	1,183	89
機械器具小売業	192	1,032	111	37	68	799	751	17
その他の小売業	380	2,479	166	59	150	2,059	1,350	45
無店舗小売業	24	143	5	3	21	113	98	1
<b>金融業, 保険業</b>	<b>79</b>	<b>947</b>	<b>7</b>	<b>2</b>	<b>40</b>	<b>898</b>	<b>855</b>	<b>-</b>
銀行業	15	221	-	-	-	221	220	-
協同組織金融業	9	198	-	-	11	187	172	-
貸金業, クレジットカード業等非預金信用機関	5	29	1	-	1	27	19	-
補助的金融業等	3	5	-	-	-	5	4	-
保険業(保険媒介代理業, 保険サービス業を含む)	47	494	6	2	28	458	440	-
<b>不動産業, 物品賃貸業</b>	<b>447</b>	<b>1,591</b>	<b>137</b>	<b>36</b>	<b>390</b>	<b>1,006</b>	<b>872</b>	<b>22</b>
不動産取引業	108	376	6	1	101	261	224	7
不動産賃貸業・管理業	305	969	124	35	275	525	443	10
物品賃貸業	34	246	7	-	14	220	205	5
<b>学術研究, 専門・技術サービス業</b>	<b>202</b>	<b>1,149</b>	<b>95</b>	<b>22</b>	<b>143</b>	<b>874</b>	<b>768</b>	<b>15</b>
学術・開発研究機関	1	11	-	-	-	11	-	-
専門サービス業(他に分類されないもの)	89	365	62	12	43	244	214	4
広告業	7	22	2	-	3	16	13	1
技術サービス業(他に分類されないもの)	105	751	31	10	97	603	541	10
<b>宿泊業, 飲食サービス業</b>	<b>881</b>	<b>5,569</b>	<b>664</b>	<b>156</b>	<b>120</b>	<b>4,487</b>	<b>2,005</b>	<b>142</b>
宿泊業	64	598	15	6	58	497	288	22
飲食店	744	4,215	629	142	51	3,304	1,410	89
持ち帰り・配達飲食サービス業	71	749	18	8	11	681	306	31
<b>生活関連サービス業, 娯楽業</b>	<b>472</b>	<b>1,738</b>	<b>360</b>	<b>48</b>	<b>56</b>	<b>1,203</b>	<b>785</b>	<b>71</b>
洗濯・理容・美容・浴場業	366	850	314	41	18	470	323	7
その他の生活関連サービス業	52	323	30	4	14	225	127	50
娯楽業	54	565	16	3	24	508	335	14
<b>教育, 学習支援業</b>	<b>259</b>	<b>1,571</b>	<b>182</b>	<b>16</b>	<b>67</b>	<b>1,217</b>	<b>637</b>	<b>89</b>
学校教育	10	223	2	-	21	197	114	3
その他の教育, 学習支援業	249	1,348	180	16	46	1,020	523	86
<b>医療, 福祉</b>	<b>624</b>	<b>12,434</b>	<b>164</b>	<b>29</b>	<b>417</b>	<b>11,715</b>	<b>8,443</b>	<b>109</b>
医療業	222	5,723	125	16	168	5,389	4,336	25
保健衛生	2	65	1	-	-	64	18	-
社会保険・社会福祉・介護事業	400	6,646	38	13	249	6,262	4,089	84
<b>複合サービス事業</b>	<b>17</b>	<b>413</b>	<b>1</b>	<b>-</b>	<b>-</b>	<b>412</b>	<b>369</b>	<b>-</b>
郵便局	12	335	1	-	-	334	291	-
協同組合(他に分類されないもの)	5	78	-	-	-	78	78	-
<b>サービス業(他に分類されないもの)</b>	<b>379</b>	<b>5,423</b>	<b>106</b>	<b>40</b>	<b>206</b>	<b>4,981</b>	<b>2,486</b>	<b>90</b>
政治・経済・文化団体	103	277	-	-	45	229	141	3
宗教	29	80	1	1	11	66	29	1
廃棄物処理業	24	405	2	3	31	363	356	6
自動車整備業	107	507	79	25	34	365	322	4
機械等修理業	19	145	12	3	7	122	120	1
職業紹介・労働者派遣業	12	192	1	-	9	182	41	-
その他の事業サービス業	82	3,799	11	8	69	3,636	1,463	75
その他のサービス業	3	18	-	-	-	18	14	-

## 16. 民営以外の事業所数、従業者数

(令和3年6月1日現在)

産業中分類	総数				国				地方公共団体			
	事業所	従業者数	男	女	事業所	従業者数	男	女	事業所	従業者数	男	女
総数	122	5,952	2,843	3,109	12	819	583	236	110	5,133	2,260	2,873
農業、林業	-	-	-	-	-	-	-	-	-	-	-	-
漁業	-	-	-	-	-	-	-	-	-	-	-	-
鉱業、採石業、砂利採取業	-	-	-	-	-	-	-	-	-	-	-	-
建設業	-	-	-	-	-	-	-	-	-	-	-	-
製造業	-	-	-	-	-	-	-	-	-	-	-	-
電気・ガス・熱供給・水道業	2	90	69	21	-	-	-	-	2	90	69	21
水道業	2	90	69	21	-	-	-	-	2	90	69	21
情報通信業	-	-	-	-	-	-	-	-	-	-	-	-
運輸業、郵便業	-	-	-	-	-	-	-	-	-	-	-	-
卸売業、小売業	-	-	-	-	-	-	-	-	-	-	-	-
金融業、保険業	-	-	-	-	-	-	-	-	-	-	-	-
不動産業、物品賃貸業	3	24	17	7	-	-	-	-	3	24	17	7
不動産賃貸業・管理業	3	24	17	7	-	-	-	-	3	24	17	7
学術研究、専門・技術サービス業	7	212	141	71	1	7	4	3	6	205	137	68
学術・開発研究機関	1	18	9	9	-	-	-	-	1	18	9	9
技術サービス業	6	194	132	62	1	7	4	3	5	187	128	59
宿泊業、飲食サービス業	4	87	44	43	-	-	-	-	4	87	44	43
持ち帰り・配達飲食サービス業	4	87	44	43	-	-	-	-	4	87	44	43
生活関連サービス業、娯楽業	1	10	5	5	-	-	-	-	1	10	5	5
娯楽業	1	10	5	5	-	-	-	-	1	10	5	5
教育、学習支援業	56	2,269	892	1,377	-	-	-	-	56	2,269	892	1,377
学校教育	49	2,137	829	1,308	-	-	-	-	49	2,137	829	1,308
その他の教育、学習支援業	7	132	63	69	-	-	-	-	7	132	63	69
医療、福祉	18	631	149	482	-	-	-	-	18	631	149	482
保健衛生	2	97	39	58	-	-	-	-	2	97	39	58
社会保険・社会福祉・介護事業	16	534	110	424	-	-	-	-	16	534	110	424
複合サービス事業	-	-	-	-	-	-	-	-	-	-	-	-
サービス業(他に分類されないもの)	5	72	56	16	-	-	-	-	5	72	56	16
廃棄物処理業	3	62	54	8	-	-	-	-	3	62	54	8
その他のサービス業	2	10	2	8	-	-	-	-	2	10	2	8
公務(他に分類されるものを除く)	26	2,557	1,470	1,087	11	812	579	233	15	1,745	891	854
国家公務	11	812	579	233	11	812	579	233	-	-	-	-
地方公務	15	1,745	891	854	-	-	-	-	15	1,745	891	854

資料:総務省統計局「令和3年経済センサス活動調査」

## 5. 農業および水産業

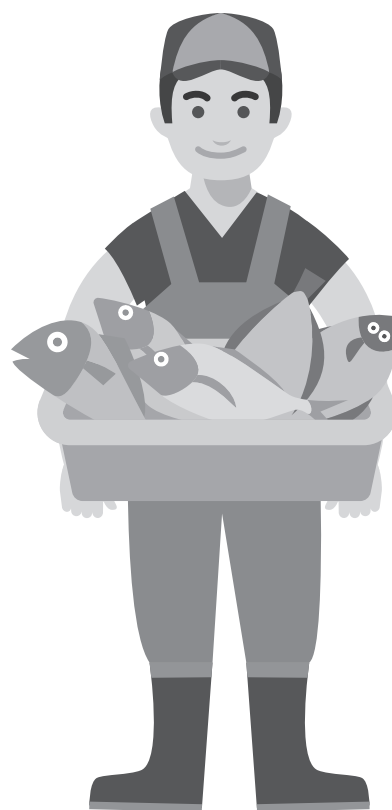

## 1. 農家数及び農業経営体数

令和2年2月1日現在

	総農家数	販売農家数	自給的農家	農業経営体	個人経営体	団体経営体	(参考) 林業経営体
(旧)コザ市	17	10	7	11	10	X	-
(旧)美里村	62	29	33	31	28	X	-
沖縄市	79	39	40	42	38	4	-

農業集落別	総農家数	販売農家数	自給的農家	農業経営体	個人経営体	団体経営体	(参考) 林業経営体
(旧)コザ市	17	10	7	11	10	X	-
越来	6	2	4	X	X	-	-
コザ	1	-	1	-	-	-	-
山内	1	1	-	X	X	-	-
城前	3	2	1	X	X	-	-
照屋	-	-	-	-	-	-	-
安慶田	2	2	-	X	X	-	-
室川	1	1	-	X	X	-	-
住吉	-	-	-	-	-	-	-
八重島	-	-	-	-	-	-	-
センター	-	-	-	-	-	-	-
胡屋	2	1	1	X	X	X	-
中之町	-	-	-	-	-	-	-
園田	-	-	-	-	-	-	-
諸見里	1	1	-	X	X	-	-
比嘉	-	-	-	-	-	-	-
山里	-	-	-	-	-	-	-
桃原	-	-	-	-	-	-	-
(旧)美里村	62	29	33	31	28	X	-
美里	7	7	-	7	6	X	-
宮里	2	1	1	X	X	-	-
松本	4	1	3	X	X	-	-
明道	2	1	1	X	X	-	-
知花	10	5	5	6	5	X	-
登川	9	7	2	8	7	X	-
池原	9	2	7	X	X	-	-
古謝	6	2	4	X	X	-	-
桃原	2	-	2	-	-	-	-
大里	6	1	5	X	X	-	-
高原	1	1	-	X	X	-	-
比屋根	2	-	2	-	-	-	-
与儀	-	-	-	-	-	-	-
泡瀬	-	-	-	-	-	-	-
泡瀬二区	1	-	1	-	-	-	-
吉原	1	1	-	X	X	-	-
泡瀬一区	-	-	-	-	-	-	-

資料:農林水産省「2020年農林業センサス」

※農林業センサスで使用される用語の定義

農家:経営耕地面積が10a以上の農業を営む世帯、又は1年間の農産物販売金額が15万円以上あった世帯

販売農家:経営耕地面積が30a以上又は1年間農産物販売金額が50万円以上の農家

自給的農家:経営耕地面積が30a未満かつ農産物販売金額が50万円未満の農家

農業経営体:経営耕地面積が30a以上、1年間農産物販売金額が50万円以上などの規定に該当する事業を行う者

個人経営体:個人(世帯)で事業を行う経営体(法人化して事業を行う経営体を含まない)

団体経営体:個人経営体以外の経営体

※調査の区域は、統計の連続性等の観点から、1950年世界農業センサスの農業集落別を踏襲する。

※行政区画の設定替えによって農業集落の区域は変更されないため、農業集落名と行政区名は必ずしも一致しない。

## 2. 経営耕地の種類別農業経営体数および面積

令和2年2月1日現在(面積単位:アール)

集落別	経営耕地 のある 経営体	経営耕地 面積	田		畑		樹園地	
			経営体	面積	経営体	面積	経営体	面積
沖縄市	36	1,812	-	-	32	1,623	7	189
(旧)コザ市	9	477	-	-	9	447	2	30
越来	X	X	X	X	X	X	X	X
コザ	-	-	-	-	-	-	-	-
山内	X	X	X	X	X	X	X	X
城前	X	X	X	X	X	X	X	X
照屋	-	-	-	-	-	-	-	-
安慶田	X	X	X	X	X	X	X	X
室川	X	X	X	X	X	X	X	X
住吉	-	-	-	-	-	-	-	-
八重島	-	-	-	-	-	-	-	-
センター	-	-	-	-	-	-	-	-
胡屋	X	X	X	X	X	X	X	X
中之町	-	-	-	-	-	-	-	-
園田	-	-	-	-	-	-	-	-
諸見里	X	X	X	X	X	X	X	X
比嘉	-	-	-	-	-	-	-	-
山里	X	X	X	X	X	X	X	X
桃原	-	-	-	-	-	-	-	-
(旧)美里村	27	1,335	-	-	23	1,176	5	159
美里	7	269	-	-	5	186	2	83
宮里	X	X	X	X	X	X	X	X
松本	X	X	X	X	X	X	X	X
明道	X	X	X	X	X	X	X	X
知花	5	189	-	-	4	139	2	50
登川	7	473	-	-	7	473	-	-
池原	X	X	X	X	X	X	X	X
古謝	X	X	X	X	X	X	X	X
桃原	-	-	-	-	-	-	-	-
大里	X	X	X	X	X	X	X	X
高原	X	X	X	X	X	X	X	X
比屋根	-	-	-	-	-	-	-	-
与儀	-	-	-	-	-	-	-	-
泡瀬	-	-	-	-	-	-	-	-
泡瀬二区	-	-	-	-	-	-	-	-
吉原	X	X	X	X	X	X	X	X
泡瀬一区	-	-	-	-	-	-	-	-

資料:農林水産省「2020年農林業センサス」

## 3. 経営耕地面積規模別農業経営体数

令和2年2月1日現在

集落別	総数	経営 耕地 なし	0.3 ha 未満	0.3 ~ 0.5 ha	0.5 ~ 1.0 ha	1.0 ~ 1.5 ha	1.5 ~ 2.0 ha	2.0 ~ 3.0 ha	3.0 ~ 5.0 ha	5.0 ha 以上
沖縄市	42	6	9	13	9	5	-	-	-	-
(旧)コザ市	11	2	3	3	1	2	-	-	-	-
越来	X	X	X	X	X	X	X	X	X	X
コザ	-	-	-	-	-	-	-	-	-	-
山内	X	X	X	X	X	X	X	X	X	X
城前	X	X	X	X	X	X	X	X	X	X
照屋	-	-	-	-	-	-	-	-	-	-
安慶田	X	X	X	X	X	X	X	X	X	X
室川	X	X	X	X	X	X	X	X	X	X
住吉	-	-	-	-	-	-	-	-	-	-
八重島	-	-	-	-	-	-	-	-	-	-
センター	-	-	-	-	-	-	-	-	-	-
胡屋	X	X	X	X	X	X	X	X	X	X
中之町	-	-	-	-	-	-	-	-	-	-
園田	-	-	-	-	-	-	-	-	-	-
諸見里	X	X	X	X	X	X	X	X	X	X
比嘉	-	-	-	-	-	-	-	-	-	-
山里	-	-	-	-	-	-	-	-	-	-
桃原	-	-	-	-	-	-	-	-	-	-
(旧)美里村	31	4	6	10	8	3	-	-	-	-
美里	7	-	2	2	3	-	-	-	-	-
宮里	X	X	X	X	X	X	X	X	X	X
松本	X	X	X	X	X	X	X	X	X	X
明道	X	X	X	X	X	X	X	X	X	X
知花	6	1	1	3	1	-	-	-	-	-
登川	8	1	1	1	3	2	-	-	-	-
池原	X	X	X	X	X	X	X	X	X	X
古謝	X	X	X	X	X	X	X	X	X	X
桃原	-	-	-	-	-	-	-	-	-	-
大里	X	X	X	X	X	X	X	X	X	X
高原	X	X	X	X	X	X	X	X	X	X
比屋根	-	-	-	-	-	-	-	-	-	-
与儀	-	-	-	-	-	-	-	-	-	-
泡瀬	-	-	-	-	-	-	-	-	-	-
泡瀬二区	-	-	-	-	-	-	-	-	-	-
吉原	X	X	X	X	X	X	X	X	X	X
泡瀬一区	-	-	-	-	-	-	-	-	-	-

資料:農林水産省「2020年農林業センサス」

## 4. 農産物販売金額規模別農業経営体数

令和2年2月1日現在

集落別	総数	販売 なし	50 万円 未満	50 ～ 100 万円	100 ～ 300 万円	300 ～ 500 万円	500 ～ 1,000 万円	1,000 ～ 3,000 万円	3,000 ～ 5,000 万円	5,000 万円 以上
沖 縄 市	42	2	7	6	13	3	4	5	1	1
(旧)コザ市	11	1	1	2	2	2	2	1	-	-
越 来	X	X	X	X	X	X	X	X	X	X
コ ザ	-	-	-	-	-	-	-	-	-	-
山 内	X	X	X	X	X	X	X	X	X	X
城 前	X	X	X	X	X	X	X	X	X	X
照 屋	-	-	-	-	-	-	-	-	-	-
安 慶 田	X	X	X	X	X	X	X	X	X	X
室 川	X	X	X	X	X	X	X	X	X	X
住 吉	-	-	-	-	-	-	-	-	-	-
八 重 島	-	-	-	-	-	-	-	-	-	-
セ ン タ ー	-	-	-	-	-	-	-	-	-	-
胡 屋	X	X	X	X	X	X	X	X	X	X
中 之 町	-	-	-	-	-	-	-	-	-	-
園 田	-	-	-	-	-	-	-	-	-	-
諸 見 里	X	X	X	X	X	X	X	X	X	X
比 嘉	-	-	-	-	-	-	-	-	-	-
山 里	-	-	-	-	-	-	-	-	-	-
桃 原	-	-	-	-	-	-	-	-	-	-
(旧)美里村	31	1	6	4	11	1	2	4	1	1
美 里	7	1	1	2	2	1	-	-	-	-
宮 里	X	X	X	X	X	X	X	X	X	X
松 本	X	X	X	X	X	X	X	X	X	X
明 道	X	X	X	X	X	X	X	X	X	X
知 花	6	-	2	-	1	-	1	1	1	-
登 川	8	-	2	1	1	-	1	2	-	1
池 原	X	X	X	X	X	X	X	X	X	X
古 謝	X	X	X	X	X	X	X	X	X	X
桃 原	-	-	-	-	-	-	-	-	-	-
大 里	X	X	X	X	X	X	X	X	X	X
高 原	X	X	X	X	X	X	X	X	X	X
比 屋 根	-	-	-	-	-	-	-	-	-	-
与 儀	-	-	-	-	-	-	-	-	-	-
泡 瀬	-	-	-	-	-	-	-	-	-	-
泡 瀬 二 区	-	-	-	-	-	-	-	-	-	-
吉 原	X	X	X	X	X	X	X	X	X	X
泡 瀬 一 区	-	-	-	-	-	-	-	-	-	-

資料: 農林水産省「2020年農林業センサス」

## 5. 所有耕地面積規模別 農業経営体数

令和2年2月1日現在

集落別	総数	所有 耕地 なし	0.3 ha 未満	0.3 〜 0.5	0.5 〜 1.0	1.0 〜 1.5	1.5 〜 2.0	2.0 〜 3.0	3.0 ha 以上
沖縄市	42	10	16	9	5	2	-	-	-
(旧)コザ市	11	4	3	3	-	1	-	-	-
越来	X	X	X	X	X	X	X	X	X
コザ	-	-	-	-	-	-	-	-	-
山内	X	X	X	X	X	X	X	X	X
城前	X	X	X	X	X	X	X	X	X
照屋	-	-	-	-	-	-	-	-	-
安慶田	X	X	X	X	X	X	X	X	X
室川	X	X	X	X	X	X	X	X	X
住吉	-	-	-	-	-	-	-	-	-
八重島	-	-	-	-	-	-	-	-	-
センター	-	-	-	-	-	-	-	-	-
胡屋	X	X	X	X	X	X	X	X	X
中之町	-	-	-	-	-	-	-	-	-
園田	-	-	-	-	-	-	-	-	-
諸見里	X	X	X	X	X	X	X	X	X
比嘉	-	-	-	-	-	-	-	-	-
山里	-	-	-	-	-	-	-	-	-
桃原	-	-	-	-	-	-	-	-	-
(旧)美里村	31	6	13	6	5	1	-	-	-
美里	7	1	2	1	3	-	-	-	-
宮里	X	X	X	X	X	X	X	X	X
松本	X	X	X	X	X	X	X	X	X
明道	X	X	X	X	X	X	X	X	X
知花	6	1	1	3	1	-	-	-	-
登川	8	1	5	1	1	-	-	-	-
池原	X	X	X	X	X	X	X	X	X
古謝	X	X	X	X	X	X	X	X	X
桃原	-	-	-	-	-	-	-	-	-
大里	X	X	X	X	X	X	X	X	X
高原	X	X	X	X	X	X	X	X	X
比屋根	-	-	-	-	-	-	-	-	-
与儀	-	-	-	-	-	-	-	-	-
泡瀬	-	-	-	-	-	-	-	-	-
泡瀬二区	-	-	-	-	-	-	-	-	-
吉原	X	X	X	X	X	X	X	X	X
泡瀬一区	-	-	-	-	-	-	-	-	-

資料:農林水産省「2020年農林業センサス」

6. 年齢別男女別 農業経営体(個人経営体)世帯員数

令和2年2月1日現在(単位:人)

集 落 別	総 数	男										女							
		計	14歳以下	15歳	20歳	30歳	35歳	40歳	50歳	65歳以上	計	14歳以下	15歳	20歳	30歳	35歳	40歳	50歳	65歳以上
沖 縄 市	114	66	3	5	3	3	5	8	14	25	48	7	-	1	-	-	7	8	25
(旧)コザ市	34	22	1	3	1	1	2	3	4	7	12	-	-	1	-	-	3	1	7
越 来	X	X	X	X	X	X	X	X	X	X	X	X	X	X	X	X	X	X	X
コザ	-	-	-	-	-	-	-	-	-	-	-	-	-	-	-	-	-	-	-
山 内	X	X	X	X	X	X	X	X	X	X	X	X	X	X	X	X	X	X	X
城 前	X	X	X	X	X	X	X	X	X	X	X	X	X	X	X	X	X	X	X
照 屋	-	-	-	-	-	-	-	-	-	-	-	-	-	-	-	-	-	-	-
安 慶 田	X	X	X	X	X	X	X	X	X	X	X	X	X	X	X	X	X	X	X
室 川	X	X	X	X	X	X	X	X	X	X	X	X	X	X	X	X	X	X	X
住 吉	-	-	-	-	-	-	-	-	-	-	-	-	-	-	-	-	-	-	-
八 重 島	-	-	-	-	-	-	-	-	-	-	-	-	-	-	-	-	-	-	-
セ ン タ ー	-	-	-	-	-	-	-	-	-	-	-	-	-	-	-	-	-	-	-
胡 屋	X	X	X	X	X	X	X	X	X	X	X	X	X	X	X	X	X	X	X
中 之 町	-	-	-	-	-	-	-	-	-	-	-	-	-	-	-	-	-	-	-
園 田	-	-	-	-	-	-	-	-	-	-	-	-	-	-	-	-	-	-	-
諸 見 里	X	X	X	X	X	X	X	X	X	X	X	X	X	X	X	X	X	X	X
比 嘉	-	-	-	-	-	-	-	-	-	-	-	-	-	-	-	-	-	-	-
山 里	-	-	-	-	-	-	-	-	-	-	-	-	-	-	-	-	-	-	-
桃 原	-	-	-	-	-	-	-	-	-	-	-	-	-	-	-	-	-	-	-
(旧)美里村	80	44	2	2	2	2	3	5	10	18	36	7	-	-	-	-	4	7	18
美 里	14	7	-	-	-	-	1	-	2	4	7	2	-	-	-	-	1	1	3
宮 里	X	X	X	X	X	X	X	X	X	X	X	X	X	X	X	X	X	X	X
松 本	X	X	X	X	X	X	X	X	X	X	X	X	X	X	X	X	X	X	X
明 道	X	X	X	X	X	X	X	X	X	X	X	X	X	X	X	X	X	X	X
知 花	23	11	1	2	1	-	-	1	2	4	12	4	-	-	-	-	2	1	5
登 川	15	10	-	-	-	2	1	1	4	2	5	-	-	-	-	-	-	3	2
池 原	X	X	X	X	X	X	X	X	X	X	X	X	X	X	X	X	X	X	X
古 謝	X	X	X	X	X	X	X	X	X	X	X	X	X	X	X	X	X	X	X
桃 原	-	-	-	-	-	-	-	-	-	-	-	-	-	-	-	-	-	-	-
大 里	X	X	X	X	X	X	X	X	X	X	X	X	X	X	X	X	X	X	X
高 原	X	X	X	X	X	X	X	X	X	X	X	X	X	X	X	X	X	X	X
比 屋 根	-	-	-	-	-	-	-	-	-	-	-	-	-	-	-	-	-	-	-
与 儀	-	-	-	-	-	-	-	-	-	-	-	-	-	-	-	-	-	-	-
泡 瀬	-	-	-	-	-	-	-	-	-	-	-	-	-	-	-	-	-	-	-
泡 瀬 二 区	-	-	-	-	-	-	-	-	-	-	-	-	-	-	-	-	-	-	-
吉 原	X	X	X	X	X	X	X	X	X	X	X	X	X	X	X	X	X	X	X
泡 瀬 一 区	-	-	-	-	-	-	-	-	-	-	-	-	-	-	-	-	-	-	-

資料:農林水産省「2020年農林業センサス」

## 7. 過去1年間の生活の主な状態別世帯員数(農業経営体(個人経営体))

令和2年2月1日現在(単位:人)

集落別	計	主に仕事				学生	主に家事 ・育児 ・その他
		小計	自営農業 が主	勤務が主	農業以外の自 営業が主		
沖 縄 市	104	72	57	14	1	6	26
(旧)コザ市	33	21	15	6	-	3	9
越 来	X	X	X	X	X	X	X
コ ザ	-	-	-	-	-	-	-
山 内	X	X	X	X	X	X	X
城 前	X	X	X	X	X	X	X
照 屋	-	-	-	-	-	-	-
安 慶 田	X	X	X	X	X	X	X
室 川	X	X	X	X	X	X	X
住 吉	-	-	-	-	-	-	-
八 重 島	-	-	-	-	-	-	-
セ ン タ ー	-	-	-	-	-	-	-
胡 屋	X	X	X	X	X	X	X
中 之 町	-	-	-	-	-	-	-
園 田	-	-	-	-	-	-	-
諸 見 里	X	X	X	X	X	X	X
比 嘉	-	-	-	-	-	-	-
山 里	-	-	-	-	-	-	-
桃 原	-	-	-	-	-	-	-
(旧)美里村	71	51	42	8	1	3	17
美 里	12	8	6	1	1	-	4
宮 里	X	X	X	X	X	X	X
松 本	X	X	X	X	X	X	X
明 道	X	X	X	X	X	X	X
知 花	18	8	6	2	-	2	8
登 川	15	13	12	1	-	-	2
池 原	X	X	X	X	X	X	X
古 謝	X	X	X	X	X	X	X
桃 原	-	-	-	-	-	-	-
大 里	X	X	X	X	X	X	X
高 原	X	X	X	X	X	X	X
比 屋 根	-	-	-	-	-	-	-
与 儀	-	-	-	-	-	-	-
泡 瀬	-	-	-	-	-	-	-
泡 瀬 二 区	-	-	-	-	-	-	-
吉 原	X	X	X	X	X	X	X
泡 瀬 一 区	-	-	-	-	-	-	-

資料:農林水産省「2020年農林業センサス」

## 8. 農地法関係許可申請処理状況

(単位: m<sup>2</sup>)

年 度		令和2年度	令和3年度	令和4年度	令和5年度	令和6年度
総 数	件数	148	148	146	144	
	面積	88,737.13	90,674.8	112,997.16	74,028.15	
法 第 3 条 による	件数	18	17	16	12	
	面積	16,959.91	18,997	32,917	8,818	
法 第 4 条 による	件数	9	18	20	12	
	面積	2,874.85	7,692.55	8,740.75	4,349	
法 第 5 条 による	件数	107	101	99	101	
	面積	43,664.37	46,601.54	52,010.41	45,670	
法 第 1 8 条 による	件数	9	9	6	5	
	面積	17,678	14,247.71	15,278	4,040	
非 農 地 証 明	件数	5	3	5	14	
	面積	7,560	3,136	4,051	11,151.15	

資料: 農業委員会

- ※ 法 第 3 条 : 農地又は採草放牧地の権利移動の制限
- ※ 法 第 4 条 : 農地の転用の制限
- ※ 法 第 5 条 : 農地又は採草放牧地の転用のための権利移動の制限
- ※ 法 第 18 条 : 農地又は採草放牧地の賃貸借の解除等の制限

## 9. 現況証明書発行状況

年 度	令和2年度	令和3年度	令和4年度	令和5年度	令和6年度
総 数	85	95	85	106	
4 月	6	7	5	7	
5 月	4	3	7	5	
6 月	6	7	7	9	
7 月	7	10	6	7	
8 月	8	9	8	6	
9 月	4	9	2	9	
10 月	10	9	12	14	
11 月	6	8	10	10	
12 月	9	7	7	10	
1 月	13	10	6	8	
2 月	2	7	6	10	
3 月	10	9	9	11	

資料: 農業委員会

## 10. 家畜の種類別飼養農家数および頭羽数

(令和7年12月31日現在)

自治会名等	乳牛用		肉用牛		豚		山羊		採卵場		ミツバチ	
	農家	頭数	農家	頭数	農家	頭数	農家	頭数	農家	頭数	農家	群数
総 数	4	310	18	733	11	8,910	21	156	12	76,915	-	600
越 来	-	-	-	-	-	-	-	-	-	-	-	-
城 前	-	-	-	-	-	-	-	-	-	-	-	-
照 屋	-	-	-	-	-	-	-	-	-	-	-	-
安 慶 田	-	-	-	-	-	-	-	-	-	-	-	-
室 川	-	-	-	-	-	-	-	-	-	-	-	-
住 吉	-	-	-	-	-	-	-	-	-	-	-	3
嘉 間 良	-	-	-	-	-	-	2	22	-	-	-	30
八 重 島	-	-	-	-	-	-	-	-	-	-	-	15
セ ン タ ー	-	-	-	-	-	-	1	1	-	-	-	12
胡 屋	-	-	-	-	1	1	2	15	1	45	-	-
中 の 町	-	-	-	-	-	-	-	-	-	-	-	-
園 田	-	-	-	-	-	-	-	-	1	17	-	3
諸 見 里	-	-	-	-	-	-	-	-	-	-	-	-
久 保 田	-	-	-	-	-	-	1	1	-	-	-	-
山 里	-	-	-	-	-	-	-	-	1	1	-	-
山 内	-	-	-	-	-	-	-	-	-	-	-	-
南 桃 原	-	-	-	-	-	-	-	-	-	-	-	-
美 里	-	-	-	-	-	-	2	18	1	50	-	-
宮 里	-	-	-	-	-	-	1	1	-	-	-	-
吉 原	-	-	-	-	-	-	-	-	-	-	-	-
松 本	-	-	1	30	-	-	-	-	-	-	-	-
明 道	-	-	-	-	-	-	-	-	1	1	-	-
知 花	-	-	1	25	-	-	1	9	2	8	-	96
登 川	-	-	3	39	-	-	3	10	1	400	-	32
池 原	-	-	6	115	3	3,479	5	54	1	166	-	84
古 謝	-	-	2	14	-	-	2	23	-	-	-	321
東 桃 原	-	-	-	-	-	-	-	-	-	-	-	-
大 里	-	-	-	-	-	-	-	-	-	-	-	1
高 原	-	-	-	-	-	-	-	-	-	-	-	-
比 屋 根	-	-	-	-	-	-	-	-	1	7	-	2
与 儀	-	-	-	-	-	-	-	-	-	-	-	-
泡 瀬	-	-	-	-	-	-	-	-	-	-	-	-
泡 瀬 第 一	-	-	-	-	-	-	-	-	-	-	-	-
泡 瀬 第 二	-	-	-	-	-	-	-	-	-	-	-	-
泡 瀬 第 三	-	-	-	-	-	-	-	-	-	-	-	-
海 邦	-	-	-	-	-	-	-	-	-	-	-	1
東	-	-	-	-	-	-	-	-	-	-	-	-
肉用牛団地	-	-	2	210	-	-	-	-	-	-	-	-
酪農団地	4	310	1	109	-	-	-	-	-	-	-	-
パイロット団地	-	-	-	-	2	1,472	-	-	-	-	-	-
内喜名団地	-	-	-	-	4	3,940	-	-	-	-	-	-
養鶏団地	-	-	-	-	-	-	-	-	1	76,195	-	-
大工廻・御殿敷	-	-	2	191	1	18	1	2	1	25	-	-

資料：農林水産課

※ミツバチ1群=2万～4万匹

## 11. 市町村別農産物販売金額1位の

市町村	農業経営体 総数	稲作	麦類作	雑穀・いも 類・豆類	工芸農作物	露地野菜	施設野菜	果樹類
沖縄県	11,310	95	5	145	5,580	972	738	1,120
那覇市	72	1	-	-	4	25	16	8
宜野湾市	43	-	-	-	3	16	3	6
石垣市	627	34	-	7	256	17	9	43
浦添市	23	-	-	-	5	1	1	9
名護市	889	13	-	5	247	104	49	259
糸満市	659	-	-	9	260	150	84	35
沖縄市	42	-	-	-	2	4	8	5
豊見城市	201	1	-	-	4	62	73	37
うるま市	359	-	-	20	100	31	21	17
宮古島市	3,617	-	2	17	2,832	83	115	98
南城市	506	1	-	1	156	85	109	47
国頭村	206	-	-	-	48	17	3	92
大宜味村	131	1	-	1	5	13	1	83
東村	115	-	-	-	4	22	-	67
今帰仁村	384	-	-	4	47	50	86	53
本部町	247	-	-	9	40	21	11	72
恩納村	153	4	-	-	27	12	5	31
宜野座村	170	-	-	6	57	25	15	37
金武町	140	3	1	2	16	30	-	23
伊江村	367	-	2	10	82	46	4	3
読谷村	39	-	-	4	13	4	1	-
嘉手納町	31	-	-	-	7	6	1	2
北谷町	X	X	X	X	X	X	X	X
北中城村	22	-	-	1	9	2	1	2
中城村	113	-	-	1	49	22	7	11
西原町	69	-	-	4	27	6	5	2
与那原町	13	-	-	1	1	5	1	3
南風原町	154	2	-	1	27	37	21	28
渡嘉敷村	-	-	-	-	-	-	-	-
座間味村	X	X	X	X	X	X	X	X
粟国村	28	-	-	1	10	2	-	-
渡名喜村	10	-	-	10	-	-	-	-
南大東村	136	-	-	-	129	4	-	-
北大東村	77	-	-	-	76	1	-	-
伊平屋村	86	16	-	3	38	5	-	2
伊是名村	128	7	-	-	117	-	1	-
久米島町	565	-	-	13	437	10	6	9
八重瀬町	470	-	-	9	225	46	81	22
多良間村	155	-	-	1	103	1	-	-
竹富町	151	10	-	4	58	3	-	13
与那国町	108	2	-	1	58	4	-	1

資料:農林水産省「2020年農林業センサス」

※農業経営体総数には、「農産物販売金額1位の部門」不詳を含む

## 部門別農業経営体数

令和2年2月1日現在(単位:戸)

花き・花木	その他の 作物	酪農	肉用牛	養豚	養鶏	養蚕	その他の 畜産	市町村
735	68	41	1,248	72	38	1	40	沖縄県
8	-	-	-	2	-	-	-	那覇市
7	-	-	1	2	-	-	-	宜野湾市
8	6	1	232	1	-	-	2	石垣市
2	-	-	1	-	-	-	-	浦添市
116	9	-	29	7	10	-	12	名護市
51	1	2	30	8	4	-	8	糸満市
9	-	1	4	4	1	-	2	沖縄市
3	2	1	8	2	-	-	-	豊見城市
36	3	1	93	6	1	-	-	うるま市
3	3	-	370	-	2	-	4	宮古島市
15	4	20	36	5	5	-	-	南城市
13	6	-	10	4	-	-	1	国頭村
11	1	1	-	-	2	-	1	大宜味村
12	1	-	-	2	-	-	-	東村
96	6	-	30	3	-	-	1	今帰仁村
42	3	-	14	-	-	-	3	本部町
52	-	-	4	2	4	-	1	恩納村
17	2	1	6	1	2	-	-	宜野座村
30	3	1	8	5	1	-	1	金武町
76	3	1	130	-	-	-	-	伊江村
5	-	-	3	2	-	-	-	読谷村
5	-	-	3	1	-	-	-	嘉手納町
X	X	X	X	X	X	X	X	北谷町
5	1	-	-	-	1	-	-	北中城村
19	-	-	1	2	-	-	1	中城村
5	-	-	8	1	1	-	-	西原町
-	-	-	1	1	-	-	-	与那原町
23	-	3	3	5	1	-	-	南風原町
-	-	-	-	-	-	-	-	渡嘉敷村
X	X	X	X	X	X	X	X	座間味村
-	-	-	7	-	-	-	-	粟国村
-	-	-	-	-	-	-	-	渡名喜村
-	-	-	-	-	-	-	-	南大東村
-	-	-	-	-	-	-	-	北大東村
-	7	-	10	-	-	-	1	伊平屋村
-	-	-	1	-	-	-	-	伊是名村
27	2	-	58	-	-	-	-	久米島町
38	3	8	21	4	2	-	-	八重瀬町
-	2	-	38	1	-	-	1	多良間村
1	-	-	62	-	-	-	-	竹富町
-	-	-	25	1	-	-	2	与那国町

## 12. 中部市町村別

市 町 村	漁 業 経営体数	漁 船			
		動 力 船			
		無動力 船隻数	船外機付 船隻数	隻 数	トン数
( 県 総 計 )	2,658	39	963	1,872	9485.8
中 部 市 町 村 計	711	24	130	552	2642.2
<b>沖 縄 市</b>	<b>60</b>	-	<b>12</b>	<b>53</b>	<b>287.1</b>
う る ま 市	353	-	38	300	875.7
読 谷 村	57	-	23	24	178.4
嘉 手 納 町	16	-	7	11	58.7
北 谷 町	36	-	20	19	133.8
北 中 城 村	36	24	16	10	47.1
中 城 村	17	-	6	13	45.3
西 原 町	19	-	-	16	187.1
宜 野 湾 市	68	-	1	64	516.6
浦 添 市	49	-	7	42	312.4

資料: 農林水産省「2023年漁業センサス」

## 13. 中部市町村、性別・年齢別

市 町 村	総 数	男				
		小 計	15～19歳	20～29歳	30～39歳	40～49歳
( 県 総 計 )	3,268	3,167	23	241	451	576
中 部 市 町 村	778	756	2	49	106	171
<b>沖 縄 市</b>	<b>75</b>	<b>72</b>	-	-	<b>13</b>	<b>20</b>
う る ま 市	339	332	2	26	46	85
読 谷 村	73	69	-	4	15	15
嘉 手 納 町	14	14	-	-	1	5
北 谷 町	38	38	-	-	8	10
北 中 城 村	53	51	-	-	8	5
中 城 村	19	18	-	1	1	3
西 原 町	23	23	-	4	5	3
宜 野 湾 市	78	77	-	4	7	15
浦 添 市	66	62	-	10	2	10

資料: 農林水産省「2023年漁業センサス」

## (漁業) 経営体数

(平成5年11月1日現在)

11月1日現在の海場作業従業者数				個人経営体				その他の 経営体 総数
計	家族	団体経営 の責任のあ る者	雇用者	総数	専業	兼業		
						自営漁業 が主	自営漁業 が従	
2,980	1,853	19	1,108	2,611	1,246	503	862	47
823	592	4	227	703	371	90	242	8
<b>73</b>	<b>61</b>	-	<b>12</b>	<b>60</b>	<b>49</b>	<b>3</b>	<b>8</b>	-
442	348	-	94	349	180	48	121	4
75	53	4	18	55	20	7	28	2
5	5	-	-	16	8	2	6	-
1	-	-	1	36	5	2	29	-
85	39	-	46	36	10	7	19	-
16	14	-	2	17	9	-	8	-
11	3	-	8	18	13	2	3	1
73	51	-	22	68	47	13	8	-
42	18	-	24	48	30	6	12	1

## (15歳以上) の漁業就業者数

(令和5年11月1日現在)

男		女						
50～59歳	60歳以上	小計	15～19歳	20～29歳	30～39歳	40～49歳	50～59歳	60歳以上
528	1,348	101	-	12	20	20	20	29
129	299	22	-	4	6	3	4	5
<b>18</b>	<b>21</b>	<b>3</b>	-	<b>1</b>	<b>1</b>	<b>1</b>	-	-
44	129	7	-	2	1	2	1	1
11	24	4	-	-	3	-	-	1
2	6	-	-	-	-	-	-	-
10	10	-	-	-	-	-	-	-
6	32	2	-	-	-	-	-	2
2	11	1	-	-	-	-	1	-
5	6	-	-	-	-	-	-	-
15	36	1	-	-	1	-	-	-
16	24	4	-	1	-	-	2	1

## 14. 魚種別漁獲量状況

(単位:t)

年次	令和元年	令和2年	令和3年	令和4年	令和5年
合計	233.0	187.9	138.9	143.2	230.0
まぐろ類	75.3	55.6	75.4	56.4	79.7
かじき類	2.4	1.3	3.0	2.3	2.4
ばしょうかじき	-	-	-	-	0.1
かつお	1.1	0.4	0.7	1.4	1.3
さめ類	0.2	0.1	0.1	0.1	0.2
さわら類	0.9	0.4	0.5	0.5	0.8
しいら類	7.1	2.9	5.1	2.6	4.8
ぼら類	-	-	-	-	-
まち類	2.8	2.9	2.6	3.7	3.5
たい類	4.9	4.5	4.1	2.3	5.6
はた類	2.3	2.3	2.1	1.4	2.6
たかさご類	3.0	4.0	1.8	1.7	2.7
さば類	-	-	-	-	-
ぶだい類	0.7	3.1	1.0	3.8	1.2
あいご類	0.5	0.3	0.3	0.4	0.5
あじ類	0.7	0.7	1.0	0.8	0.9
その他の魚類	12.1	27.9	5.7	1.6	11.7
いせえび類	0.1	0.1	0.1	0.1	0.1
その他のえび	0.1	-	-	-	0.1
かに類	1.3	1.6	1.6	0.9	1.1
こういか	0.1	0.2	0.2	0.2	0.4
白いか	0.1	0.1	0.1	0.1	0.1
とびいか	0.7	0.8	1.0	1.0	1.0
たこ類	0.7	1.0	0.5	0.8	1.0
うに類	-	-	-	-	-
そでいか	50.4	36.1	20.0	26.8	57.2
しゃこ貝	0.1	0.1	0.1	0.2	0.2
その他の貝	0.1	0.3	-	0.1	0.6
もずく	65.3	38.3	11.2	34.0	49.5
ひとえ草	-	0.2	0.7	-	0.1
その他の海草	-	-	-	-	-

資料: 沖縄市漁業協同組合

## 15. 業態別漁獲高状況

(単位:t)

年次	令和元年	令和2年	令和3年	令和4年	令和5年
合計	233	187.9	138.9	143.2	209.1
曳き縄	78.1	56.1	80.7	41	41.1
敷き網	-	-	-	-	-
刺し網	6.6	5.6	5.4	2.9	3.3
いか釣り	50.1	36.1	20	28.1	50.9
一本釣り	28.1	20.4	15.9	31.7	53.3
はえなわ	-	-	-	-	-
定置網	-	-	-	-	0.2
採貝	-	-	-	-	-
もずく	37.7	38.3	11.2	34	49.8
潜水器	31.5	31.2	5	5.5	9.5
建干網	-	-	-	-	-
その他	0.9	0.2	0.7	0	1.0

資料: 沖縄市漁業協同組合

## 16. 漁船保有隻数

(各年12月末現在)

年次	令和元年	令和2年	令和3年	令和4年	令和5年
総隻数	146	130	149	124	133
1トン未満	39	31	38	30	31
1～3トン	49	45	50	39	47
3～5トン	32	29	32	29	28
5～10トン	20	21	23	22	23
10～20トン	6	4	6	4	4

資料: 沖縄市漁業協同組合



# 6. 建設

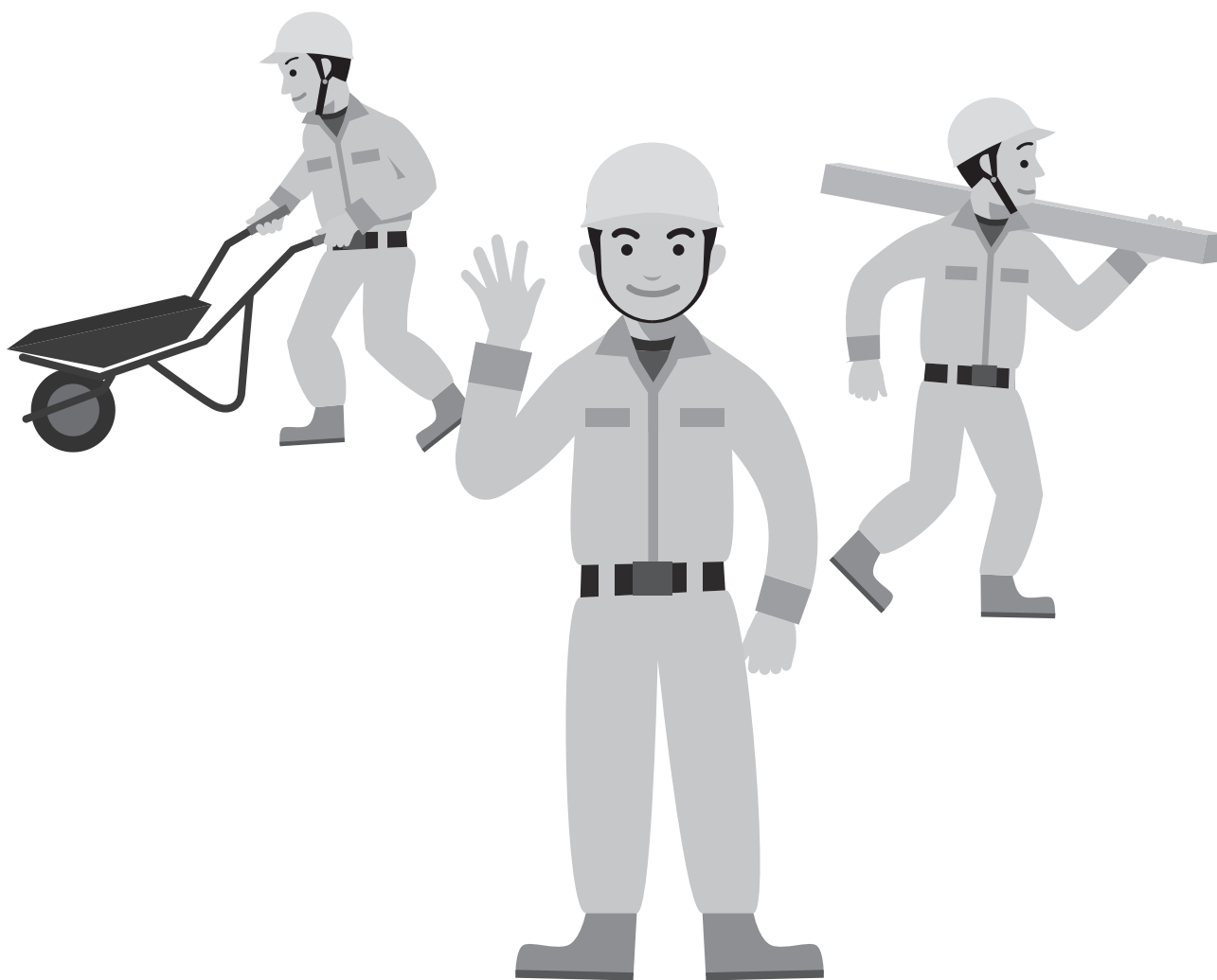

### 1. 住居の種類・住宅の所有の関係(6区分)別 一般世帯数、一般世帯人員、1世帯当たり人員

(令和2年10月1日現在)

	世帯数	(割合)	世帯人員	(割合)	1世帯当たり人員
一般世帯	60,453	100.00	139,706	100.00	2.31
住宅に住む一般世帯	60,087	99.39	138,876	99.41	2.31
主世帯	58,885	97.41	136,370	97.61	2.32
持ち家	26,833	44.39	69,123	49.48	2.58
公営・都市機構・公社の借家	2,657	4.40	6,548	4.69	2.46
民営の借家	28,754	47.56	59,552	42.63	2.07
給与住宅	641	1.06	1,147	0.82	1.79
間借り	1,202	1.99	2,506	1.79	2.08
住宅以外に住む一般世帯	366	0.61	830	0.59	2.27
住居の種類「不詳」	-	-	-	-	-

資料:総務省統計局「令和2年国勢調査」

### 2. 住宅の建て方(8区分)、住宅の所有の関係(5区分)別 住宅に住む一般世帯数、一般世帯人員

(令和2年10月1日現在)

	総数	一戸建	長屋建	共同住宅				その他
				総数	1・2階建	3~5	6階建以上	
住宅に住む一般世帯数	60,087	25,070	335	34,604	6,380	22,123	6,101	78
主世帯	58,885	24,425	322	34,070	6,197	21,812	6,061	68
持ち家	26,833	22,907	117	3,774	1,032	1,133	1,609	35
公営・都市機構・公社の借家	2,657	2	1	2,654	-	1,406	1,248	-
民営の借家	28,754	1,483	195	27,046	5,073	18,853	3,120	30
給与住宅	641	33	9	596	92	420	84	3
間借り	1,202	645	13	534	183	311	40	10
一般世帯人員	138,876	65,172	702	72,780	12,142	48,101	12,537	222
主世帯	136,370	63,637	681	71,861	11,821	47,565	12,475	191
持ち家	69,123	59,857	293	8,875	2,330	2,628	3,917	98
公営・都市機構・公社の借家	6,548	5	2	6,541	-	3,524	3,017	-
民営の借家	59,552	3,679	377	55,414	9,344	40,662	5,408	82
給与住宅	1,147	96	9	1,031	147	751	133	11
間借り	2,506	1,535	21	919	321	536	62	31

資料:総務省統計局「令和2年国勢調査」

### 3. 世帯人員(7区分)、住宅の所有の関係(5区分)別 住宅に住む65歳以上の親族のいる一般世帯数

(令和2年10月1日現在)

	総数	世帯人員が1人	2	3	4	5	6	7人以上
住宅に住む65歳以上親族のいる一般世帯数	19,224	6,716	7,146	3,148	1,286	495	270	163
主世帯	18,926	6,530	7,075	3,127	1,276	489	268	161
持ち家	13,278	3,547	5,331	2,533	1,072	417	239	139
公営・都市機構・公社の借家	1,106	459	425	143	50	12	6	11
民営の貸家	4,503	2,506	1,310	443	151	59	23	11
給与住宅	39	18	9	8	3	1	-	-
間借り	298	186	71	21	10	6	2	2

資料:総務省統計局「令和2年国勢調査」

## 4. 市営住宅一覽

(令和7年12月31日現在)

団地名	所在地	棟	建設年	戸数	全戸数	間取り	建築面積(m <sup>2</sup> )	延床面積(m <sup>2</sup> )
安慶田	安慶田1丁目26番	1	H26	57	198	1DK~3DK	956.14	4,822.41
		2	H27	24		1DK~3DK	784.46	2,460.90
		3		35		1DK~3DK	469.04	2,382.49
		4	H30	82		1DK~3DK	1,526.44	7,781.28
泡瀬	泡瀬6丁目27番	1	R1	60	132	1DK~3DK	925.28	4,228.35
		2	R6	22		1DK~3DK	390.88	1,854.94
		3	R4	50		1DK~3DK	830.61	3,700.06
美里	美里4丁目21番	-	R5	60	60	1DK~3DK	723.46	4,690.49
室川	室川1丁目9番	1	H13	41	292	1LDK~3DK	311.70	3,637.54
		2		39			447.25	4,273.51
		3		39			590.06	3,798.76
		4	H15	37		1DK~3DK	347.88	3,179.38
		5		21			326.02	2,461.88
		6		22			306.20	2,231.27
		7	H18	28		1DK~3DK	267.76	3,036.85
		8		46			724.82	3,865.93
		9	19	434.02		1,590.78		
池原	池原3丁目3番39号	A	S51	24	128	3DK	302.79	1,211.18
	池原3丁目3番41号	B		24			326.01	1,304.06
	池原3丁目3番44号	C		24			302.79	1,211.18
	池原3丁目3番49号	D	24	341.55			1,366.20	
	池原3丁目3番51号	E	S52	24			341.55	1,366.20
	池原3丁目3番52号	F		8			113.85	455.40
登川	登川2丁目21番	A	S55	24	168	3DK	397.50	1,590.00
		B		24			397.50	1,590.00
		C		24			397.50	1,590.00
	登川2丁目20番	D	S56	24		2LDK・3DK	397.50	1,590.00
		E		24			408.54	1,634.18
		F		24			408.54	1,634.18
		G		H5			24	3DK
久保田	久保田2丁目17番5号	A	H1	8	24	2LDK・3DK	164.83	584.20
		B	H1	16			329.41	1,168.06

資料:住まい建築課

## 5. 家屋の概況

各年1月1日現在(単位:㎡)

種 別	令和4年		令和5年		令和6年		令和7年	
	棟数	床面積	棟数	床面積	棟数	床面積	棟数	床面積
総 数	39,226	6,423,136	39,536	6,467,277	39,903	6,506,852	40,232	6,568,041
課 税 家 屋	36,416	6,308,014	36,754	6,353,592	37,155	6,394,704	37,518	6,457,584
木 造	4,142	287,824	4,270	302,124	4,372	314,839	4,519	331,513
非 木 造	34,105	6,097,088	34,298	6,127,464	35,531	6,192,013	35,713	6,236,528
非 課 税 家 屋	756	572,846	757	575,951	768	579,675	767	580,213
免税点以下の家屋	2,810	115,122	2,782	113,685	2,748	112,148	2,714	110,457

資料:資産税課

## 6. 課税家屋の床面積および評価額

各年1月1日現在(単位:㎡)

年 次	総 数	床 面 積	評 価 額		
			総評価額 (円)	1㎡当り評価 平均額(円)	坪当り評価 平均額(円)
令和4年	36,416	6,308,014	303,977,665,000	48,189	159,303
木 造	2,311	210,926	7,374,903,000	34,964	115,584
非木造	34,105	6,097,088	296,602,762,000	48,647	160,817
令和5年	36,754	6,353,592	310,163,661,000	48,817	161,096
木 造	2,456	226,128	8,664,533,000	38,317	126,446
非木造	34,298	6,127,464	301,499,128,000	49,205	162,376
令和6年	37,155	6,394,704	313,317,802,000	48,996	161,972
木 造	2,579	239,788	9,619,454,000	40,116	132,617
非木造	34,576	6,154,916	303,698,348,000	49,342	163,116
令和7年	37,518	6,457,584		49,913	166,624
木 造	2,746	257,490	11,162,899,000	43,353	143,316
非木造	34,772	6,200,094	311,156,056,000	50,186	165,902

資料:資産税課

6. 建設

7. 家屋の構造別面積

各年1月1日現在(単位:㎡)

構造別	令和4年		令和5年		令和6年		令和7年	
	棟数	床面積	棟数	床面積	棟数	床面積	棟数	床面積
総数	39,226	6,423,136	39,424	6,453,009	39,768	6,490,651	40,075	6,549,588
木造	4,142	287,824	4,158	287,856	4,237	298,638	4,362	313,060
鉄骨・鉄筋	45	79,642	45	79,606	44	79,052	46	80,858
コンクリート造	27,827	5,081,095	27,981	5,108,419	28,230	5,133,858	28,395	5,164,041
鉄骨造	1,313	523,838	1,336	526,213	1,339	527,548	1,344	539,105
コンクリートブロック造 (レンガ造を含む)	5,088	361,177	5,063	359,384	5,052	358,569	5,030	357,066
軽量鉄骨造	801	88,451	835	90,337	861	91,877	893	94,349
その他	10	1,109	6	1,194	5	1,109	5	1,109

資料:資産税課

8. 家屋の種類別総面積(非木造)

各年1月1日現在(単位:㎡)

種別	令和4年		令和5年		令和6年		令和7年	
	棟数	床面積	棟数	床面積	棟数	床面積	棟数	床面積
総数	35,084	6,135,312	35,716	6,165,153	35,531	6,192,013	35,713	6,236,528
住宅・アパート	31,181	4,740,202	31,361	4,763,876	31,624	4,791,785	31,785	4,818,046
住宅・アパート (農業用)	-	-	-	-	-	-	-	-
事務所・店舗 百貨店・銀行	2,378	690,871	2,832	689,220	2,393	690,147	2,405	690,386
ホテル・病院	318	296,146	312	303,406	318	305,755	323	320,256
工場・倉庫 (市場)	757	305,422	761	306,765	755	304,916	759	308,222
その他(劇場等)	450	102,671	450	101,886	441	99,410	441	99,618

資料:資産税課

## 9. 家屋の種類別総面積(木造)

各年1月1日現在(単位:㎡)

種 別	令和4年		令和5年		令和6年		令和7年	
	棟 数	床 面 積	棟 数	床 面 積	棟 数	床 面 積	棟 数	床 面 積
総 数	4,142	287,824	4,270	302,124	4,372	314,839	4,519	331,513
専 用 住 宅	3,967	264,757	4,095	278,958	4,198	291,732	4,345	308,091
併 用 住 宅	0	0	0	0	0	0	0	0
農 業 住 宅	-	-	0	0	0	0	0	0
共 同 住 宅	40	10,039	40	10,039	40	10,039	40	10,039
ホテル・簡易旅館 旅館・料亭	2	195	2	195	2	195	2	195
事務所・銀行 店舗・百貨店	83	6,705	84	7,148	83	7,102	85	7,530
劇場・映画館 病院・浴場	1	344	-	-	0	0	0	0
工 場 ・ 倉 庫	34	2,678	34	2,678	34	2,665	32	2,552
そ の 他		3,106	15	3,106	15	3,106	15	3,106

資料:資産税課

## 10. 構造別建築確認及び計画通知件数

各年度末現在(単位:棟、㎡)

構造別	令和3年度		令和4年度		令和5年度		令和6年度	
	棟数	床面積	棟数	床面積	棟数	床面積	棟数	床面積
総数	514	115,629.38	532	110,559.44	558	103,140.93	492	117,514.93
木造	187	19,175.84	160	16,905.45	203	21,296.83	177	17,971.99
鉄骨・鉄筋 コンクリート造	0	0.00	0	0.00	0	0.00	0	0.00
鉄筋コンクリート造	255	80,972.26	213	61,530.42	196	62,980.67	225	80,858.45
鉄骨造	53	13,656.73	40	29,357.03	45	16,202.42	31	17,083.91
コンクリート ブロック造	19	1,824.55	28	2,653.51	24	2,461.02	17	1,545.18
その他	0	0.00	91	113.03	90	199.99	42	55.40

資料:建築指導課

## 11. 用途別建築確認及び計画通知件数

各年度末現在(単位:棟、㎡)

構造別	令和3年度		令和4年度		令和5年度		令和6年度	
	棟数	床面積	棟数	床面積	棟数	床面積	棟数	床面積
総数	514	115,629.38	532	110,559.44	558	103,140.93	492	117,514.93
住宅	405	49,017.57	333	37,229.39	365	41,871.81	342	39,889.43
住宅店舗	5	691.97	8	1,132.17	5	970.77	6	1,326.93
店舗	12	2,197.83	18	4,590.47	11	5,135.43	9	9,973.78
共同住宅	26	28,233.08	53	36,720.75	43	27,107.13	52	40,813.02
事務所	12	1,067.55	5	3,195.01	7	1,636.67	10	2,170.76
倉庫・工場	17	6,243.77	7	1,255.65	13	3,375.08	8	1,379.62
車庫	2	136.08	0	0.00	1	61.60	2	216.30
ホテル・旅館	3	8,925.14	1	967.06	0	0.00	0	0.00
遊技・興行場	0	0.00	1	466.45	0	0.00	0	0.00
病院・医院	1	9,571.54	0	0.00	4	1,100.06	0	0.00
公共用	21	4,992.64	40	24,717.17	18	14,204.37	20	19,990.82
その他	10	4,552.21	66	4,869.82	91	7,678.01	43	1,754.27

資料:建築指導課

## 12. 市内道路の状況

	実延長(m)	道路部面積(m <sup>2</sup> )	改良済延長(m)	舗装延長(m)	舗装率(%)
市道	380,296	2,669,391	325,401	358,992	94.40%
県道	36,964	797,878	34,968	36,964	100.00%
国道	14,854	305,222	14,854	14,854	100.00%

資料:道路課(市道)、沖縄県土木建築部道路管理課「道路施設現況調書」(県道・国道)

※舗装率は実延長に対する舗装延長の割合

※市道は令和7年3月31日現在 県道及び国道は令和5年4月1日現在

## 13. 沖縄市都市公園現況

( 街 区 公 園 )

番号	公園名	開設年月日	開設面積 (ha)	事業年度
1	むつみが丘公園	S 50. 5. 1	0.18	S46~S49 H16~H17
2	安慶田公園	S 52. 3. 10	0.24	S50~S51 H25~H27
3	照屋公園	S 52. 3. 10	0.26	S50~S51
4	東公園	S 52. 3. 31	0.36	S50~S51
5	山内第二公園	S 53. 11. 25	0.22	S52
6	胡屋第二公園	S 54. 2. 16	0.08	S52~S53
7	諸見里公園	S 55. 4. 25	0.08	S54
8	美里第三公園	S 55. 6. 12	0.10	S53~S54
9	高原第三公園	S 55. 6. 12	0.16	S53~S54 H28~H29
10	城前公園	S 55. 6. 13	0.26	S53~S54
11	中の町公園	S 55. 6. 13	0.09	S54
12	上地第一公園	S 56. 4. 1	0.25	S54~S55 H31~
13	照屋第二公園	S 57. 2. 26	0.15	S56
14	住吉公園	S 57. 2. 26	0.09	S55~S56
15	長田原公園	S 57. 2. 26	0.19	S55~S56
16	比嘉公園	S 57. 4. 1	0.30	S55~S56
17	池原公園	S 57. 4. 8	0.16	S56 H28~R2
18	若草公園	S 58. 4. 12	0.21	S56~S57
19	園田公園	S 58. 4. 12	0.09	S56~S57
20	泡瀬公園	S 58. 12. 16	0.12	S57~S58
21	嘉間良公園	S 59. 4. 19	0.09	S57~S58
22	木の下原公園	S 60. 4. 6	0.10	S58~S59
23	上地第二公園	S 60. 4. 6	0.05	S59
24	津嘉山公園	S 60. 4. 6	0.03	S59
25	嘉間良第二公園	S 60. 4. 6	0.04	S59 H30~R1
26	松本公園	S 60. 4. 6	0.08	S58~S60
27	知花第一公園	S 61. 3. 14	0.15	S59~S60
28	吉原公園	S 61. 4. 9	0.19	S59~S60 R1~R2
29	胡屋公園	S 61. 4. 9	0.06	S60
30	宮里公園	S 62. 2. 2	0.13	S60~S61
31	南桃原公民館公園	S 62. 2. 2	0.31	S60~S61
32	諸見里第一公園	S 62. 3. 31	0.12	S61
33	泡瀬第一公園	S 63. 3. 28	0.17	S61~S62
34	南桃原三丁目公園	H 1. 3. 1	0.17	S63
35	南桃原四丁目公園	S 63. 3. 28	0.13	S62

資料:公園みどり課 (令和7年4月1日現在)

S:昭和 H:平成 R:令和

## 13. 沖縄市都市公園現況(つづき)

( 街 区 公 園 )

番号	公園名	開設年月日	開設面積(ha)	事業年度
36	イルカ公園	H 6. 4. 1	0.26	H5
37	ビジュアル公園	H 1. 3. 31	0.10	S63
38	みちしお公園	H 15. 10. 20	0.14	H8
39	ぐるくん公園	S 63. 3. 28	0.25	S62
40	松本かりゆし公園	S 63. 3. 28	0.14	S62
41	高原交通公園	S 63. 3. 28	0.07	S62
42	松本第一公園	H 5. 4. 1	0.12	H4
43	安慶田第一公園	H 6. 5. 1	0.11	H5
44	登川公園	H 3. 3. 25	0.19	H2
45	美登里公園	H 3. 3. 25	0.19	H2
46	すくぶ公園	H 3. 3. 25	0.31	H2
47	いしくぶ公園	H 3. 3. 25	0.22	H2
48	美里第一公園	H 6. 4. 1	0.20	H5
49	松本第二公園	H 11. 3. 31	0.20	H10
50	宮里第二公園	H 11. 3. 31	0.25	H10
51	山里むつみ公園	H 7. 10. 24	0.19	H6~H7
52	サザナミ公園	H 11. 3. 31	0.17	H10
53	タカサゴ公園	H 11. 3. 31	0.15	H10
54	サヨリ公園	H 11. 3. 31	0.25	H9~H10
55	かりゆし公園	H 3. 4. 1	0.63	S63~H2
56	室川街区公園	H 10. 6. 1	0.21	H9~H10
57	泡瀬第二公園	H 11. 4. 1	0.12	H10
58	知花第二公園	H 12. 3. 31	0.03	H11
59	白川公園	H 14. 4. 8	0.79	H13~H14
60	センター公園(街区)	H 3. 3. 5	0.06	H14
61	カメ公園	H 14. 12. 9	0.20	H11
62	シーサー公園	H 14. 12. 9	0.25	H9
63	ドラゴン公園	H 14. 12. 9	0.20	H11
64	ハウオウ公園	H 14. 12. 9	0.20	H9
65	アシビナー公園	H 19. 10. 22	0.11	H18
66	ポケットパーク	S 63. 10. 13	0.03	-
67	美里第二公園	H 21. 5. 1	0.48	H19~H20
68	胡屋コミュニティー広場公園	H 22. 5. 1	0.06	H19~H21
69	桃山公園	H 26. 4. 28	0.41	H25
70	宮里第一公園	H 30. 4. 12	0.15	H26~H29
71	美里なかばる公園	R 2. 10. 30	0.28	H28~R2
72	なごみ公園	R 4. 4. 8	0.19	R2~R3
73	いけんとう公園	R 5. 4. 28	0.07	R4
	小計		13.39	

資料:公園みどり課 (令和7年4月1日現在)

S:昭和 H:平成 R:令和

## 13. 沖縄市都市公園現況(つづき)

## (近隣公園)

番号	公園名	開設年月日	開設面積(ha)	事業年度
1	西森公園	S 54. 4. 1	0.65	S52 H28～
2	センター公園	S 51. 4. 1	1.13	S48～S51
3	南桃原二丁目公園	S 52. 2. 1	0.98	S50～S52
4	諸見里公園	H 1. 3. 1	2.70	S54～H8
5	明道公園	S 62. 3. 31	2.85	S55～H9
6	山内公園	H 10. 4. 1	0.70	H8～H10
7	黒潮公園	H 10. 6. 1	1.00	H9～H11
8	美里公園	H 12. 3. 31	1.90	H10～H12
9	マシタ公園	H 10. 6. 1	1.00	H9～H10
10	美東公園	H 29. 6. 22	1.80	H23～H29
11	若夏公園	H 29. 5. 1	1.46	H24～H28
	小計		16.17	

## (広域公園)

番号	公園名	開設年月日	開設面積(ha)	事業年度
1	沖縄県総合運動公園	S 63. 3. 18	47.52	-

## (運動公園)

番号	公園名	開設年月日	開設面積(ha)	事業年度
1	コザ運動公園	S 49. 4. 1	25.34	S40～R5

## (総合公園)

番号	公園名	開設年月日	開設面積(ha)	事業年度
1	八重島公園	S 58. 4. 12	6.70	S50～H11
2	こどもの国公園	S 41. 2. 1	14.06	S47～
	小計		20.76	

## (都市緑地)

番号	公園名	開設年月日	開設面積(ha)	事業年度
1	山里都市緑地	S 56. 4. 1	0.85	S52～S55
2	松本都市緑地	S 57. 2. 26	1.62	S54～S55
3	知花都市緑地	S 57. 6. 10	0.89	S55～S56
4	馬場都市緑地	H 3. 3. 30	2.70	S51～H11
5	上地都市緑地	H 9. 4. 1	0.17	H1～H8
6	越来城水辺公園	H 20. 11. 1	0.63	H14～H20
7	海中道路跡都市緑地	R 6. 2. 28	1.31	H23～R7
	小計		8.17	

## (特殊公園)

番号	公園名	開設年月日	開設面積(ha)	事業年度
1	歴史公園(室川貝塚)	H 6. 4. 1	0.38	H4～H5

資料:公園みどり課(令和7年4月1日現在)

## 14. 住居表示実施状況

実施年月日	旧字界	新町名	実施面積 (ha)	人口	世帯数
昭和54年11月1日	字仲宗根の一部	仲宗根町	11.9	935	486
	字胡屋、字仲宗根、字上地の各一部	胡屋一丁目	9.4	778	312
		胡屋二丁目	11.0	889	372
		胡屋三丁目	13.2	1,387	463
		胡屋四丁目	9.8	1,424	567
	小計		55.3	5,413	2,200
昭和55年8月1日	字仲宗根、字安慶田の各一部	室川一丁目	12.6	1,307	572
		室川二丁目	16.6	1,425	581
	字安慶田の一部	安慶田一丁目	15.5	2,190	673
		安慶田二丁目	10.6	1,078	457
		安慶田三丁目	9.9	579	217
	小計		65.2	6,579	2,500
昭和56年5月1日	字越来、字照屋、字安慶田、字宮里の各一部	城前町	10.3	1,054	520
	字照屋、字上地、字大里の各一部	照屋一丁目	9.3	1,432	592
		照屋二丁目	7.1	967	370
		照屋三丁目	14.2	912	283
		照屋四丁目	9.3	850	235
	小計		50.2	5,215	2,000
昭和57年6月1日	字胡屋、字上地、字仲宗根、字嘉間良、字嘉良川の各一部	中央一丁目	8.1	915	915
		中央二丁目	12.6	879	351
		中央三丁目	7.6	810	313
		中央四丁目	12.3	589	266
	字安慶田、字越来、字嘉間良、字仲宗根の各一部	住吉一丁目	9.9	797	442
		住吉二丁目	9.7	1,203	384
	字嘉間良の各一部	嘉間良一丁目	16.4	1,136	357
		嘉間良二丁目	9.6	499	134
	字嘉間良、字越来、字嘉良川の各一部	八重島一丁目	11.1	124	44
		八重島二丁目	14.8	692	95
小計		112.1	7,644	3,301	
昭和59年11月1日	字胡屋、字諸見里、字上地の各一部	園田一丁目	9.5	1,121	410
		園田二丁目	17.7	930	202
		園田三丁目	14.8	1,267	489
	字諸見里、字山里の各一部	久保田一丁目	14.6	1,248	284
		久保田二丁目	15.1	1,062	353
	小計		71.7	5,628	1,738

資料：都市計画担当

※人口・世帯数は実施時点の数値です。

## 14. 住居表示実施状況(つづき)

実施年月日	旧字界	新町名	実施面積 (ha)	人口	世帯数
昭和60年6月1日	字越来、字美里の各一部	越来一丁目	15.8	745	206
		越来二丁目	14.0	700	234
		越来三丁目	17.1	577	191
	字美里、字宮里、字越来の各一部	美里一丁目	13.7	1,121	350
		美里二丁目	9.9	696	195
		美里三丁目	11.4	682	200
小計		81.9	4,521	1,376	
昭和61年5月12日	字諸見里、字山里の各一部	諸見里一丁目	14.8	1,801	610
		諸見里二丁目	30.4	643	119
		諸見里三丁目	21.3	1,672	740
	字山内の各一部	山内一丁目	18.7	270	285
	字山里、字山内、字諸見里の各一部	山里一丁目	12.2	1,130	46
	小計		97.4	5,516	1,800
昭和62年7月6日	字山内の各一部	山内二丁目	30.2	1,885	311
		山内三丁目	18.6	685	77
		山内四丁目	11.8	815	151
	字山里の各一部	山里二丁目	10.6	925	163
		山里三丁目	7.8	527	155
	字山内、字山里の各一部	南桃原一丁目	14.1	592	127
		南桃原二丁目	10.0	690	180
		南桃原三丁目	15.0	1,312	231
		南桃原四丁目	22.8	935	112
	小計		140.9	8,366	1,507
昭和62年11月16日	字胡屋の一部	胡屋五丁目	30.3	795	110
		胡屋六丁目	14.2	542	82
	字安慶田、字仲宗根の各一部	安慶田四丁目	11.1	935	124
	字照屋、字大里の各一部	照屋五丁目	15.5	820	205
	小計		71.1	3,092	521
昭和63年11月7日	字宮里、字照屋、字大里、字桃原の各一部	宮里一丁目	9.5	1,120	368
		宮里二丁目	12.0	951	263
		宮里三丁目	21.4	1,699	427
	字美里の一部	東一丁目	8.7	965	275
	字登川の一部	登川一丁目	19.2	1,058	31
		登川二丁目	18.6	1,214	177
		登川三丁目	20.6	1,026	254
小計		110.0	8,033	1,795	

資料: 都市計画担当

※人口・世帯数は実施時点の数値です。

## 14. 住居表示実施状況(つづき)

実施年月日	旧字界	新町名	実施面積 (ha)	人口	世帯数
平成元年11月6日	字美里の一部	美里四丁目	20.4	612	180
	字松本の一部	松本一丁目	15.0	1,304	187
		松本二丁目	15.5	786	210
		松本三丁目	10.4	693	150
		松本四丁目	11.2	582	120
	字松本の一部	知花一丁目	15.6	926	280
	字松本の一部	明道一丁目	17.8	676	110
	小計		105.9	5,579	1,237
平成2年11月5日	字知花、字松本の各一部	知花二丁目	12.6	705	195
	字松本、字知花、字美里の各一部	松本五丁目	18.5	486	95
		松本六丁目	12.0	386	117
	字美里、字越来の各一部	美里五丁目	26.1	1,280	357
		美里六丁目	22.0	1,056	300
	字嘉間良、字越来の各一部	嘉間良三丁目	13.1	166	53
	字越来、字嘉間良の各一部	八重島三丁目	10.4	74	27
	小計		114.7	4,153	1,144
平成3年12月2日	字山里の一部	久保田三丁目	5.4	302	119
		小計	5.4	302	119
平成4年11月2日	字泡瀬、漁業組合の各一部	泡瀬一丁目	30.3	1,204	215
		泡瀬二丁目	31.2	2,040	285
		泡瀬三丁目	22.1	1,777	315
		小計	83.6	5,021	815
平成6年1月17日	字泡瀬の一部	泡瀬四丁目	21.0	1,638	342
		小計	21.0	1,638	342
平成7年11月6日	字泡瀬、字桃原の各一部	泡瀬五丁目	20.4	1,761	497
		泡瀬六丁目	11.8	1,391	408
		小計	32.2	3,152	905
平成8年11月5日	字大里、字桃原の各一部	大里一丁目	26.0	1,210	389
		大里二丁目	20.4	958	368
		小計	46.4	2,168	757
平成10年1月19日	字高原、字大里、字比屋根の各一部	高原一丁目	16.5	1,446	513
		高原二丁目	10.4	699	181
		高原三丁目	16.0	599	191
		高原四丁目	20.7	859	415
	字胡屋、字高原、字比屋根の各一部	胡屋七丁目	9.2	790	293
	字安慶田の一部	安慶田五丁目	5.3	332	82
	小計	78.1	4,725	1,675	

資料: 都市計画担当

※人口・世帯数は実施時点の数値です。

## 14. 住居表示実施状況(つづき)

実施年月日	旧字界	新町名	実施面積 (ha)	人口	世帯数
平成10年11月24日	海邦町の一部	海邦一丁目	16.3	782	187
		海邦二丁目	21.2	1,083	253
	小計		37.5	1,865	440
平成12年2月14日	字桃原の一部	桃原一丁目	19.6	160	236
		桃原二丁目	15.5	170	195
		桃原三丁目	10.8	76	19
	字桃原の一部	宮里三丁目 (編入地区)	3.4	250	324
	小計		49.3	656	774
平成13年2月26日	字知花、字登川の各一部	知花三丁目	22.0	84	38
		知花四丁目	51.3	402	226
		知花五丁目	54.4	673	177
		知花六丁目	49.8	1,071	281
	字知花の一部	松本七丁目	15.0	173	109
小計		192.5	2,403	831	
平成15年5月12日	字高原、字泡瀬、字比屋根 の各一部	高原五丁目	20.1	1,117	363
		高原六丁目	11.4	812	290
		高原七丁目	20.4	1,246	415
	字比屋根、字高原の各一部	比屋根一丁目	9.9	549	137
		比屋根二丁目	12.0	1,481	214
		比屋根三丁目	9.6	423	160
		比屋根四丁目	17.8	448	183
	字泡瀬、字高原、字比屋根 の各一部	泡瀬四丁目 (編入地区)	7.1	371	117
小計		108.3	6,447	1,879	
平成15年11月17日	字上地、字諸見里、字胡屋 の各一部	上地一丁目	13.7	1,632	679
		上地二丁目	9.8	1,071	448
		上地三丁目	11.9	1,278	458
		上地四丁目	13.7	1,473	571
	小計		49.1	5,454	2,156
平成19年8月13日	字池原の一部	池原一丁目	47.4	806	269
		池原二丁目	43.1	654	211
		池原三丁目	18.4	586	193
		池原四丁目	13.7	181	63
		池原五丁目	29.9	459	159
	小計		152.5	2,686	895

資料: 都市計画担当

※人口・世帯数は実施時点の数値です。

## 14. 住居表示実施状況(つづき)

実施年月日	旧字界	新町名	実施面積 (ha)	人口	世帯数
平成19年11月26日	字美里、字松本の各一部	美原一丁目	16.6	1,110	398
		美原二丁目	17.2	1,271	442
		美原三丁目	13.2	859	292
		美原四丁目	17.8	1,220	370
	字美里の一部	美里二丁目 (編入地区)	1.6	61	25
	小計		66.4	4,521	1,527
平成21年9月14日	字比屋根、字高原の各一部	比屋根五丁目	51.0	109	83
	字比屋根、字与儀、字高原の各一部	比屋根六丁目	35.0	1,367	517
	字比屋根の一部	比屋根七丁目	33.0	374	158
	字高原	高原四丁目 (編入地区)	13.8	630	245
	小計		132.8	2,480	1,003
平成23年8月15日	字与儀	与儀一丁目	36.6	1,125	446
		与儀二丁目	47.6	291	133
		与儀三丁目	31.5	1,529	580
	小計		115.7	2,945	1,159
平成24年11月19日	字美里の一部	美里仲原町	16.1	1,676	574
		東一丁目 (編入地区)	7.9	1,508	617
	字美里、字宮里の各一部	東二丁目	16.6	881	309
	字宮里の一部	宮里二丁目 (編入地区)	2.52	1,212	451
	字美里、字古謝の各一部	宮里四丁目	17.2	1,575	503
	小計		60.3	6,852	2,454
平成28年9月20日	字美里の一部、字古謝の一部	古謝津嘉山町	36.0	3,234	1,200
	字古謝	古謝一丁目	24.0	555	220
		古謝二丁目	33.0	2,423	954
		古謝三丁目	35.0	642	262
	小計		128.0	6,854	2,636
令和3年9月21日	字大里	大里三丁目	22.0	1,436	638
	字桃原	桃原四丁目	23.0	2,194	823
	小計		45.0	3,630	1,461
総合計			2480.52	133,538	42,947

資料: 都市計画担当

※人口・世帯数は実施時点の数値です。

**MEMO**

A large dashed-line rectangular frame with rounded corners, containing 25 horizontal lines for writing. The word 'MEMO' is printed in bold at the top right corner of the frame.

# 7. 上 下 水 道

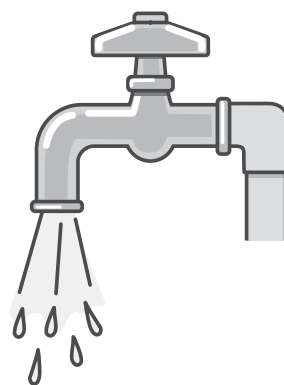

## 1. 給水普及状況

(各年度末現在)

年 度	送配水管総延長 (m)	自治会内人口 (人)	給水人口 (人)	普及率 (%)
令和2年度	580,216.88	142,713	142,713	100.00
令和3年度	581,039.79	142,887	142,887	100.00
令和4年度	582,845.71	142,351	142,351	100.00
令和5年度	587,469.11	141,886	141,886	100.00
令和6年度	589,185.11	141,346	141,346	100.00

資料:上下水道局

※普及率は、自治会内人口に対する給水人口の割合である。  
自治会内人口及び給水人口は、外国人登録人口を含む。

## 2. 1日給水量および1人1日給水量(基地を除く)

(各年度末現在)

年 度	給水量 (m <sup>3</sup> )	1日平均 給水量 (m <sup>3</sup> )	1日最大 給水量 (m <sup>3</sup> )	給水 人口 (人)	1人1日 平均 給水量 (ℓ)	1人1日 最大 給水量 (ℓ)	1人1日 平均 有収水量 (ℓ)	1人1日 最大 有収水量 (ℓ)
令和2年度	16,359,013	44,819	55,998	142,713	314	392	285	316
令和3年度	15,912,958	43,597	52,809	142,887	305	370	282	308
令和4年度	15,546,909	42,594	60,535	142,351	299	424	279	293
令和5年度	15,435,550	42,174	55,281	141,886	297	388	284	297
令和6年度	15,280,044	41,863	49,054	141,346	296	346	282	310

資料:上下水道局

## 3. 口径別有収水量

(単位: m<sup>3</sup>)

年 月	総 量			13mm	20mm	25mm
	総量	民間	基地			
令和6年度	16,568,795	14,571,087	1,997,708	5,524,826	6,902,953	785,507
令和6年 4月	1,338,901	1,180,208	158,693	454,451	558,530	64,059
5月	1,333,433	1,168,564	164,869	449,340	551,387	63,279
6月	1,360,769	1,224,673	136,096	463,140	575,373	65,210
7月	1,357,530	1,205,589	151,941	461,913	561,525	64,477
8月	1,411,974	1,247,080	164,894	481,049	581,469	67,776
9月	1,394,302	1,241,371	152,931	475,118	580,537	67,806
10月	1,400,245	1,169,895	230,350	440,176	554,199	63,104
11月	1,401,744	1,233,791	167,953	465,297	583,814	66,423
12月	1,399,154	1,227,115	172,039	460,396	586,035	66,320
令和7年 1月	1,466,215	1,291,409	174,806	490,515	620,759	68,413
2月	1,383,882	1,228,865	155,017	457,378	595,296	65,946
3月	1,320,646	1,152,527	168,119	426,053	554,029	62,694

年 月	40mm		50mm(75mmを含む)		100mm以上		臨時用 湯屋用
	民間	基地	民間	基地	民間	基地	
令和6年度	505,712	1,454	780,904	9,875	60,412	1,986,379	10,773
令和6年 4月	42,182	23	55,815	203	4,162	158,467	1,009
5月	41,171	26	58,240	244	4,632	164,599	515
6月	41,674	172	72,053	326	6,468	135,598	755
7月	42,761	231	68,813	1,419	5,383	150,291	717
8月	44,103	237	66,245	834	5,776	163,823	662
9月	44,320	228	67,312	836	5,393	151,867	885
10月	41,112	225	66,177	1,281	4,550	228,844	577
11月	42,325	210	70,474	1,014	4,736	166,729	722
12月	41,555	56	67,206	1,151	4,662	170,832	941
令和7年 1月	43,239	13	62,234	934	5,323	173,859	926
2月	40,981	19	63,290	877	4,586	154,121	1,388
3月	40,289	14	63,045	756	4,741	167,349	1,676

資料: 上下水道局

※13mm～25mmに連合専用水量分を含む。

## 4. 有効水量・無効水量(基地給水を含む)

年 月	給水量 (m <sup>3</sup> )	有 効 水 量				無 効 水 量	
		有効水量 (m <sup>3</sup> )	有効率 (%)	有収水量 (m <sup>3</sup> )	無収水量 (m <sup>3</sup> )	無効水量 (m <sup>3</sup> )	無効率 (%)
令和4年度	17,485,515	16,813,878	96.16	16,433,461	380,417	671,637	3.84
令和5年度	17,603,984	17,084,794	97.05	16,912,979	171,815	519,190	2.95
令和6年度	17,277,752	16,723,160	0.97	16,568,795	154,365	554,592	0.03
令和6年 4月	1,360,826	1,351,500	0.99	1,338,901	12,599	9,326	0.01
5月	1,417,700	1,345,604	0.95	1,333,433	12,171	72,096	0.05
6月	1,398,638	1,373,389	0.98	1,360,769	12,620	25,249	0.02
7月	1,467,429	1,370,528	0.93	1,357,530	12,998	96,901	0.07
8月	1,461,891	1,425,463	0.98	1,411,974	13,489	36,428	0.02
9月	1,399,521	1,407,227	1.01	1,394,302	12,925	▲ 7,706	-0.01
10月	1,521,713	1,412,826	0.93	1,400,245	12,581	108,887	0.07
11月	1,420,805	1,414,691	1.00	1,401,744	12,947	6,114	0.00
12月	1,511,651	1,411,855	0.93	1,399,154	12,701	99,796	0.07
令和7年 1月	1,484,087	1,480,206	1.00	1,466,215	13,991	3,881	0.00
2月	1,349,780	1,397,081	1.04	1,383,882	13,199	▲ 47,301	-0.04
3月	1,483,711	1,332,790	0.90	1,320,646	12,144	150,921	0.10

資料: 上下水道局

## 5. 下水道の普及状況

年度	供用開始面積(ha)	A.行政人口	B.接続可能人口	C.接続人口	人口普及率 (B÷A×100)	水洗化率 (C÷B×100)
令和2年度	2,757	142,427	138,540	122,632	97.3%	88.5%
令和3年度	2,760	142,520	138,765	123,507	97.4%	89.0%
令和4年度	2,767	142,007	138,134	123,691	97.3%	89.5%
令和5年度	2,769	141,631	137,968	123,768	97.4%	89.7%
令和6年度	2,773	141,346	137,629	124,748	97.4%	90.6%

資料: 上下水道局

## 6. 下水道の概況

年度	排水可能人口	排水面積(ha)	管渠延長(m)		マンホール(個数)		公共マス(個)	
			汚水	雨水	汚水	雨水	汚水	雨水
令和2年度	138,540	2,757	450,271.26	53,540.37	12,577	792	32,135	291
令和3年度	138,765	2,760	451,132.26	53,737.37	12,601	800	32,350	291
令和4年度	138,134	2,767	451,725.26	54,351.37	12,621	818	32,532	294
令和5年度	141,631	2,769	454,172.26	54,929.37	12,723	887	32,793	298
令和6年度	141,346	2,773	455,318.26	55,506.77	12,747	899	32,988	298

資料: 上下水道局



# 8. 運 輸



## 1. 自動車保有車両数推移（沖縄県内）

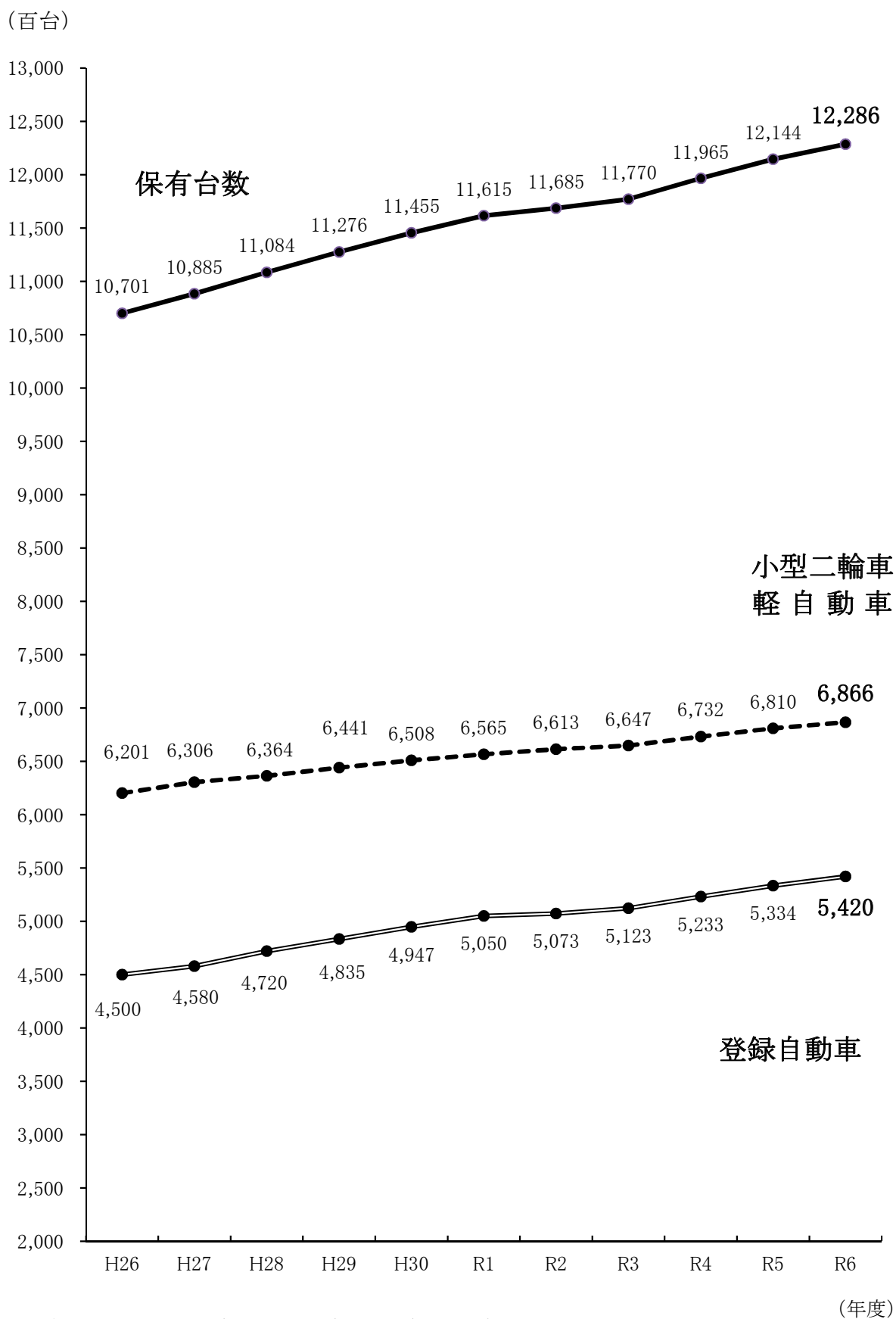

資料：沖縄総合事務局陸運事務所「業務概況(令和7年版)」

## 2. 市別・

市町村名	用途 車種 実態	貨物用				乗合用			乗用	
		普通車	小型車	被けん 引車	貨物車 計	普通車	小型車	乗合車 計	普通車	小型車
		県合計	自家用	23,510	39,346	506	63,362	241	1,480	1,721
	事業用	5,875	470	3,077	9,422	1,617	190	1,807	1,595	3,326
	計	29,385	39,816	3,583	72,784	1,858	1,670	3,528	204,614	241,473
那覇市	自家用	1,384	4,333	24	5,741	41	214	255	35,602	43,860
	事業用	785	80	885	1,750	119	8	127	297	816
	計	2,169	4,413	909	7,491	160	222	382	35,899	44,676
うるま市	自家用	2,371	3,402	71	5,844	13	123	136	16,289	17,800
	事業用	413	20	51	484	141	5	146	52	151
	計	2,784	3,422	122	6,328	154	128	282	16,341	17,951
沖縄市	自家用	1,807	3,152	23	4,982	15	124	139	18,230	20,812
	事業用	285	8	36	329	32	6	38	157	300
	計	2,092	3,160	59	5,311	47	130	177	18,387	21,112
宮古島市	自家用	1,348	2,585	168	4,101	18	51	69	5,923	9,857
	事業用	303	61	82	446	102	11	113	60	143
	計	1,651	2,646	250	4,547	120	62	182	5,983	10,000
石垣市	自家用	1,312	1,484	19	2,815	20	62	82	4,303	7,241
	事業用	215	32	33	280	128	14	142	73	205
	計	1,527	1,516	52	3,095	148	76	224	4,376	7,446
宜野湾市	自家用	1,021	2,254	5	3,280	3	49	52	12,339	14,174
	事業用	283	10	22	315	18	6	24	120	153
	計	1,304	2,264	27	3,595	21	55	76	12,459	14,327
浦添市	自家用	1,705	3,316	4	5,025	18	72	90	15,315	16,995
	事業用	647	78	1,304	2,029	0	0	0	109	271
	計	2,352	3,394	1,308	7,054	18	72	90	15,424	17,266
名護市	自家用	1,157	1,681	28	2,866	7	75	82	8,206	9,487
	事業用	663	34	54	751	80	10	90	18	113
	計	1,820	1,715	82	3,617	87	85	172	8,224	9,600
糸満市	自家用	1,247	1,813	19	3,079	3	55	58	7,126	7,882
	事業用	490	29	95	614	95	10	105	56	187
	計	1,737	1,842	114	3,693	98	65	163	7,182	8,069
豊見城市	自家用	1,024	1,746	15	2,785	26	104	130	13,747	16,802
	事業用	457	39	172	668	621	54	675	245	182
	計	1,481	1,785	187	3,453	647	158	805	13,992	16,984
南城市	自家用	1,154	1,525	26	2,705	2	64	66	5,755	6,859
	事業用	217	18	44	279	42	14	56	65	62
	計	1,371	1,543	70	2,984	44	78	122	5,820	6,921

資料: 沖縄総合事務局陸運事務所「業務概況(令和7年版)」

- 注)1. 本表は、令和7年3月31日現在で、国土交通省の自動車登録検査業務電子情報処理システムより集計した。  
2. 市町村別自動車数は、当該自動車の「使用者の本拠の位置」により分類した。ただし、昭和54年1月31日前に登録された車のうち「使用の本拠の位置」が郡の場合は「使用者の住所地」により分類した。  
3. この場合「使用者の住所地」が当該運輸支局の管轄外にある場合は、「使用者の本拠の位置」により市区のときは当該市区欄に計上し、郡のときは、当該郡の不明欄に計上した。

## 車種別車両数

(令和7年3月31日現在)

乗用車計	特種(殊)用途用			登録自動車計	小型二輪車	軽自動車				総合計
	特種用途車	大型特殊車	特種(殊)車計			貨物車	乗用車	軽二輪	計	
441,165	15,377	2,332	17,709	523,958	23,764					
4,921	1,863	16	1,879	18,029	4					
446,086	17,240	2,348	19,588	541,987	23,768	146,094	476,627	40,138	662,859	1,228,614
79,462	1,510	256	1,766	87,224	4,392					
1,113	278	4	282	3,272	3					
80,575	1,788	260	2,048	90,496	4,395	13,923	72,070	-	85,993	180,884
34,089	1,502	60	1,562	41,631	2,122					
203	109	0	109	942	0					
34,292	1,611	60	1,671	42,573	2,122	13,613	45,137	-	58,750	103,445
39,042	1,351	107	1,458	45,621	2,131					
457	118	0	118	942	0					
39,499	1,469	107	1,576	46,563	2,131	11,303	47,632	-	58,935	107,629
15,780	899	417	1,316	21,266	697					
203	52	0	52	814	0					
15,983	951	417	1,368	22,080	697	11,574	21,945	-	33,519	56,296
11,544	616	229	845	15,286	628					
278	51	0	51	751	0					
11,822	667	229	896	16,037	628	9,202	17,795	-	26,997	43,662
26,513	669	107	776	30,621	1,706					
273	52	0	52	664	1					
26,786	721	107	828	31,285	1,707	7,615	33,473	-	41,088	74,080
32,310	1,315	123	1,438	38,863	1,763					
380	410	3	413	2,822	0					
32,690	1,725	126	1,851	41,685	1,763	8,892	38,178	-	47,070	90,518
17,693	884	62	946	21,587	898					
131	81	0	81	1,053	0					
17,824	965	62	1,027	22,640	898	7,737	21,776	-	29,513	53,051
15,008	741	88	829	18,974	1,092					
243	153	3	156	1,118	0					
15,251	894	91	985	20,092	1,092	6,547	22,359	-	28,906	50,090
30,549	651	47	698	34,162	1,195					
427	170	1	171	1,941	0					
30,976	821	48	869	36,103	1,195	5,248	23,466	-	28,714	66,012
12,614	601	92	693	16,078	890					
127	12	0	12	474	0					
12,741	613	92	705	16,552	890	5,541	16,816	-	22,357	39,799

4. 軽自動車(軽二輪を除く)資料提供:軽自動車検査協会沖縄事務所

5. 沖縄県の総合計は軽二輪を含み、市町村の総合計は軽二輪を含まない。

## 3. 軽自動車税車種別登録台数

各年度3月末現在(単位:台)

年度		令和2年度	令和3年度	令和4年度	令和5年度	令和6年度	
合 計		64,230	64,369	64,414	65,131	65,600	
原付自転車	50cc以下	3,180	3,132	3,003	3,004	3,017	
	90cc以下	258	264	262	258	270	
	125cc以下	2,177	2,244	2,322	2,386	2,457	
	ミニカー	107	114	121	137	151	
軽自動車	軽二輪	-	-	-	-	16	
	軽三輪	2,126	2,141	2,177	2,207	2,258	
	四輪乗用	営業用	-	1	2	2	2
		自家用	4	4	6	18	36
	四輪貨物	営業用	45,187	45,104	44,988	45,318	45,517
		自家用	136	161	169	207	213
小型特殊	農耕用	9,177	9,275	9,342	9,489	9,518	
	その他	64	65	62	67	69	
二輪の小型自動車		12	12	12	11	12	

資料: 市民税課

## 9. 保健および社会保障

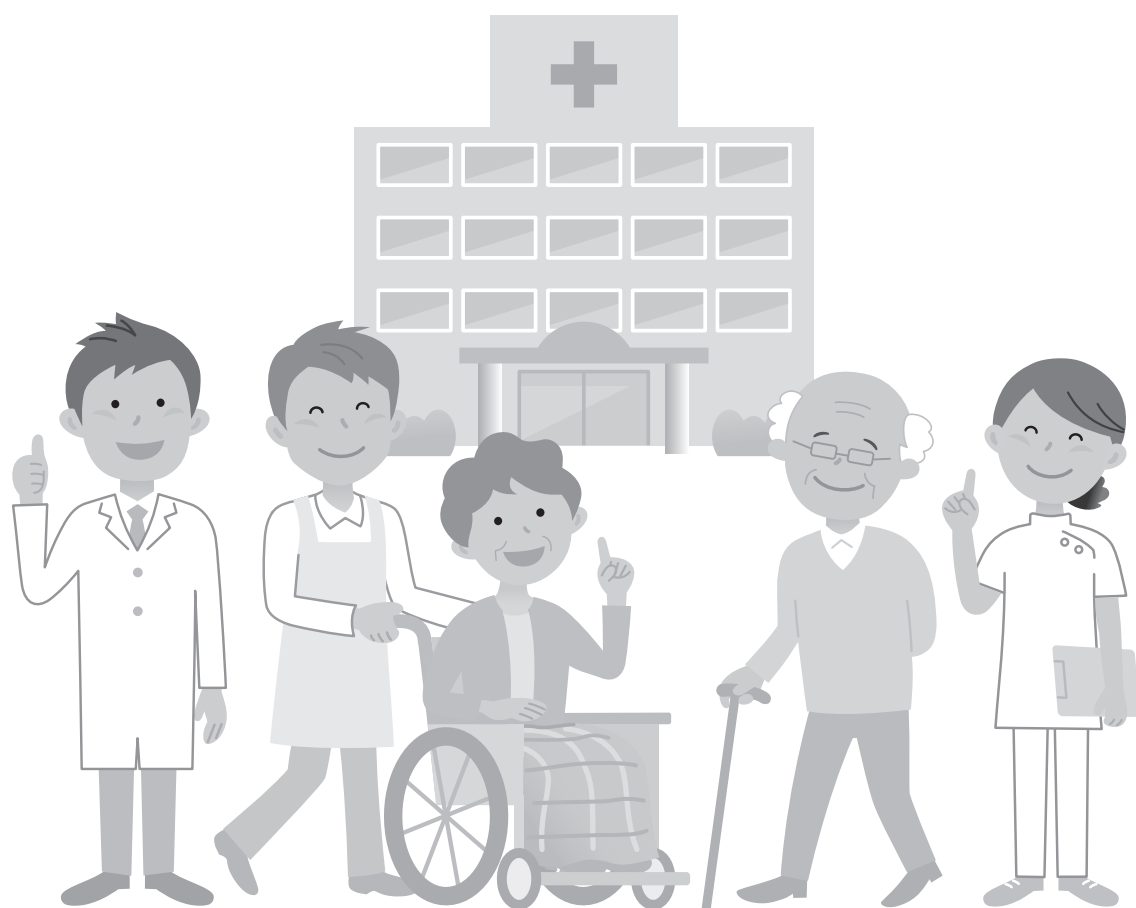

## 1. 医療施設および医師数

	医療施設数				医師数	
	総数	病院	一般診療所	歯科診療所	医師	歯科医師
令和2年※	144	9	77	58	382	79
令和3年	142	9	77	56	...	...
令和4年※	143	9	79	55	397	80
令和5年	149	9	82	58	...	...
令和6年※	154	10	85	59	399	70

資料:厚生労働省「医療施設調査」(医療施設数)各年10月1日現在

厚生労働省「医師・歯科医師・薬剤師統計」(医師数)調査年12月31日現在

※「医師・歯科医師・薬剤師調査」は2年に1度の調査。※印が調査年

※平成30年から、「医師・歯科医師・薬剤師調査」は「医師・歯科医師・薬剤師統計」に名称変更

## 2. 結核検診状況

年度	乳幼児結核(BCG)予防接種	結核検診受診状況						
	BCG	受診者合計	集団健診		要精検者数	新発見	発病のおそれのあるもの	結核のおそれのあるもの
			個別健診					
令和2年度	1,474	4,415	1,657	2,758	244	0	0	1
令和3年度	1,394	5,170	1,997	3,173	255	0	0	1
令和4年度	1,342	5,685	2,260	3,425	197	0	0	1
令和5年度	1,234	5,899	2,429	3,470	162	0	0	0
令和6年度	1,108	5,841	2,073	3,768	148	0	0	0

資料:こども相談・健康課、市民健康課

※結核検診の対象者は65歳以上の住民

※結核検診は、肺がん検診と同時実施

※要精検者数は、肺がん検診・結核検診の総合判定にて要精検となった者を計上

## 3. 各種予防接種実施延人数

年 度	令和2年度	令和3年度	令和4年度	令和5年度	令和6年度
B C G ( 結 核 )	1,474	1,394	1,342	1,234	1,108
5 種 混 合 ※3	—	—	—	—	3,023
D P T - I P V	6,052	5,642	5,345	5,232	1,736
D P T	2	0	0	0	1
ポ リ オ	3	1	3	2	5
D T	1,336	1,178	952	1,037	1,120
インフルエンザ	18,174	16,573	18,320	17,325	14,948
日 本 脳 炎	6,810	3,430	6,260	5,457	5,115
M R	2,886	2,867	2,698	2,576	2,311
麻 し ん の み	0	0	0	0	0
風 し ん の み	0	0	0	0	0
ヒ ブ 感 染 症	5,967	5,619	5,320	4,910	1,468
小児の肺炎球菌感染症	5,848	5,646	5,306	4,908	4,505
ヒトパピローマウイルス感染症 ※2	11	182	615	673	2,330
水 痘	2,782	2,600	2,385	2,428	2,180
高齢者の肺炎球菌感染症	1,191	1,134	1,205	1,458	298
B 型 肝 炎	4,315	4,220	3,988	3,715	3,422
ロ タ ※1	1,253	2,978	2,835	2,548	2,327
新 型 コ ロ ナ ワ ク チ ン ※3	—	—	—	—	3,676

資料: 子ども相談・健康課

※1 令和2年10月より定期接種化

※2 令和4年4月より接種勧奨再開。キャッチアップ接種件数(H9.4.2生～高校2年生相当)含む

## 4. 市民健康相談実施状況(本庁・保健相談センター)

年 度	令和2年度	令和3年度	令和4年度	令和5年度	令和6年度
総 数	1,083	700	375	317	337
乳 幼 児	342	333	141	143	149
妊 産 婦	590	211	116	40	40
成 人	72	43	87	121	118
そ の 他	79	113	31	13	30

資料: 市民健康課、子ども相談・健康課

※来所、電話相談含む

## 5. 基本健診受診状況

## 基本健診（18歳～39歳）

年度	年齢	18～39歳
令和6年度	対象者	24,735
	受診者	958
	受診率	3.9%

## 基本健診（生活保護世帯 40歳以上）

年度	年齢	40～49歳	50～59歳	60～69歳	70歳以上	合計
令和6年度	対象者	346	656	887	2,466	4,355
	受診者	40	56	97	195	388
	受診率	11.6%	8.5%	10.9%	7.9%	8.9%

## 特定健診（沖縄市国民健康保険加入者 40歳～74歳）

年度	年齢	40～49歳	50～59歳	60～69歳	70歳以上	合計
令和6年度	対象者	3,714	4,489	6,396	5,062	19,661
	受診者	789	1,091	2,287	2,044	6,211
	受診率	21.2%	24.3%	35.8%	40.4%	31.6%

資料: 市民健康課

※基本健診の受診方法は、集団健診または医療機関での個別健診

※18歳～39歳、生活保護世帯(40歳以上)対象者数は、受診券当初通知者数(一般健診印字数)と同数

※特定健診の値は、法定報告値と同数

## 6. 胃がん検診受診状況

年度	年齢	30～39歳	40～49歳	50～59歳	60～69歳	70歳以上	合計
令和4年度	対象者	17,001	19,303	18,847	16,301	23,256	94,708
	受診者数	357	745	712	1,311	1,969	5,094
	要精検数	10	24	7	44	73	158
	受診率	2.1%	3.9%	3.8%	8.0%	8.5%	5.4%
令和5年度	対象者	16,636	18,572	18,988	16,151	24,258	94,605
	受診者数	298	622	697	1,162	1,759	4,538
	要精検数	14	32	46	90	197	379
	受診率	1.8%	3.3%	3.7%	7.2%	7.3%	4.8%
令和6年度	対象者	16,697	18,675	19,728	16,343	23,738	95,181
	受診者数	275	596	699	1,159	1,893	4,622
	要精検数	14	35	42	89	174	354
	受診率	1.6%	3.2%	3.5%	7.1%	8.0%	4.9%

資料: 市民健康課

※要精検数は、胃部X線検査において要精検と判定された者、胃内視鏡検査において検診時生検受診者及び検診時生検未受診のうち、要再検と判定された者を計上

## 7. 肺がん検診受診状況

年度	年 齢	40～49歳	50～59歳	60～69歳	70歳以上	40歳以上 計	30～39歳	合 計
令和 3 年度	受 診 者 (1)	1,218	1,242	2,305	3,769	8,534	560	9,094
	要精密検査者 (2)	16	33	74	202	325	6	331
	異常認めず (3)	4	13	18	48	83	2	85
	がんの疑いある者 (4)	0	0	1	4	5	1	6
	がんであった者 (5)	0	0	0	0	5	1	6
	計 (4) + (5) (6)	0	0	1	4	10	2	12
令和 4 年度	受 診 者 (1)	1,255	1,337	2,454	4,193	9,239	634	9,873
	要精密検査者 (2)	7	25	50	158	240	2	242
	異常認めず (3)	3	10	18	42	73	1	74
	がんの疑いある者 (4)	0	0	2	4	6	0	6
	がんであった者 (5)	0	0	0	4	4	0	4
	計 (4) + (5) (6)	0	0	2	8	10	0	10
令和 5 年度	受 診 者 (1)	1,209	1,405	2,433	4,435	9,482	568	10,050
	要精密検査者 (2)	10	10	48	130	198	3	201
	異常認めず (3)	4	2	17	41	64	1	65
	がんの疑いある者 (4)	0	0	0	4	4	0	4
	がんであった者 (5)	0	0	0	6	6	0	6
	計 (4) + (5) (6)	0	0	0	10	10	0	10
令和 6 年度	受 診 者 (1)	1,074	1,267	2,330	4,411	9,082	465	9,547
	要精密検査者 (2)	4	7	35	64	110	1	111
	異常認めず (3)	2	1	15	16	34	0	34
	がんの疑いある者 (4)	0	0	0	4	4	0	4
	がんであった者 (5)	0	0	0	1	1	0	1
	計 (4) + (5) (6)	0	0	0	5	5	0	5

資料: 市民健康課

※肺がん検診受診者は胸部X線受診者を計上

## 8. 子宮頸がん検診受診状況

年 度	令和4年度		令和5年度		令和6年度	
	市	クーポン	市	クーポン	市	クーポン
対 象 人 口	30,636	782	28,255	731	29,403	746
受 診 者 数	2,737	33	2,443	32	2,778	34
受 診 率	8.9%	4.2%	8.6%	4.4%	9.4%	4.6%
要精密検査数	60	0	63	0	68	1
子 宮 頸 が ん	2	0	3	0	0	0
異 型 上 皮	23	0	29	0	36	1

資料:市民健康課

※対象要件

【 市 】 20歳以上で前年度未受診の女性市民(住民登録者)

【 クーポン 】 対象年度に21歳になった女性市民。無料クーポン券を配布。

## 9. 乳がん検診受診状況

年 度	令和4年度		令和5年度		令和6年度	
	市	クーポン	市	クーポン	市	クーポン
対 象 人 口	21,595	856	20,509	898	20,723	866
受 診 者 数	1,943	125	1,895	100	1,919	97
受 診 率	9.0%	14.6%	9.2%	11.1%	9.3%	11.2%
要精密検査数	142	12	170	16	160	19
乳 が ん	13	1	9	0	23	0
乳がんの疑い	0	0	4	0	5	0

資料:市民健康課

※対象要件

【 市 】 40歳以上で前年度未受診の女性市民(住民登録者)

【 クーポン 】 対象年度に41歳になった女性市民。無料クーポン券を配布。

## 10. 大腸がん検診受診状況

		40～49歳	50～59歳	60～69歳	70歳以上	40歳 以上 計	30～39歳	合 計
令和 3 年度	受 診 者 (1)	1,089	1,100	2,042	3,196	7,427	505	7,932
	要精密検査者 (2)	47	47	129	248	471	21	492
	異常認めず (3)	8	4	12	22	46	2	48
	がんの疑いある者 (4)	0	0	0	2	2	0	2
	がんであった者 (5)	0	1	7	10	18	0	18
	計 (4)+(5) (6)	0	1	7	12	20	0	20
令和 4 年度	受 診 者 (1)	1,085	1,177	2,128	3,530	8,234	591	8,825
	要精密検査者 (2)	46	60	134	256	496	26	522
	異常認めず (3)	7	5	16	27	55	5	60
	がんの疑いある者 (4)	0	2	1	3	6	0	6
	がんであった者 (5)	1	2	3	6	12	0	12
	計 (4)+(5) (6)	1	4	4	9	18	0	18
令和 5 年度	受 診 者 (1)	1,067	1,234	2,129	3,695	8,125	484	8,609
	要精密検査者 (2)	43	66	137	279	525	23	548
	異常認めず (3)	7	8	13	26	54	8	62
	がんの疑いある者 (4)	0	1	0	1	2	0	2
	がんであった者 (5)	1	0	4	12	17	0	17
	計 (4)+(5) (6)	1	1	4	13	19	0	19
令和 6 年度	受 診 者 (1)	963	1,159	2,074	3,744	7,940	415	8,355
	要精密検査者 (2)	40	57	121	306	524	20	544
	異常認めず (3)	9	4	1	21	35	3	38
	がんの疑いある者 (4)	1	1	0	1	3	0	3
	がんであった者 (5)	0	0	3	6	9	0	9
	計 (4)+(5) (6)	1	1	3	7	12	0	12

資料: 市民健康課

※受診者は検便未提出者を除く

## 11. 肝炎ウイルス検診受診状況

## 節目検診

	令和4年度	令和5年度	令和6年度
C型肝炎検診受診者	104	73	56
要精検査	0	1	0
B型肝炎検診受診者	103	73	55
要精検査	0	0	0

※受診年齢は40歳

## 節目外検診

		40歳未満	41 5	45 5	50 5	55 5	60 5	65 5	70歳以上	41歳以上計
令和4年度	C型肝炎検診受診者	0	7	25	37	16	26	36	68	215
	要精検査	0	0	0	0	0	0	0	0	0
	B型肝炎検診受診者	0	7	25	37	16	25	39	68	217
	要精検査	0	0	0	0	0	1	1	1	3
令和5年度	C型肝炎検診受診者	0	5	27	28	38	24	45	77	244
	要精検査	0	0	0	0	0	1	0	0	1
	B型肝炎検診受診者	0	5	27	29	38	23	45	78	245
	要精検査	0	0	0	0	0	0	1	1	2
令和6年度	C型肝炎検診受診者	0	4	32	34	23	25	38	80	236
	要精検査	0	0	0	0	0	0	0	0	0
	B型肝炎検診受診者	0	4	32	33	23	25	38	80	235
	要精検査	0	0	0	0	0	0	2	0	2

資料: 市民健康課

## 12. 乳幼児健康診査受診状況

事業名	実施対象者		令和3年度	令和4年度	令和5年度	令和6年度
乳児一般健康診査	乳児 { 4ヶ月児 9ヶ月児 }	対象(人)	3,001	2,912	2,713	2,500
		受診(人)	2,487	2,516	2,418	2,143
		受診率(%)	82.9	86.4	89.1	85.7
1歳6ヶ月児健康診査	1歳6ヶ月児	対象(人)	1,487	1,513	1,421	1,348
		受診(人)	1,232	1,333	1,255	1,235
		受診率(%)	82.9	88.1	88.3	91.6
3歳児健康診査	3歳6ヶ月児	対象(人)	1,604	1,502	1,477	1,469
		受診(人)	1,330	1,269	1,205	1,268
		受診率(%)	82.9	84.5	81.6	86.3

資料:こども相談・健康課

## 13. 健康増進指導室利用者状況

(単位:人)

年度	令和3年度	令和4年度	令和5年度	令和6年度
男性	2,316	1,779	4,477	5,033
女性	1,485	1,573	4,852	5,501
合計	3,801	3,352	9,329	10,534

資料:市民健康課

## 14. 妊娠届出状況

(単位:人、%)

年 度		平成30年度	令和元年度	令和2年度	令和3年度	令和4年度	令和5年度	
出生数		1,624	1,426	1,583	1,503	1,489	1,306	
妊娠届出総数		1,517	1,583	1,503	1,489	1,347	1,287	
妊娠週数(月)	第11週以内(第3月以内)	数	1,322	1,402	1,358	1,340	1,189	1,122
		率	87.1	88.6	90.4	90.0	88.3	87.2
	第12~19週(4~5月)	数	157	154	122	128	138	148
		率	10.3	9.7	8.1	8.6	10.2	11.5
	第20~27週(6~7月)	数	20	13	15	10	15	11
		率	1.3	0.8	1.0	0.7	1.1	0.9
	第28週以上(第8月以上)	数	8	6	4	6	5	3
		率	0.5	0.4	0.3	0.4	0.4	0.2
分娩後		数	1	2	2	-	3	
		率	0.1	0.1	0.1	0.1	-	0.2
不詳		数	9	6	2	3	-	-
		率	0.6	0.4	0.1	0.2	-	-

資料:沖縄県保健医療部地域保健課「沖縄県の母子保健」

## 15. 母の年齢別出生者数

(単位:人)

年次	総数	14歳以下	15～19歳	20～24歳	25～29歳	30～34歳	35～39歳	40～44歳	45～49歳	50歳以上	不詳
平成30年	1,624	-	38	211	445	509	319	99	3	-	-
令和元年	1,426	-	38	180	395	419	302	87	5	-	-
令和2年	1,501	-	26	204	413	498	275	83	2	-	-
令和3年	1,478	-	30	175	404	453	324	90	2	-	-
令和4年	1,444	-	18	172	406	436	333	78	1	-	-
令和5年	1,306	-	13	140	363	412	286	87	5	-	-

資料: 沖縄県衛生統計年報

## 16. 認可保育所・認定こども園・地域型保育事業所

(各年4月1日現在)

年次	施設数	保育士数	収容人員	在籍人員				
				総数	1歳未満	1～2歳	3歳	4～5歳
令和3年	85	1,257	5,478	5,393	491	2,050	1,111	1,741
令和4年	85	1,209	5,502	5,298	448	2,028	1,090	1,732
令和5年	85	1,245	5,384	5,088	419	1,976	1,023	1,670
令和6年	85	1,245	5,451	5,159	387	1,972	1,066	1,734
令和7年	85	1,263	5,188	4,815	355	1,867	1,000	1,593
市立保育所	5	101	430	293	0	27	102	164
私立保育所	46	796	3,539	3,433	256	1,308	738	1,131
幼保連携型 認定こども園	3	48	275	263	18	84	55	106
幼稚園型 認定こども園	1	15	20	20	0	0	6	14
保育所型 認定こども園	5	96	462	430	40	156	84	150
小規模保育 事業所	23	169	363	285	31	254	0	0
事業所内保育 事業所	2	38	119	91	10	38	15	28

資料: 保育・幼稚園課

※認定こども園: 教育・保育を一体的に行なう施設

幼保連携型: 幼稚園的機能と保育所的機能の両方の機能をあわせ持つ単一の施設

幼稚園型: 認可幼稚園が保育所的な機能を備えたもの

保育所型: 認可保育所が幼稚園的な機能を備えたもの

※地域型保育事業: 保育所(原則20人以上)より少人数の単位で、0～2歳の子どもを保育する事業

小規模保育: 少人数(定員6～19人)の子どもを保育する事業

事業所内保育: 会社の事業所の保育施設などで、従業員の子どもと地域の子どもと一緒に保育する事業

※分園の数は、本園を含む

※保育士数に、産休・育休代替保育士は除く

※事業所内保育の収容人員及び在籍人員総数には、従業員枠の児童は含まない

## 17. 生活福祉資金貸付状況

各年3月末現在(単位:千円)

年 度		令和 2 年度	令和 3 年度	令和 4 年度	令和 5 年度	令和 6 年度
総 額	件数	9,744	7,681	869	64	26
	金額	3,783,003	3,421,697	316,549	28,004	7,382
総合支援資金	件数	6	0	3	2	0
	金額	1,957	0	693	1,226	0
福祉資金	件数	7	8	16	16	13
	金額	10,041	4,062	8,815	10,207	2,643
緊急小口資金	件数	5	5	9	14	3
	金額	449	395	821	1,206	300
教育支援資金	件数	16	24	19	32	10
	金額	8,316	17,183	12,251	15,365	4,439
不動産担保型 生活資金	件数	0	0	0	0	0
	金額	0	0	0	0	0
要保護世帯向け 不動産担保型 生活資金	件数	0	0	0	0	0
	金額	0	0	0	0	0
臨時特例つなぎ 資 金	件数	0	0	0	0	0
	金額	0	0	0	0	0
特例貸付(コロナ) 緊急小口資金	件数	4,190	2,048	462	0	0
	金額	808,370	400,990	90,930	0	0
特例貸付(コロナ) 総合支援金	件数	5,520	5,596	400	0	0
	金額	2,953,870	2,999,067	203,039	0	0

資料: 沖縄市社会福祉協議会

※特例貸付(コロナ)は令和元年度開始、申請期間は令和4年9月に終了

## 18. 母子・寡婦福祉資金貸付状況

各年3月31日(単位:千円)

年 度		令和2年度		令和3年度		令和4年度		令和5年度		令和6年度	
		新規	継続	新規	継続	新規	継続	新規	継続	新規	継続
総 額	件数	16	18	16	15	24	11	6	12	20	18
	金額	6,480	125,556	11,796	11,040	15,405	9,585	4,441	9,765	15,907	21,852
事 業 開 始 資 金	件数	-	-	-	-	-	-	-	-	-	-
	金額	-	-	-	-	-	-	-	-	-	-
事 業 継 続 資 金	件数	-	-	-	-	-	-	-	-	-	-
	金額	-	-	-	-	-	-	-	-	-	-
修 学 資 金	件数	5	18	9	15	14	11	4	11	10	18
	金額	3,228	125,556	10,278	11,040	11,625	9,585	3,306	9,676	11,825	21,852
住 宅 資 金	件数	-	-	-	-	-	-	-	-	-	-
	金額	-	-	-	-	-	-	-	-	-	-
技 能 習 得 資 金	件数	-	-	-	-	-	-	-	-	1	-
	金額	-	-	-	-	-	-	-	-	816	-
生 活 資 金	件数	-	-	-	-	-	-	-	-	-	-
	金額	-	-	-	-	-	-	-	-	-	-
修 業 資 金	件数	3	-	1	-	-	-	-	1	-	-
	金額	1,550	-	305	-	-	-	-	89	-	-
就 職 支 度 資 金	件数	-	-	-	-	-	-	-	-	-	-
	金額	-	-	-	-	-	-	-	-	-	-
医 療 介 護 資 金	件数	-	-	-	-	-	-	-	-	-	-
	金額	-	-	-	-	-	-	-	-	-	-
転 宅 資 金	件数	-	-	-	-	-	-	-	-	1	-
	金額	-	-	-	-	-	-	-	-	212	-
就 学 支 度 資 金	件数	8	-	6	-	10	-	2	-	8	-
	金額	1,702	-	1,213	-	3,780	-	1,135	-	3,054	-
結 婚 資 金	件数	-	-	-	-	-	-	-	-	-	-
	金額	-	-	-	-	-	-	-	-	-	-

資料:こども家庭課

## 19. 国民健康保険

## 1. 加入状況

年 度		世 帯			人 口			世 帯 数		
		総世帯	加入世帯	加入率	総人口	被保険者	加入率	国保世帯	退職単独	退職混合
令和 2 年度	全体	64,603	23,405	36.23%	142,713	39,991	28.02%	23,405	0	0
	一般	-	-	-	-	39,991	-			
	退職	-	0	-	-	0	-			
令和 3 年度	全体	65,362	23,351	35.73%	142,887	39,408	27.58%	23,351	0	0
	一般	-	-	-	-	39,408	-			
	退職	-	0	-	-	0	-			
令和 4 年度	全体	66,054	23,082	34.94%	142,351	38,468	27.02%	23,082	0	0
	一般	-	-	-	-	38,468	-			
	退職	-	0	-	-	0	-			
令和 5 年度	全体	66,859	22,895	34.24%	141,886	37,511	26.44%	22,895	0	0
	一般	-	-	-	-	37,511	-			
	退職	-	0	-	-	0	-			
令和 6 年度	全体	67,601	22,426	33.17%	141,346	36,201	25.61%	22,426	0	0
	一般	-	-	-	-	36,201	-			
	退職	-	0	-	-	0	-			

資料: 国民健康保険課

## 2. 保険料および医療諸費

(単位: 千円)

年 度		保 険 料				療 養 諸 費			
		調 定 額		収 入 額		総 額	保 険 者 負 担 分	被 保 険 者 負 担 分	他 法 負 担 分
		現 年 分	滞 納 繰 越 分	現 年 分	滞 納 繰 越 分				
令和 2 年度	一般分	3,094,919	915,575	2,900,938	133,944	11,901,086	8,573,942	2,960,285	366,859
	退職者分	19	4,767	19	351	899	601	170	128
令和 3 年度	一般分	2,828,297	726,728	2,693,062	101,608	12,879,241	9,302,307	3,150,965	425,968
	退職者分	0	2,377	0	65	-2	-2	0	0
令和 4 年度	一般分	3,177,072	489,958	2,966,129	59,797	13,077,705	9,474,831	3,180,488	422,386
	退職者分	0	2,159	0	11	0	0	0	0
令和 5 年度	一般分	2,837,057	435,728	2,673,623	56,855	12,902,484	9,348,804	3,184,666	369,014
	退職者分	0	988	0	0	0	0	0	0
令和 6 年度	一般分	2,900,398	390,435	2,731,018	56,185	12,930,315	9,364,530	3,214,610	351,175
	退職者分	0	0	0	0	0	0	0	0

資料: 国民健康保険課

## 3. 給付件数

(単位:件)

年度		医療費								その他	
		合計	療養の給付費						療養諸費	出産育児給付	葬祭給付
			小計	入院	入院外	歯科	調剤	食事療養	療養費		
令和2年度	一般分	453,338	443,720	8,373	215,759	52,974	157,781	7,971 (862)	9,618	294	163
	退職分	3	3	0	1	0	0	2 (0)	0	-	-
令和3年度	一般分	477,678	468,631	8,504	229,467	56,420	166,127	8,113 (1087)	9,047	272	211
	退職分	0	0	0	0	0	0	0 (0)	0	-	-
令和4年度	一般分	490,444	481,658	8,223	237,675	56,537	171,415	7,808 (1375)	8,786	277	219
	退職分	0	0	0	0	0	0	0 (0)	0	-	-
令和5年度	一般分	490,963	482,093	8,112	235,177	57,962	173,066	7,776 (1409)	8,870	236	194
	退職分	0	0	0	0	0	0	0 (0)	0	-	-
令和6年度	一般分	480,144	471,738	8,373	228,780	58,223	168,373	7,989 (1693)	8,406	246	209
	退職分	0	0	0	0	0	0	0 (0)	0	-	-

資料: 国民健康保険課

※( )内は訪問看護

## 4. 給付額(保険者負担分)

(単位:千円)

年度		医療費								その他	
		合計	療養の給付費						療養諸費	出産育児給付	葬祭給付
			小計	入院	入院外	歯科	調剤	食事療養	療養費		
令和2年度	一般分	8,754,072	8,695,220	3,562,173	2,931,598	551,019	1,434,104	161,482 (54,844)	58,852	113,792	8,500
	退職分	4,051	4,046	2,047	1,039	362	598	74 (0)	5	-	-
令和3年度	一般分	8,573,835	8,519,767	3,610,722	2,702,020	548,583	1,436,194	159,455 (62,793)	54,068	122,994	8,150
	退職分	601	601	588	-10	-6	11	18 (0)	0	-	-
令和4年度	一般分	9,221,310	9,168,523	3,845,117	3,081,464	566,650	1,516,549	158,743 (80,901)	52,787	113,697	10,550
	退職分	-1,428	-1,428	0	-1,428	0	0	0 (0)	0	-	-
令和5年度	一般分	9,378,411	9,327,473	3,975,531	3,117,525	558,783	1,527,401	148,233 (96,306)	50,938	115,822	10,950
	退職分	0	0	0	0	0	0	0 (0)	0	-	-
令和6年度	一般分	9,274,823	9,223,142	4,032,763	2,908,850	559,157	1,573,373	148,999 (127,718)	51,681	122,921	10,450
	退職分	0	0	0	0	0	0	0 (0)	0	-	-

資料: 国民健康保険課

※( )内は訪問看護

## 20. 生活保護状況

年 度	令和3年度		令和4年度		令和5年度		令和6年度	
	世帯数	人 員	世帯数	人 員	世帯数	人 員	世帯数	人 員
被 保 護 扶 助	4,356	5,429	4,478	5,533	4,532	5,567	4,539	5,504
生 活 扶 助	3,908	4,895	4,079	5,068	4,159	5,124	4,166	5,066
住 宅 扶 助	3,792	4,711	3,897	4,800	3,937	4,828	3,943	4,791
教 育 扶 助	163	278	162	274	158	264	142	259
医 療 扶 助	4,149	5,079	4,164	5,026	4,295	5,198	4,352	5,234
介 護 扶 助	1,219	1,243	1,277	1,302	1,290	1,314	1,328	1,351
出 産 扶 助	0	0	1	1	1	1	0	0
生 業 扶 助	80	95	73	89	72	87	61	70
葬 祭 扶 助	7	7	8	8	9	9	12	12
施 設 事 務 費	22	22	22	22	23	23	26	26
就労自立給付金	9	9	15	15	32	32	29	29
進学準備給付金	10	10	8	8	7	7	15	15

資料: 保護管理課

※就労自立給付金及び進学準備給付金は年間総数、その他の扶助は月平均の数値である。

## 21. 生活保護費交付状況

(単位: 千円)

年 度	令和3年度	令和4年度	令和5年度	令和6年度
総 額	9,034,303	9,427,995	9,600,074	10,268,163
生 活 扶 助 費	2,714,765	2,758,883	2,833,051	2,825,223
住 宅 扶 助 費	1,318,593	1,342,056	1,361,852	1,359,031
教 育 扶 助 費	29,195	29,670	29,286	27,908
介 護 扶 助 費	265,006	276,866	287,924	286,728
医 療 扶 助 費	4,627,641	4,941,823	4,999,927	5,667,790
出 産 扶 助 費	775	1,741	1,044	666
生 業 扶 助 費	14,986	13,262	12,734	11,112
葬 祭 扶 助 費	16,465	18,855	25,350	32,933
施 設 事 務 費	44,811	42,378	45,932	52,214
就労自立給付金	466	862	1,477	1,433
進学準備給付金	1,600	1,600	1,500	3,100

資料: 保護管理課

## 22. ごみ・し尿収集状況

(各年度末)

年 度		令和3年度	令和4年度	令和5年度	令和6年度
ご み 量 ( ト ン )	総 数	44,579.65	42,899.09	41,854.41	41,434.94
	もやせるごみ	36,368.28	35,142.17	34,361.4	33,950.53
	もやせないごみ	1,121.21	1,023.77	1,000.85	946.02
	粗 大 ご み	1,146.61	1,092.21	1,011.9	1,011.06
	資 源 ご み	5,902.43	5,602.25	5,439.9	5,488.92
	有 害 ご み	41.12	38.69	40.36	38.41
総ごみ処理費用 ( 円 )		1,756,223,000	1,831,328,000	1,768,357,000	1,641,760,000
生 し 尿 量		591.6	396,690 (396.69 kl)	389,180 (389.18 kl)	413,740 (413.74 kl)
浄 化 槽 汚 泥 量		4,374.7	4,072,030 (4,072.03 kl)	4,052,360 (4,052.36 kl)	3,987,940 (3,987.94 kl)

資料:環境課

※令和4年度より、「生し尿量」「浄化槽汚泥量」の単位はキロリットル(kl)からキログラムに変更  
1キロリットル=約1,000キログラム

## 23. 登録犬数・狂犬病予防注射状況

(各年度末)

年 度	令和3年度	令和4年度	令和5年度	令和6年度
登 録 犬 数	490	529	521	434
狂犬病予防注射	2,138	3,699	3,046	3,089

資料:環境課



# 10. 治安および災害

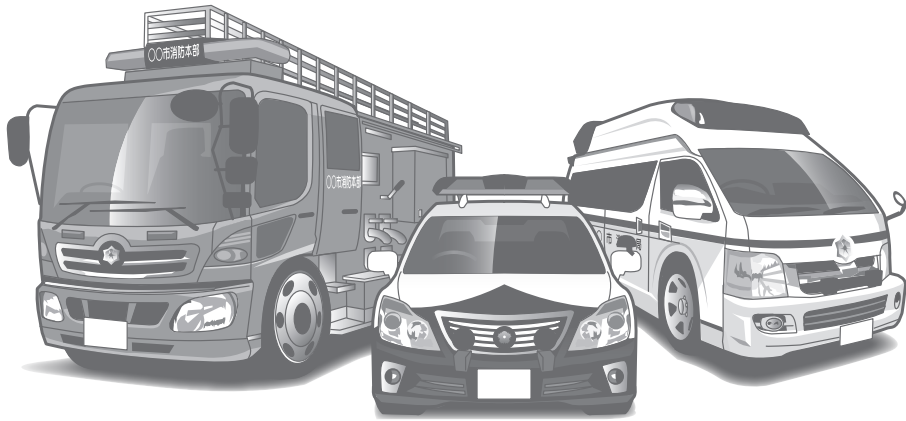

## 1. 市内交通事故発生状況

(単位:件)

年次	発生件数			死亡者	重傷者	軽傷者	
	総数	死亡	重傷				軽傷
令和3年	346	1	37	308	1	40	375
令和4年	220	2	28	190	2	29	228
令和5年	272	7	47	218	7	50	270
令和6年	283	3	48	232	3	50	274

資料:沖縄県警察「交通白書」

## 2. 交通違反検挙状況(沖縄署管内)

(単位:件)

区分	令和3年	令和4年	令和5年	令和6年
非反則等	331	240	258	212
反則	7,056	3,960	3,021	2,657
合計	7,387	4,200	3,279	2,869

資料:沖縄県警察「交通白書」

## 3. 年次別窃盗認知検挙状況(沖縄署管内)

(単位:件)

区別	令和3年	令和4年	令和5年	令和6年
認知件数	537	540	797	835
検挙件数	254	154	283	326
検挙人員	159	120	181	166
検挙率	47.3%	28.5%	35.5%	39.0%

資料:沖縄県警察「犯罪統計書」

## 4. 犯罪少年検挙人員（沖縄署管内）

(件数)

年次	総数	凶悪犯	粗暴犯	窃盗	知能犯	風俗犯	その他
令和3年	47	0	9	22	0	0	16
令和4年	51	0	7	21	0	1	22
令和5年	62	0	8	43	0	0	11
令和6年	62	0	6	26	0	0	30

資料: 沖縄県警察「犯罪統計書」

## 5. 少年補導状況（沖縄署管内）

(件数)

年次	令和2年	令和3年	令和4年	令和5年	令和6年
総数	763	690	458	424	516
粗暴行為	4	10	12	6	30
金品不正要求	0	1	0	0	1
刃物等所持	0	0	0	0	0
家出	4	5	3	2	4
怠学	22	22	6	11	14
無断外泊	13	12	3	7	6
金品持ち出し	0	4	0	0	0
性的いたづら	0	0	0	0	0
不健全性的行為	0	2	0	0	0
飲酒	85	107	70	45	53
喫煙	279	233	153	130	128
不良交友	1	1	0	0	2
深夜はいかい	344	293	199	218	278
不健全娯楽	0	0	0	0	0
薬物乱用	0	0	0	0	0
暴走行為	11	0	12	5	0
その他	0	0	0	0	0

資料: 沖縄警察署

※平成24年11月末まで、沖縄署管内は沖縄市、北谷町、北中城村字島袋・字比嘉である

※沖縄警察署庁舎移転に伴い平成24年12月1日より、沖縄署管内は沖縄市、北谷町、北中城村全域を含む

## 6. 刑法犯認知・検挙状況(沖縄署管内)

年次		令和3年	令和4年	令和5年	令和6年	
総数	認知	868	1,003	1,388	1,554	
	検挙件数	453	464	599	668	
	検挙人員	324	328	486	433	
	(うち少年)	47	51	62	62	
	検挙率	52.2%	46.3%	43.2%	43.0%	
凶悪犯	殺人	認知	1	1	1	1
		検挙件数	1	1	1	1
		検挙人員	1	1	1	1
		(うち少年)	0	0	0	0
	強盗	認知	2	1	2	-
		検挙件数	2	1	2	-
		検挙人員	3	1	2	-
		(うち少年)	0	0	0	-
	放火	認知	1	2	1	2
		検挙件数	1	1	1	2
		検挙人員	1	1	1	2
		(うち少年)	0	0	0	0
	不同意性交等※	認知	2	2	6	10
		検挙件数	1	2	2	10
		検挙人員	1	2	2	8
		(うち少年)	0	0	0	0
粗暴犯	凶器準備集合	認知	-	-	-	0
		検挙件数	-	-	-	1
		検挙人員	-	-	-	0
		(うち少年)	-	-	-	0
	暴行	認知	42	40	65	63
		検挙件数	38	27	59	48
		検挙人員	37	20	60	45
		(うち少年)	3	2	1	1
	傷害	認知	49	54	96	89
		検挙件数	31	53	76	73
		検挙人員	37	52	82	74
		(うち少年)	5	5	6	5
	脅迫	認知	6	9	17	13
		検挙件数	3	9	16	15
		検挙人員	3	9	14	13
		(うち少年)	0	0	1	0

資料: 沖縄県警察「犯罪統計書」

※令和4年度までは、「強制性交等」の値

## 6. 刑法犯認知・検挙状況(沖縄署管内) つづき

年次		令和3年	令和4年	令和5年	令和6年	
粗暴犯	恐喝	認知	1	4	5	3
		検挙件数	1	3	2	5
		検挙人員	1	5	1	8
		(うち少年)	1	0	0	0
窃盗犯	侵入犯	認知	52	54	78	65
		検挙件数	36	9	33	60
		検挙人員	12	5	9	16
		(うち少年)	2	1	0	1
	乗り物犯	認知	74	119	197	199
		検挙件数	15	16	23	26
		検挙人員	5	13	15	8
		(うち少年)	3	8	11	3
	非侵入犯	認知	411	367	552	571
		検挙件数	203	129	227	240
		検挙人員	142	102	157	142
		(うち少年)	17	12	32	22
知能犯	詐欺	認知	42	124	86	147
		検挙件数	61	128	40	49
		検挙人員	27	39	38	15
		(うち少年)	0	0	0	0
	横領	認知	0	5	8	1
		検挙件数	1	2	5	1
		検挙人員	0	3	1	1
		(うち少年)	0	0	0	0
	偽造	認知	1	5	2	1
		検挙件数	2	7	3	1
		検挙人員	0	2	1	0
		(うち少年)	0	0	0	0
	汚職	認知	-	1	1	-
		検挙件数	-	0	1	-
		検挙人員	-	1	1	-
		(うち少年)	-	0	0	-
	背任	認知	-	-	-	-
		検挙件数	-	-	-	-
		検挙人員	-	-	-	-
		(うち少年)	-	-	-	-
風俗犯	認知	-	-	-	-	
	検挙件数	-	-	-	-	
	検挙人員	-	-	-	-	
	(うち少年)	-	-	-	-	

資料: 沖縄県警察「犯罪統計書」

## 6. 刑法犯認知・検挙状況(沖縄署管内) つづき

年次		令和3年	令和4年	令和5年	令和6年	
風俗犯	わいせつ	認知	5	8	16	15
		検挙件数	5	9	9	18
		検挙人員	5	7	8	15
		(うち少年)	0	1	0	0
	性的 処罰法※ 姿勢 撮影 等	認知			-	1
		検挙件数			-	2
		検挙人員			-	0
		(うち少年)			-	0
その他の 刑法犯	占有 離脱 物横領	認知	16	30	39	44
		検挙件数	5	13	15	7
		検挙人員	5	12	15	7
		(うち少年)	1	1	0	3
	公務 執行 妨害	認知	5	5	4	5
		検挙件数	3	5	1	6
		検挙人員	1	5	1	9
		(うち少年)	0	1	0	4
	住居 侵入	認知	26	20	43	50
		検挙件数	16	14	27	26
		検挙人員	17	12	22	38
		(うち少年)	11	7	1	14
	器物 損壊	認知	101	131	167	215
		検挙件数	21	24	40	30
		検挙人員	16	23	33	20
		(うち少年)	1	11	7	3
	略取 誘拐	認知	-	-	-	1
		検挙件数	-	-	-	1
		検挙人員	-	-	-	1
		(うち少年)	-	-	-	0
	その他	認知	31	21	32	58
		検挙件数	7	11	16	46
		検挙人員	10	13	22	10
		(うち少年)	3	2	3	6

資料:沖縄県警察「犯罪統計書」

認知件数:警察において発生を認知した事件の数。

検挙件数:刑法犯において警察で事件を送致、送付又は微罪処分をした件数をいい、  
解決事件の件数を含む。

検挙人員:警察において検挙した事件の被疑者の数をいい、解決事件に係る者を含まない。

## 7. 刑法犯罪種別認知、検挙・人員(沖縄署管内)

(令和6年12月末)

罪種別	区分	認知件数	検挙件数	検挙率	検挙人員	
						うち少年
刑法犯総数		1,554	688	44.3%	433	62
凶悪犯		13	13	100.0%	11	0
	殺人	1	1	100.0%	1	0
	強盗	-	-	-	-	-
	放火	2	2	100.0%	2	0
	不同意性交等	10	10	100.0%	8	0
粗暴犯		168	142	84.5%	140	6
	凶器準備集合	0	1	-	0	0
	暴行	63	48	76.2%	45	1
	傷害	89	73	82.0%	74	5
	脅迫	13	15	115.4%	13	0
	恐喝	3	5	166.7%	8	0
窃盗犯		835	326	39.0%	166	26
	侵入盗	65	60	92.3%	16	1
	乗り物盗	199	26	13.1%	8	3
	非侵入盗	571	240	42.0%	142	22
知能犯		149	71	47.7%	16	0
	詐欺	147	69	46.9%	15	0
	横領	1	1	100.0%	1	0
	偽造	1	1	100.0%	0	0
	汚職	-	-	-	-	-
	背任	-	-	-	-	-
風俗犯		16	20	3	15	0
	賭博	-	-	-	-	-
	わいせつ	15	18	120.0%	15	0
	不同意わいせつ	11	13	118.2%	11	0
	その他	4	5	125.0%	4	0
	性的姿態撮影等処罰法	1	2	200.0%	0	
その他の刑法犯		373	116	31.1%	85	30
	占有離脱物横領	44	7	15.9%	7	3
	公務執行妨害	5	6	120.0%	9	4
	住居侵入	50	26	52.0%	38	14
	器物損壊	215	30	14.0%	20	3
	略取誘拐	1	1	100.0%	1	0
	その他	58	46	79.3%	10	6

資料:沖縄県警察「犯罪統計書」

## 8. 消防職員配置状況

(各年4月1日現在)

年度	区分	総数	消防監	司令長	司令	司令補	士長	副士長	消防士	その他
令和3年度		112	1	1	15	30	37	19	8	1
令和4年度		113	1	1	15	31	41	14	10	0
令和5年度		113	1	2	16	32	37	12	13	0
令和6年度		115	1	2	16	35	37	9	15	0
令和7年度		113	1	2	15	34	41	8	12	0

資料:消防本部

## 9. 消防車両及び水利施設状況

(各年12月末現在)

区分		年次	令和3年	令和4年	令和5年	令和6年
消防 車 両	水槽付消防ポンプ自動車		4	4	5	5
	消防ポンプ自動車		1	1	1	1
	小型動力ポンプ付 消防ポンプ水槽車		3	3	2	2
	電源照明車		1	1	0	0
	広報車		4	4	4	4
	指令車		1	1	1	1
	連絡車		3	3	4	4
	梯子車		1	1	1	1
	小型電力ポンプ付積載車		1	1	1	1
	救助工作車		1	1	1	1
	水難救助支援車		1	1	1	1
	救急車		5	5	5	5
	その他		9	9	9	9
総数		35	35	35	35	
消防 水利	消火栓		973	978	993	1,000
	防火水槽		32	32	34	34
	プール		10	10	10	10
	総数		1,015	1,020	1,037	1,044

資料:消防本部

※水利施設は各年3月31日現在

## 10. 救急出動状況

(各年12月末現在)

区分	年次	令和3年	令和4年	令和5年	令和6年
	総数	件数	7,340	9,152	9,765
	人員	6,253	7,297	7,735	7,854
火災	件数	14	18	17	24
	人員	2	2	4	6
水難	件数	4	4	0	6
	人員	2	2	0	6
交通事故	件数	356	386	432	443
	人員	287	288	316	323
労災	件数	42	64	34	37
	人員	40	54	31	35
運動競技	件数	28	37	53	78
	人員	28	30	44	72
一般負傷	件数	1,004	1,268	1,411	1,481
	人員	811	972	1,073	1,168
加害	件数	34	52	42	46
	人員	22	29	26	29
自損行為	件数	91	75	88	83
	人員	60	44	44	51
急病	件数	5,147	6,551	6,893	6,736
	人員	4,427	5,294	5,503	6,490
自然災害	件数	4	0	9	0
	人員	3	0	8	0
その他	件数	616	697	786	733
	人員	571	582	3	674

資料:消防本部

## 11. 出火原因別発生件数

年次 区分	令和3年	令和4年	令和5年	令和6年
総数	24	21	39	34
たばこ	2	4	3	4
こんろ	2	5	4	7
かまど・炉・ 焼却炉	0	0	0	0
ストーブ	0	0	0	1
こたつ	0	0	0	0
ボイラー	0	0	0	0
排気管	0	0	1	0
電気機器	5	0	0	3
電気装置	0	0	0	0
電灯・電話 等の配線	0	0	1	0
内燃機関	0	0	0	0
配線器具	0	0	0	0
火遊び	0	0	0	0
マッチ・ライター	0	0	0	0
たき火	0	0	0	0
火入れ	0	0	3	1
放火	0	0	1	1
放火の疑い	0	0	5	4
灯火 (ロウソク等)	0	0	0	0
その他	7	4	21	5
不明	8	8	0	8

資料:消防本部

## 12. 時刻別火災発生件数

年次 区分	令和3年	令和4年	令和5年	令和6年	
総数	24	32	39	34	
午 前	0時~1時	0	1	1	2
	1~2	2	1	1	1
	2~3	0	0	1	2
	3~4	0	1	0	0
	4~5	0	2	0	0
	5~6	1	2	1	0
	6~7	0	0	0	2
	7~8	0	2	0	0
	8~9	0	0	2	1
	9~10	1	2	0	0
	10~11	2	1	1	2
	11~12	1	2	2	1
午 後	0時~1時	3	0	3	3
	1~2	2	2	4	3
	2~3	0	1	1	3
	3~4	0	2	6	1
	4~5	3	1	2	2
	5~6	4	1	1	0
	6~7	2	2	2	1
	7~8	0	1	2	5
	8~9	2	1	2	3
	9~10	0	1	4	1
	10~11	0	2	3	0
	11~12	1	4	0	1

資料:消防本部

## 13. 火災発生状況

区分 年次	出火 件数	り災 棟数	り災 世帯数	り災 者数	死傷者		消失面積		損害額 (千円)	
					死者	負傷者	建物(㎡)	林野(㎡)		
令和3年	24	11	9	24	0	2	208	0	16,895	
令和4年	32	21	19	37	3	3	944	0	29,083	
令和5年	39	17	13	26	2	5	358	0	20,834	
令和6年	34	27	25	52	0	6	1,542	0	53,806	
令和6年 (月別)	1月	2	1	0	0	0	1	0	40	
	2月	3	3	3	7	0	4	300	0	14,709
	3月	5	5	4	8	0	1	175	0	11,946
	4月	2	1	0	0	0	0	1	0	78
	5月	1	0	0	0	0	0	0	0	8
	6月	1	1	1	1	0	0	1	0	108
	7月	4	3	2	2	0	0	90	0	13,535
	8月	2	2	3	12	0	0	820	0	10,136
	9月	1	0	0	0	0	0	0	0	-
	10月	6	6	5	8	0	1	29	0	3,241
	11月	5	5	7	14	0	0	125	0	5
	12月	2	0	0	0	0	0	0	0	-

資料:消防本部

## 14. 覚知別火災状況

区分 年次	総数	119通報	加入電話	駆け込み	署員発見	事後聞知	その他
令和3年	24	21	2	0	0	1	0
令和4年	33	23	4	0	0	6	0
令和5年	39	30	6	0	0	3	0
令和6年	34	26	0	0	0	8	0

資料:消防本部

# 11. 文 教



## 1. 児童生徒の発育状況

平成29年度 (単位: cm、kg)

区分		全 国		沖 縄 県		沖 縄 市	
		身長 (cm)	体重 (kg)	身長 (cm)	体重 (kg)	身長 (cm)	体重 (kg)
男	6歳	116.5	21.4	115.5	21.2	115.1	21.1
	7歳	122.5	24.1	121.3	23.7	120.8	23.6
	8歳	128.2	27.2	126.9	26.8	126.3	26.6
	9歳	133.5	30.5	132.3	30.2	131.9	29.9
	10歳	139.0	34.2	137.8	34.0	137.6	34.0
	11歳	145.0	38.2	144.1	38.3	144.0	38.3
	12歳	152.8	44.0	152.1	44.2	151.8	44.2
	13歳	160.0	49.0	159.3	49.2	159.3	48.8
	14歳	165.3	53.9	164.4	54.2	164.3	53.6
女	6歳	115.7	21.0	114.9	20.8	114.8	20.7
	7歳	121.5	23.5	120.8	23.4	120.5	23.4
	8歳	127.3	26.4	126.6	26.5	126.2	26.2
	9歳	133.4	29.9	133.1	30.1	133.0	30.1
	10歳	140.1	34.0	140.0	34.7	139.7	34.5
	11歳	146.7	39.0	146.4	39.6	146.2	39.3
	12歳	151.8	43.6	151.1	44.4	151.1	44.5
	13歳	154.9	47.2	153.7	47.7	153.3	47.4
	14歳	156.5	50.0	154.9	49.8	154.8	49.4

資料: 文部科学省「平成29年度学校保健統計調査」

沖縄県教育委員会「平成29年度学校保健統計調査報告書」

※年齢は、各年度4月1日現在の満年齢である

※「学校保健統計調査」の値は、学校で実施された健康診断の結果に基づく

※全国の値は、文部科学省「平成29年度学校保健統計調査(確報)」による

※文部科学省による調査は標本調査である

※平成28年度調査より、検査項目「座高」廃止

## 2. 市立幼稚園の概況

各年度5月1日現在(単位:園、学級、人、㎡)

年 度	園 数	学級数	園 児 数			教 員 数			校舎延面積(㎡)	
			総 数	男	女	総数	男	女	鉄筋 コンクリート造	その他 の造り
令和3年度	16	36	827	456	371	99	5	94	11,800	0
令和4年度	16	34	770	423	347	103	5	98	11,796	8
令和5年度	16	30	716	358	358	99	5	94	11,796	8
令和6年度	16	29	571	296	275	93	6	87	11,796	8
令和7年度	16	25	518	281	237	87	5	82	11,796	8
越 来	-	1	22	14	8	5	0	5	469	0
コ ザ	-	1	7	2	5	2	0	2	350	0
中 の 町	-	1	16	6	10	3	0	3	643	0
安 慶 田	-	2	27	13	14	8	0	8	911	0
諸 見	-	2	30	21	9	5	1	4	635	0
島 袋	-	1	13	6	7	4	0	4	824	0
山 内	-	2	41	23	18	4	0	4	758	0
北 美	-	1	33	21	12	4	0	4	754	0
美 里	-	2	58	36	22	9	2	7	1,076	8
美 東	-	2	48	30	18	10	0	10	1,243	0
宮 里	-	2	46	24	22	7	1	6	964	0
高 原	-	2	47	19	28	6	1	5	491	0
室 川	-	1	12	5	7	4	0	4	612	0
美 原	-	2	53	26	27	4	0	4	755	0
泡 瀬	-	2	41	24	17	8	0	8	577	0
比 屋 根	-	1	24	11	13	4	0	4	734	0

資料: 文部科学省「学校基本統計」

沖縄市教育委員会 施設課(面積)

## 3. 市立小学校の概況

(各年度5月1日現在)

年次及び学校名	学校数	教員数			教員以外の職員数			1学級 当り生 徒数	校舎延面積(m <sup>2</sup> )		校地面積 (m <sup>2</sup> )	付属施設(m <sup>2</sup> )	
		総数	男	女	総数	男	女		鉄筋コンク リート造	その他 の造		屋内 運動場	プール (水面面積)
令和3年度	16	557	181	376	78	11	67	31.15	95,523	0	387,685	17,812	6,400
令和4年度	16	582	190	392	84	13	71	30.94	99,483	143	387,572	17,812	6,400
令和5年度	16	584	175	409	80	10	70	31.67	99,483	143	389,111	17,812	6,400
令和6年度	16	577	176	401	76	12	64	31.26	99,478	143	389,111	17,812	6,400
令和7年度	16	565	162	403	85	12	73	31.09	99,478	143	389,111	17,812	6,400
越来	-	19	6	13	4	0	4	27.11	5,026	0	14,356	920	400
コザ	-	15	6	9	8	1	7	27.00	4,519	0	30,536	919	400
中の町	-	28	10	18	2	1	1	28.00	5,719	0	27,684	1,215	400
安慶田	-	29	9	20	5	0	5	32.33	5,914	0	23,584	1,215	400
諸見	-	27	8	19	4	1	3	32.00	5,297	0	16,372	1,215	400
島袋	-	13	4	9	5	1	4	21.83	3,392	0	26,787	894	400
山内	-	44	10	34	2	0	2	31.04	5,919	42	31,185	1,215	400
北美	-	38	12	26	5	1	4	31.80	6,595	0	23,615	1,215	400
美里	-	53	15	38	8	2	6	32.82	7,327	0	24,528	1,215	400
美東	-	52	14	38	5	1	4	29.71	8,587	0	20,094	1,215	400
宮里	-	53	13	40	5	2	3	33.83	6,485	74	25,341	1,215	400
高原	-	57	17	40	7	0	7	31.87	8,196	0	32,469	1,215	400
室川	-	17	6	11	1	0	1	29.67	4,658	0	21,388	919	400
美原	-	43	11	32	12	1	11	31.33	7,834	0	23,152	961	400
泡瀬	-	35	10	25	7	0	7	31.29	6,692	27	22,558	1,049	400
比屋根	-	42	11	31	5	1	4	31.42	7,318	0	25,462	1,215	400

資料: 文部科学省「学校基本統計」

沖縄市教育委員会 施設課(面積)

※臨時任用教職員を含む

## 4. 小学校学年別学級数および児童数

		総 数					1 学 年				2 学 年			
		学級数	児童数			学級数	児童数			学級数	児童数			
			小計	男	女		小計	男	女		小計	男	女	
令和 6 年度	総 数	426 (126)	9,372 (735)	4,787	4,585	53	1,520 (120)	786	734	52	1,560 (124)	813	747	
	越 来	15 (4)	262 (25)	134	128	2	43 (7)	23	20	2	41 (5)	22	19	
	コザ	13 (5)	204 (19)	102	102	2	40 (4)	19	21	1	35 (5)	11	24	
	中の町	20 (6)	395 (29)	195	200	2	48 (2)	21	27	2	69 (9)	34	35	
	安慶田	19 (7)	404 (45)	190	214	2	62 (8)	34	28	2	73 (9)	34	39	
	諸 見	20 (8)	360 (49)	189	171	2	61 (4)	30	31	2	60 (10)	31	29	
	島 袋	8 (2)	129 (12)	71	58	1	28 (2)	18	10	1	21 (5)	13	8	
	山 内	32 (9)	717 (46)	376	341	4	109 (7)	58	51	4	118 (7)	58	60	
	北 美	30 (10)	647 (57)	333	314	3	98 (8)	54	44	4	113 (8)	66	47	
	美 里	41 (12)	942 (73)	484	458	6	164 (11)	94	70	5	164 (15)	83	81	
	美 東	38 (12)	833 (75)	405	428	5	147 (14)	67	80	4	135 (15)	68	67	
	宮 里	41 (10)	1,030 (60)	538	492	5	149 (10)	79	70	6	172 (7)	113	59	
	高 原	42 (11)	1,016 (71)	527	489	6	186 (11)	96	90	5	154 (9)	77	77	
	室 川	11 (5)	190 (31)	94	96	1	34 (4)	18	16	1	29 (3)	13	16	
	美 原	34 (9)	770 (53)	394	376	4	114 (9)	55	59	5	134 (8)	66	68	
	泡 瀬	29 (7)	706 (42)	365	341	4	119 (12)	64	55	4	118 (4)	61	57	
比 屋 根	33 (9)	767 (48)	390	377	4	118 (7)	56	62	4	124 (5)	63	61		
令和 7 年度	総 数	412 (117)	9,172 (679)	4,721	4,451	48	1,419 (86)	749	670	50	1,508 (123)	775	733	
	越 来	12 (3)	244 (21)	131	113	1	35 (2)	18	17	1	40 (6)	21	19	
	コザ	11 (3)	216 (18)	100	116	1	30 (1)	13	17	1	40 (4)	19	21	
	中の町	20 (7)	364 (26)	175	189	2	51 (2)	28	23	2	48 (3)	20	28	
	安慶田	20 (8)	388 (47)	195	193	2	55 (3)	27	28	2	63 (12)	32	31	
	諸 見	20 (8)	384 (43)	193	191	2	73 (5)	37	36	2	59 (3)	29	30	
	島 袋	8 (2)	131 (15)	73	58	1	21 (2)	11	10	1	28 (3)	18	10	
	山 内	33 (10)	714 (54)	383	331	3	107 (8)	61	46	4	113 (7)	59	54	
	北 美	29 (9)	636 (53)	317	319	3	91 (7)	35	56	3	99 (9)	53	46	
	美 里	39 (11)	919 (67)	462	457	5	145 (8)	62	83	5	160 (11)	92	68	
	美 東	39 (11)	832 (66)	421	411	5	139 (8)	79	60	5	148 (14)	69	79	
	宮 里	39 (9)	1,015 (55)	543	472	6	175 (11)	98	77	5	149 (10)	79	70	
	高 原	41 (10)	988 (59)	521	467	5	142 (9)	84	58	6	185 (11)	94	91	
	室 川	10 (4)	178 (25)	90	88	1	28 (3)	15	13	1	29 (3)	15	14	
	美 原	33 (9)	752 (48)	397	355	4	125 (8)	76	49	4	115 (9)	58	57	
	泡 瀬	26 (5)	657 (38)	344	313	3	84 (5)	45	39	4	113 (10)	60	53	
比 屋 根	32 (8)	754 (44)	376	378	4	118 (4)	60	58	4	119 (8)	57	62		

資料: 文部科学省「学校基本統計」

各年度5月1日現在(単位:学級、人)

3 学 年				4 学 年				5 学 年				6 学 年			
学級 数	児童数			学級 数	児童数			学級 数	児童数			学級 数	児童数		
	小計	男	女		小計	男	女		小計	男	女		小計	男	女
49	1,572 (130)	839	733	47	1,507 (127)	775	732	50	1,605 (108)	763	842	49	1,608 (126)	811	797
2	46 (5)	24	22	2	45 (2)	21	24	1	34 (2)	17	17	2	53 (4)	27	26
1	37 (3)	23	14	1	29 (3)	13	16	2	40 (3)	20	20	1	23 (1)	16	7
2	44 (3)	23	21	2	65 (5)	32	33	3	81 (3)	35	46	3	88 (7)	50	38
2	74 (10)	32	42	2	68 (8)	33	35	2	60 (7)	29	31	2	67 (3)	28	39
2	56 (7)	26	30	2	50 (7)	29	21	2	70 (9)	39	31	2	63 (12)	34	29
1	18 (2)	12	6	1	17 (0)	5	12	1	24 (2)	12	12	1	21 (1)	11	10
4	118 (7)	71	47	4	135 (10)	68	67	4	125 (8)	64	61	3	112 (7)	57	55
3	104 (9)	57	47	3	111 (14)	58	53	4	117 (9)	46	71	3	104 (9)	52	52
5	161 (16)	79	82	4	141 (10)	67	74	4	144 (11)	77	67	5	168 (10)	84	84
5	155 (11)	80	75	4	125 (14)	63	62	4	128 (10)	60	68	4	143 (11)	67	76
5	185 (11)	93	92	5	158 (9)	82	76	5	181 (6)	79	102	5	185 (17)	92	93
5	173 (11)	99	74	5	156 (14)	80	76	5	186 (13)	95	91	5	161 (13)	80	81
1	39 (11)	25	14	1	36 (3)	14	22	1	19 (4)	8	11	1	33 (6)	16	17
4	122 (8)	63	59	4	134 (11)	74	60	4	126 (9)	62	64	4	140 (8)	74	66
3	110 (7)	60	50	3	111 (6)	69	42	4	131 (8)	58	73	4	117 (5)	53	64
4	130 (9)	72	58	4	126 (11)	67	59	4	139 (4)	62	77	4	130 (12)	70	60
50	1,563 (131)	822	741	50	1,565 (105)	840	725	47	1,510 (130)	775	735	50	1,607 (104)	760	847
2	41 (5)	24	17	2	48 (4)	27	21	2	44 (2)	24	20	1	36 (2)	17	19
1	37 (5)	11	26	2	37 (1)	23	14	1	30 (3)	13	17	2	42 (4)	21	21
2	70 (9)	35	35	2	43 (3)	23	20	2	67 (6)	34	33	3	85 (3)	35	50
2	73 (11)	37	36	2	75 (7)	37	38	2	65 (7)	33	32	2	57 (7)	29	28
2	60 (10)	31	29	2	63 (8)	32	31	2	52 (7)	26	26	2	77 (10)	38	39
1	21 (5)	13	8	1	19 (2)	13	6	1	18 (1)	6	12	1	24 (2)	12	12
4	118 (9)	60	58	4	114 (8)	69	45	4	136 (13)	69	67	4	126 (9)	65	61
4	114 (8)	66	48	3	104 (7)	57	47	3	113 (16)	60	53	4	115 (6)	46	69
5	167 (15)	86	81	5	161 (11)	78	83	4	142 (11)	68	74	4	144 (11)	76	68
5	139 (11)	69	70	5	155 (8)	80	75	4	125 (13)	64	61	4	126 (12)	60	66
4	170 (10)	112	58	5	182 (7)	92	90	5	156 (9)	81	75	5	183 (8)	81	102
5	151 (9)	77	74	5	168 (9)	95	73	5	159 (10)	78	81	5	183 (11)	93	90
1	28 (4)	12	16	1	37 (8)	24	13	1	39 (4)	17	22	1	17 (3)	7	10
4	130 (8)	65	65	4	124 (7)	65	59	4	134 (11)	72	62	4	124 (5)	61	63
4	119 (4)	61	58	3	108 (6)	57	51	3	105 (5)	65	40	4	128 (8)	56	72
4	125 (8)	63	62	4	127 (9)	68	59	4	125 (12)	65	60	4	140 (3)	63	77

( ) 内は特別支援学級・児童数内数

## 5. 市立中学校の概況

(各年度5月1日現在)

年次 及び 学校名	学校 数	教員数			教員以外の職員数			1学級 当り生 徒数	校舎延面積(m <sup>2</sup> )		校地 面積 (m <sup>2</sup> )	付属施設(m <sup>2</sup> )	
		総数	男	女	総数	男	女		鉄筋コンク リート造	その他 の造		屋内 運動場	プール (水面面 積)
令和3年度	8	307	143	164	34	6	28	35.70	55,836	0	224,789	10,366	3,200
令和4年度	8	317	160	157	35	4	31	34.99	55,836	0	220,728	10,366	3,200
令和5年度	8	314	149	165	34	4	30	35.08	55,836	0	220,728	10,366	3,200
令和6年度	8	313	150	163	37	4	33	34.53	55,836	0	224,789	10,366	3,200
令和7年度	8	313	146	167	41	4	37	34.61	55,836	0	224,789	10,366	3,200
越来中	-	19	11	8	1	0	1	33.50	5,165	0	24,235	1,138	400
コザ中	-	30	15	15	7	2	5	32.50	6,846	0	18,266	1,222	400
山内中	-	35	19	16	5	0	5	34.29	6,308	0	28,164	1,222	400
美里中	-	47	20	27	3	0	3	35.41	8,278	0	31,947	1,476	400
美東中	-	49	23	26	6	0	6	37.70	7,818	0	29,485	1,476	400
安慶田中	-	25	11	14	6	1	5	31.89	7,818	0	36,551	1,392	400
宮里中	-	61	23	38	7	1	6	34.00	7,113	0	27,391	1,199	400
沖縄東中	-	47	24	23	6	0	6	34.05	6,490	0	28,750	1,241	400

資料: 文部科学省「学校基本統計」

沖縄市教育委員会 施設課(面積)

※臨時任用教職員を含む

## 6. 市立中学校学年別学級数および生徒数

各年度5月1日現在(単位:学級、人)

年 度	学 校 名	総 数				1 学 年				2 学 年				3 学 年			
		学級数	総数	男	女	学級数	計	男	女	学級数	計	男	女	学級数	計	男	女
令 和 6 年 度	総 数	172 (39)	4,592 (217)	2,363	2,229	43	1,511 (73)	762	749	44	1,550 (70)	823	727	46	1,531 (74)	778	753
	越 来 中	8 (2)	204 (12)	101	103	2	72 (2)	30	42	2	63 (4)	39	24	2	69 (6)	32	37
	コザ中	16 (4)	384 (27)	201	183	4	130 (10)	62	68	4	137 (10)	79	58	4	117 (7)	60	57
	山内中	18 (5)	464 (26)	230	234	4	143 (6)	64	79	5	173 (9)	92	81	4	148 (11)	74	74
	美里中	29 (7)	777 (43)	397	380	7	248 (14)	134	114	7	256 (12)	130	126	8	273 (17)	133	140
	美東中	28 (5)	846 (32)	442	404	7	278 (13)	142	136	8	299 (10)	164	135	8	269 (9)	136	133
	安慶田中	14 (4)	334 (25)	165	169	3	107 (9)	52	55	3	98 (9)	48	50	4	129 (7)	65	64
	宮里中	33 (7)	884 (30)	449	435	8	272 (11)	137	135	9	309 (11)	155	154	9	303 (8)	157	146
	沖縄東中	26 (5)	699 (22)	378	321	8	261 (8)	141	120	6	215 (5)	116	99	7	223 (9)	121	102
令 和 7 年 度	総 数	168 (35)	4,603 (207)	2,354	2,249	46	1,541 (70)	771	770	43	1,515 (71)	764	751	44	1,547 (66)	819	728
	越 来 中	8 (2)	201 (10)	106	95	2	65 (3)	36	29	2	73 (3)	31	42	2	63 (4)	39	24
	コザ中	16 (4)	390 (22)	209	181	4	123 (6)	68	55	4	133 (8)	64	69	4	134 (8)	77	57
	山内中	18 (4)	480 (28)	246	234	5	166 (12)	91	75	4	140 (6)	62	78	5	174 (10)	93	81
	美里中	28 (6)	779 (40)	408	371	8	269 (13)	138	131	7	250 (16)	136	114	7	260 (11)	134	126
	美東中	27 (4)	867 (28)	436	431	8	289 (6)	139	150	7	280 (12)	140	140	8	298 (10)	157	141
	安慶田中	12 (3)	287 (18)	133	154	3	89 (5)	38	51	3	103 (7)	48	55	3	95 (6)	47	48
	宮里中	33 (7)	884 (41)	443	441	9	304 (18)	150	154	8	272 (11)	137	135	9	308 (12)	156	152
	沖縄東中	26 (5)	715 (20)	373	342	7	236 (7)	111	125	8	264 (8)	146	118	6	215 (5)	116	99

資料: 文部科学省「学校基本統計」

(注) 特別支援学級の生徒数は、各学年の生徒数に含めて掲載した。  
総数は、特別支援学級を含む数値である。

## 7. 沖縄市内中学校卒業後の状況

各年5月1日現在(単位:人)

年次		卒業者 (総数)	進学者 (高等学校 等)	教育訓練 機関等 入学者 (専修学校 等)	就職者	左記以外 の者	死亡・ 不詳	進学率	就職率
令和2年	計	1,676	1,623	1	10	42	0	96.8%	0.3%
	男	859	822	1	10	26	0		
	女	817	801	0	0	16	0		
令和3年	計	1,568	1,529	2	12	25	0	97.5%	0.6%
	男	802	775	1	12	14	0		
	女	766	754	1	0	11	0		
令和4年	計	1,631	1,581	9	4	37	0	96.9%	0.1%
	男	796	765	5	3	23	0		
	女	835	816	4	1	14	0		
令和5年	計	1,641	1,581	10	13	37	0	96.3%	0.6%
	男	817	778	3	12	24	0		
	女	824	803	7	1	13	0		
令和6年	計	1,669	1,604	3	15	47	0	96.1%	0.6%
	男	853	814	1	9	29	0		
	女	816	790	2	6	18	0		
令和7年	計	1,614	1,570	1	16	27	0	97.3%	0.7%
	男	815	794	1	9	11	0		
	女	799	776	0	7	16	0		

資料: 文部科学省「学校基本統計」

## 8. 県立高等学校入学状況（沖縄市内）

各年度5月1日現在(単位:校、人)

年 度	学校数	入学定員	入学志願者			入学者		
			総数	男	女	総数	男	女
令和3年度	5	1,520	1,730	1,005	725	1,430	852	578
令和4年度	5	1,480	1,725	956	769	1,376	792	584
令和5年度	5	1,480	1,694	1,044	650	1,220	751	469
令和6年度	5	1,480	1,687	972	715	1,377	823	554
令和7年度	5	1,480	2,049	1,166	883	1,394	834	560

資料:文部科学省「学校基本統計」

注:県立コザ高等学校定時制を含む

## 9. 県立高等学校学年別生徒数（沖縄市内）

各年度5月1日現在(単位:人)

年 度	総数			1学年			2学年			3学年			4学年		
	計	男	女	計	男	女	計	男	女	計	男	女	計	男	女
令和3年度	4,320	2,518	1,802	1,456	866	590	1,427	811	616	1,416	829	587	21	12	9
令和4年度	4,222	2,449	1,773	1,410	813	597	1,405	841	564	1,390	787	603	17	8	9
令和5年度	4,167	2,457	1,710	1,455	861	594	1,361	789	572	1,334	800	531	17	7	10
令和6年度	4,119	2,416	1,703	1,417	837	580	1,398	826	572	1,296	749	547	8	4	4
令和7年度	4,150	2,464	1,686	1,432	847	585	1,355	804	551	1,354	806	548	9	7	2

資料:文部科学省「学校基本統計」

注:県立コザ高等学校定時制を含む

## 10. 県立高等学校の概況および教員数（沖縄市内）

各年度5月1日現在(単位:校、人)

年 度	学校数	生徒数			教員数		
		計	男	女	計	男	女
令和3年度	5 (1)	4,320 (161)	2,518 (85)	1,802 (76)	342 (13)	216 (8)	126 (5)
令和4年度	5 (1)	4,222 (146)	2,449 (77)	1,773 (69)	330 (14)	206 (9)	124 (5)
令和5年度	5 (1)	4,167 (132)	2,457 (64)	1,710 (68)	328 (15)	205 (12)	123 (3)
令和6年度	5 (1)	4,119 (131)	2,416 (65)	1,703 (66)	332 (15)	208 (10)	124 (5)
令和7年度	5 (1)	4,150 (132)	2,464 (72)	1,686 (60)	344 (14)	213 (10)	131 (4)

資料:文部科学省「学校基本統計」

注:( )内はコザ高等学校定時制で内数

## 11. 県立高等学校卒業後の状況（沖縄市内）

各年度5月1日現在

区分		卒業者数	大学進	専修学校	専修学校	公共職業	就職者	左記以	不詳・	左記(A,B,C,D)	進 大	就 職	
			学者	進学者	進学者	能力開発	(左記A～						死亡
		(A)	(B)	(C)	施設等	Dを除く)	(E)	(G)	(H)	(再掲)			
令和3年	総計	計	1,414	507	341	5	48	309	204	0	1	35.9	21.9
		男	826	233	161	1	40	274	117	0	1		
		女	588	274	180	4	8	35	87	0	0		
	全日制	計	1,399	505	339	5	47	303	200	0	0	36.1	21.7
		男	819	233	159	1	40	271	115	0	0		
		女	580	272	180	4	7	32	85	0	0		
	定時制	計	15	2	2	0	1	6	4	0	1	13.3	40.0
		男	7	0	2	0	0	3	2	0	1		
		女	8	2	0	0	1	3	2	0	0		
令和4年	総計	計	1,372	574	270	7	52	319	150	0	0	41.8	23.3
		男	811	274	129	3	47	278	80	0	0		
		女	561	300	141	4	5	41	70	0	0		
	全日制	計	1,347	571	270	7	52	307	140	0	0	42.4	22.8
		男	799	273	129	3	47	271	76	0	0		
		女	548	298	141	4	5	36	64	0	0		
	定時制	計	25	3	0	0	0	12	10	0	0	12.0	48.0
		男	12	1	0	0	0	7	4	0	0		
		女	13	2	0	0	0	5	6	0	0		
令和5年	総計	計	1,348	564	267	8	36	317	156	0	0	41.8	23.5
		男	763	269	130	7	30	265	62	0	0		
		女	585	295	137	1	6	52	94	0	0		
	全日制	計	1,330	563	266	8	34	315	144	0	0	42.3	23.7
		男	756	268	130	7	28	264	59	0	0		
		女	574	295	136	1	6	51	85	0	0		
	定時制	計	18	1	1	0	2	2	12	0	0	5.6	11.1
		男	7	1	0	0	2	1	3	0	0		
		女	11	0	1	0	0	1	9	0	0		
令和6年	総計	計	1,304	545	231	4	41	302	181	0	2	41.8	23.2
		男	775	269	107	2	34	262	101	0	2		
		女	529	276	124	2	7	40	80	0	0		
	全日制	計	1,283	545	231	4	38	299	166	0	2	42.5	23.4
		男	767	269	107	2	33	261	95	0	2		
		女	516	276	124	2	5	38	71	0	0		
	定時制	計	21	0	0	0	3	3	15	0	0	0.0	14.3
		男	8	0	0	0	1	1	6	0	0		
		女	13	0	0	0	2	2	9	0	0		
令和7年	総計	計	1,248	540	186	2	40	308	172	0	2	43.3	24.8
		男	707	229	95	2	35	254	92	0	0		
		女	541	311	91	0	5	54	80	0	2		
	全日制	計	1,239	538	183	2	38	308	170	0	2	43.4	24.9
		男	705	228	94	2	35	254	92	0	0		
		女	534	310	89	0	3	54	78	0	2		
	定時制	計	9	2	3	0	2	0	2	0	0	22.2	22.2
		男	2	1	1	0	0	0	0	0	0		
		女	7	1	2	0	2	0	2	0	0		

資料: 文部科学省「学校基本統計」

※「A 大学等進学者」「B 専修学校(専門課程)進学者」「C 専修学校(一般課程)」は、進学または入学し、かつ就職した者を含む

## 12. 沖縄市立図書館蔵書冊数

(各年度3月末日現在)

年 度	令和 3 年度	令和 4 年度	令和 5 年度	令和 6 年度
総冊数	273,743	284,786	292,849	299,489
総記	6,043	6,393	6,670	6,824
哲学	6,916	7,247	7,535	7,756
歴史	11,756	12,431	12,618	12,882
社会科学	26,049	27,036	27,973	28,626
自然科学	18,506	19,309	20,172	20,280
技術・工学	17,126	18,008	17,959	18,027
産業	6,575	6,900	7,215	7,296
芸術	17,141	17,597	18,165	18,420
言語	4,287	4,391	4,633	4,689
文学	75,115	77,567	80,418	82,388
参考図書	5,796	5,850	5,919	5,960
郷土図書	40,771	41,602	42,793	44,063
紙芝居	2,518	2,662	2,780	2,960
絵本	34,911	37,651	37,846	39,121
その他	233	142	153	197

資料:教育委員会(市立図書館)

## 13. 沖縄市立図書館貸出状況

(各年度3月末日現在)

年 度	開館日数	蔵書貸出 冊数	1日平均貸 出冊数
令和3年度	208	307,969	1,480.6
令和4年度	247	382,212	1,547.4
令和5年度	269	385,089	1,431.6
令和6年度	270	402,362	1,490.2
令和6年 4月	23	32,541	1,414.8
5月	23	33,197	1,443.3
6月	24	36,586	1,524.4
7月	24	37,261	1,552.5
8月	25	38,196	1,527.8
9月	19	30,569	1,608.9
10月	18	27,829	1,546.1
11月	24	36,107	1,504.5
12月	23	30,344	1,319.3
令和7年 1月	22	32,393	1,472.4
2月	21	31,041	1,478.1
3月	24	36,298	1,512.4

資料:教育委員会(市立図書館)

**MEMO**

A large dashed-line rectangular frame with rounded corners. Inside the frame, there are 20 horizontal lines spaced evenly, providing a template for writing a memo.

# 12. 財 政



## 1. 一般会計予算額及び決算額(歳入)

(単位:円)

科 目		当初予算額	予算現額	決算額	構成比
令和5年度	総 額	73,805,000,000	85,063,536,419	82,461,560,977	100.0%
	市 税	15,964,014,000	16,577,122,000	16,983,169,089	20.6%
	地 方 譲 与 税	264,578,000	264,578,000	286,593,153	0.3%
	利 子 割 交 付 金	3,133,000	2,687,000	2,840,000	0.0%
	配 当 割 交 付 金	32,746,000	34,123,000	35,929,000	0.0%
	株式等譲渡所得割交付金	35,150,000	38,126,000	40,144,000	0.0%
	法 人 事 業 税 交 付 金	179,488,000	202,506,000	203,901,000	0.2%
	地 方 消 費 税 交 付 金	3,147,148,000	3,001,651,000	3,159,625,000	3.8%
	環 境 性 能 割 交 付 金	25,947,000	31,829,000	31,242,878	0.0%
	国有提供施設等所在市町村助成交付金	1,444,553,000	1,435,638,000	1,435,638,000	1.7%
	地 方 特 例 交 付 金	95,129,000	105,896,000	105,911,000	0.1%
	地 方 交 付 税	11,695,561,000	12,519,129,000	12,729,281,000	15.4%
	交通安全対策特別交付金	18,232,000	18,232,000	13,092,000	0.0%
	分 担 金 及 び 負 担 金	412,234,000	396,261,000	404,314,609	0.5%
	使 用 料 及 び 手 数 料	759,605,000	758,596,000	783,832,618	1.0%
	国 庫 支 出 金	22,601,060,000	31,121,571,960	29,032,807,297	35.2%
	県 支 出 金	8,522,047,000	9,114,818,000	8,576,486,103	10.4%
	財 産 収 入	1,310,329,000	1,351,514,000	1,356,922,892	1.6%
	寄 附 金	166,843,000	107,602,000	120,721,410	0.1%
	繰 入 金	4,188,616,000	1,753,326,000	1,750,596,825	2.1%
繰 越 金	1,000	2,715,065,459	2,715,066,419	3.3%	
諸 収 入	472,472,000	562,034,000	623,222,684	0.8%	
市 債	2,466,114,000	2,951,231,000	2,070,224,000	2.5%	
令和6年度	総 額	78,503,000,000	88,920,182,034	83,607,453,105	100.0%
	市 税	16,842,455,000	16,640,713,000	17,057,275,096	20.4%
	地 方 譲 与 税	274,390,000	273,942,000	287,212,245	0.3%
	利 子 割 交 付 金	2,691,000	4,359,000	4,204,000	0.0%
	配 当 割 交 付 金	34,219,000	39,889,000	42,458,000	0.1%
	株式等譲渡所得割交付金	38,125,000	79,555,000	94,599,000	0.1%
	法 人 事 業 税 交 付 金	209,710,000	236,551,000	240,959,000	0.3%
	地 方 消 費 税 交 付 金	2,912,311,000	3,356,748,000	3,472,961,000	4.2%
	環 境 性 能 割 交 付 金	32,160,000	29,636,000	32,032,000	0.0%
	国有提供施設等所在市町村助成交付金	1,435,638,000	1,431,972,000	1,431,972,000	1.7%
	地 方 特 例 交 付 金	99,702,000	648,249,000	648,246,000	0.8%
	地 方 交 付 税	11,818,032,000	12,981,253,000	13,234,546,000	15.8%
	交通安全対策特別交付金	17,493,000	17,493,000	11,673,000	0.0%
	分 担 金 及 び 負 担 金	401,595,000	404,297,000	356,831,481	0.4%
	使 用 料 及 び 手 数 料	789,758,000	788,301,000	786,067,303	0.9%
	国 庫 支 出 金	23,796,956,000	30,104,878,290	27,104,881,514	32.4%
	県 支 出 金	9,185,053,000	9,573,405,649	8,633,323,290	10.3%
	財 産 収 入	1,341,017,000	1,370,422,000	1,371,309,387	1.6%
	寄 附 金	110,481,000	126,428,000	127,656,529	0.2%
	繰 入 金	4,985,478,000	2,442,673,000	2,378,383,596	2.8%
繰 越 金	1,000	3,092,818,095	3,092,818,475	3.7%	
諸 収 入	655,499,000	668,693,000	723,944,189	0.9%	
市 債	3,520,236,000	4,607,906,000	2,474,100,000	3.0%	

資料:財政課

## 2. 一般会計予算額及び決算額(歳出)

(単位:円)

科 目		当 初 予 算 額	予 算 現 額	決 算 額	構 成 比
令和5年度	総 額	73,805,000,000	85,063,536,419	79,368,742,502	100.0%
	議 会 費	406,219,000	396,690,000	386,798,224	0.5%
	総 務 費	6,079,284,000	6,592,866,000	6,334,788,608	8.0%
	民 生 費	41,530,237,000	49,669,467,314	46,968,949,515	59.2%
	衛 生 費	4,818,119,000	4,847,345,078	4,510,153,541	5.7%
	労 働 費	122,476,000	115,334,000	112,260,147	0.1%
	農 林 水 産 費	422,092,000	471,732,000	354,724,087	0.4%
	商 工 費	2,107,571,000	4,479,326,262	4,140,681,144	5.2%
	土 木 費	5,406,370,000	6,023,113,060	5,164,988,394	6.5%
	消 防 費	1,172,386,000	1,177,325,000	1,151,967,361	1.5%
	教 育 費	8,034,527,000	7,720,533,705	6,707,192,211	8.5%
	災 害 復 旧 費	4,000	4,000	0	0.0%
	公 債 費	3,545,714,000	3,546,818,000	3,536,239,270	4.5%
	諸 支 出 費	1,000	1,000	0	0.0%
	予 備 費	160,000,000	22,981,000	0	0.0%
令和6年度	総 額	78,503,000,000	88,920,182,034	81,348,437,417	100.0%
	議 会 費	404,562,000	401,934,000	386,613,608	0.5%
	総 務 費	6,248,422,000	7,578,686,000	7,425,409,111	9.1%
	民 生 費	43,943,987,000	51,129,078,467	48,216,931,225	59.3%
	衛 生 費	4,339,555,000	4,359,068,335	4,122,681,327	5.1%
	労 働 費	129,999,000	115,797,000	105,657,572	0.1%
	農 林 水 産 費	349,735,000	502,272,355	414,078,723	0.5%
	商 工 費	1,682,763,000	2,511,575,000	2,249,762,531	2.8%
	土 木 費	5,410,607,000	5,411,092,705	4,485,586,495	5.5%
	消 防 費	1,419,661,000	1,388,678,572	1,332,597,790	1.6%
	教 育 費	10,806,859,000	11,880,154,600	9,023,499,086	11.1%
	災 害 復 旧 費	4,000	4,000	0	0.0%
	公 債 費	3,606,845,000	3,588,192,000	3,585,619,949	4.4%
	諸 支 出 費	1,000	1,000	0	0.0%
	予 備 費	160,000,000	53,648,000	0	0.0%

資料:財政課

## 3. 国民健康保険事業特別会計予算額および決算額

## ① 歳入

(単位:円)

	科目	当初予算額	予算現額	決算額	構成比
令和5年度	<b>総額</b>	18,224,983,000	18,825,679,000	18,652,757,687	100.00%
	国民健康保険料	3,757,969,000	2,685,358,000	2,745,881,242	14.72%
	一部負担金	1,000	1,000	0	0.00%
	使用料および手数料	4,025,000	4,025,000	3,232,531	0.02%
	国庫支出金	1,419,000	1,604,000	1,431,000	0.01%
	県支出金	12,598,395,000	12,340,435,000	12,106,165,199	64.90%
	連合会支出金	1,000	1,000	0	0.00%
	財産収入	17,000	63,000	62,677	0.00%
	繰入金	1,823,443,000	2,287,263,000	2,287,263,000	12.26%
	繰越金	1,000	1,467,144,000	1,467,144,695	7.87%
	諸収入	39,712,000	39,785,000	41,577,343	0.22%
令和6年度	<b>総額</b>	18,110,768,000	17,912,838,000	17,638,961,758	100.00%
	国民健康保険料	3,505,884,000	2,753,862,000	2,799,045,300	15.87%
	一部負担金	1,000	1,000	0	0.00%
	使用料および手数料	3,598,000	3,598,000	3,263,945	0.02%
	国庫支出金	2,000	12,195,000	12,194,000	0.07%
	県支出金	12,737,807,000	12,135,684,000	11,806,509,844	66.93%
	連合会支出金	1,000	1,000	0	0.00%
	財産収入	2,000	2,000	0	0.00%
	繰入金	1,830,724,000	2,384,475,000	2,384,475,000	13.52%
	繰越金	1,000	590,272,000	590,272,933	3.35%
	諸収入	32,748,000	32,748,000	43,200,736	0.24%

## ② 歳出

(単位:円)

	科目	当初予算額	予算現額	決算額	構成比
令和5年度	<b>総額</b>	18,224,983,000	18,825,679,000	18,062,484,754	100.00%
	総務費	417,490,000	398,809,000	382,256,911	2.12%
	保険給付費	12,134,922,000	11,881,123,000	11,187,480,853	61.94%
	国民健康保険事業費納付金	5,459,319,000	5,459,319,000	5,459,315,955	30.22%
	共同事業拠出金	1,000	1,000	0	0.00%
	財政安定化基金拠出金	1,000	1,000	0	0.00%
	保健事業費	140,428,000	131,754,000	118,939,098	0.66%
	基金積立金	32,000	816,663,000	816,663,000	4.52%
	公債費	2,631,000	2,631,000	0	0.00%
	諸支出金	40,159,000	105,378,000	97,828,937	0.54%
	予備費	30,000,000	30,000,000	0	0.00%
	繰上充用金	-	-	-	-
令和6年度	<b>総額</b>	18,110,768,000	17,912,838,000	17,377,713,341	100.00%
	総務費	421,730,000	418,791,000	401,340,760	2.31%
	保険給付費	12,279,792,000	11,680,905,000	11,221,213,075	64.57%
	国民健康保険事業費納付金	5,202,094,000	5,202,094,000	5,202,092,056	29.94%
	共同事業拠出金	1,000	1,000	0	0.00%
	財政安定化基金拠出金	1,000	1,000	0	0.00%
	保健事業費	140,043,000	135,280,000	119,209,420	0.69%
	基金積立金	1,000	298,013,000	298,013,000	1.71%
	公債費	658,000	658,000	0	0.00%
	諸支出金	36,448,000	147,095,000	135,845,030	0.78%
	予備費	30,000,000	30,000,000	0	0.00%
	繰上充用金	-	-	-	-

資料: 国民健康保険課

## 4. 下水道事業会計予算額および決算額

(単位:円)

科 目		当初予算額	予算現額	決算額	
令和5年度	収益的収入及び支出	下水道事業収益(計)	2,787,927,000	2,812,507,000	2,812,800,225
		営業収益	1,811,051,000	1,824,978,000	1,828,845,140
		営業外収益	976,874,000	987,527,000	983,791,809
		特別利益	2,000	2,000	163,276
		下水道事業費用(計)	2,732,591,000	2,676,680,000	2,648,031,657
		営業費用	2,576,875,000	2,522,439,000	2,504,078,844
		営業外費用	145,428,000	143,953,000	143,783,312
	特別損失	288,000	288,000	169,501	
	予備費	10,000,000	10,000,000	0	
	資本的収入及び支出	資本的収入(計)	1,280,525,000	3,732,320,800	2,467,760,349
		企業債	651,300,000	1,792,900,000	1,215,300,000
		補助金	411,480,000	1,746,187,800	1,058,810,800
		負担金等	217,156,000	192,644,000	192,644,000
		固定資産売却金	1,000	1,000	530,549
長期貸付金償還金		588,000	588,000	475,000	
資本的支出(計)		1,915,500,000	4,586,039,000	3,335,605,043	
建設改良費		1,203,021,000	3,893,703,000	2,653,440,551	
固定資産購入費		23,036,000	2,893,000	2,893,000	
企業債償還金		678,843,000	678,843,000	678,841,492	
投資	600,000	600,000	430,000		
予備費	10,000,000	10,000,000	0		
令和6年度	収益的収入及び支出	下水道事業収益(計)	2,805,982,000	2,835,037,000	2,829,790,090
		営業収益	1,836,008,000	1,806,570,000	1,813,886,216
		営業外収益	969,972,000	1,028,465,000	1,015,875,358
		特別利益	2,000	2,000	28,516
		下水道事業費用(計)	2,741,904,000	2,723,216,000	2,709,226,695
		営業費用	2,580,798,000	2,574,639,000	2,563,735,099
		営業外費用	151,037,000	145,107,000	145,245,841
	特別損失	69,000	277,000	245,755	
	予備費	10,000,000	3,193,000	0	
	資本的収入及び支出	資本的収入(計)	1,223,318,000	3,475,886,000	1,957,929,667
		企業債	565,600,000	1,441,900,000	836,700,000
		他会計借入金	0	106,700,000	106,700,000
		補助金	399,950,000	1,707,408,000	790,945,200
		負担金等	257,257,000	219,367,000	219,367,000
		固定資産売却金	1,000	1,000	3,968,137
		長期貸付金償還金	510,000	510,000	249,330
		資本的支出(計)	2,058,619,000	4,424,070,000	2,890,931,451
		建設改良費	1,307,433,000	3,567,137,000	2,044,600,376
固定資産購入費		3,626,000	2,673,000	2,673,000	
企業債償還金		665,531,000	772,231,000	772,229,504	
他会計借入金償還金	71,429,000	71,429,000	71,428,571		
投資	600,000	600,000	0		
予備費	10,000,000	10,000,000	0		

資料:上下水道局

※令和2年度より官公庁会計から公営企業会計へ移行

## 5. 水道事業会計予算額および決算額

(単位:円)

科 目		当初予算額	予算現額	決算額	
令和5年度	収益的収入及び支出	水道事業収益(計)	3,501,776,000	3,553,062,000	3,553,930,219
		営業収益	3,254,274,000	3,314,274,000	3,336,670,758
		営業外収益	247,488,000	238,779,000	217,252,872
		特別利益	14,000	9,000	6,589
		水道事業費用(計)	3,440,505,000	3,401,558,000	3,312,332,697
		営業費用	3,416,549,000	3,377,602,000	3,308,881,289
		営業外費用	3,350,000	3,350,000	3,250,824
	特別損失	606,000	606,000	200,584	
	予備費	20,000,000	20,000,000	0	
	資本的収入及び支出	資本的収入(計)	193,826,000	271,694,000	190,192,000
		補助金	175,400,000	253,268,000	172,818,000
		工事負担金	18,425,000	18,425,000	17,374,000
		固定資産売却金	1,000	1,000	0
		資本的支出(計)	1,050,213,000	1,102,427,000	836,013,059
建設改良費		892,115,000	944,329,000	687,916,917	
企業債返還		48,097,000	48,097,000	48,096,142	
国庫補助金返還金		1,000	1,000	0	
投資	100,000,000	100,000,000	100,000,000		
予備費	10,000,000	10,000,000	0		
令和6年度	収益的収入及び支出	水道事業収益(計)	3,575,601,000	3,503,443,000	3,493,771,159
		営業収益	3,315,294,000	3,248,624,000	3,256,882,438
		営業外収益	260,303,000	254,815,000	236,888,721
		特別利益	4,000	4,000	0
		水道事業費用(計)	3,709,590,000	3,573,736,000	3,486,943,940
		営業費用	3,687,449,000	3,551,595,000	3,485,054,089
		営業外費用	1,769,000	1,769,000	1,662,235
	特別損失	372,000	372,000	227,616	
	予備費	20,000,000	20,000,000	0	
	資本的収入及び支出	資本的収入(計)	268,456,000	348,906,000	281,996,271
		補助金	179,400,000	259,850,000	195,510,000
		工事負担金	17,628,000	17,628,000	15,057,700
		固定資産売却金	71,428,000	71,428,000	71,428,571
		資本的支出(計)	1,071,131,000	1,334,438,000	1,124,178,395
建設改良費		727,474,000	884,081,000	683,823,043	
企業債返還		33,656,000	33,656,000	33,655,352	
国庫補助金返還金		1,000	1,000	0	
投資	300,000,000	406,700,000	406,700,000		
予備費	10,000,000	10,000,000	0		

資料: 上下水道局

## 6. 市 税 (令和6年度)

(単位:円)

税目	予算現額	調定額	収入済額	不納欠損額	収入未済額	徴収率
総 額	16,640,713,000	18,043,563,460	17,057,275,096	59,466,052	942,379,642	94.5%
現年度分	16,427,307,000	17,152,741,086	16,824,642,399	5,705	343,508,172	98.1%
市 民 税	6,212,370,000	6,480,265,500	6,361,569,433	5,705	131,669,152	98.2%
個人	5,604,015,000	5,834,556,100	5,718,557,733	5,705	123,422,672	98.0%
法人	608,355,000	645,709,400	643,011,700	0	8,246,480	99.6%
固定資産税	9,092,013,000	9,515,468,500	9,322,142,480	0	195,677,120	98.0%
軽自動車税	499,468,000	547,618,100	531,541,500	0	16,161,900	97.1%
たばこ税	623,455,000	609,388,986	609,388,986	0	0	100.0%
特別土地保有税	1,000	0	0	0	0	-
滞納繰越分	213,406,000	890,822,374	232,632,697	59,460,347	598,871,470	26.1%
市 民 税	84,506,000	409,301,503	98,974,873	33,199,350	277,254,520	24.2%
個人	82,069,000	399,448,448	97,146,483	32,736,850	269,692,155	24.3%
法人	2,437,000	9,853,055	1,828,390	462,500	7,562,365	18.6%
固定資産税	120,743,000	438,382,626	125,528,384	20,452,959	292,416,183	28.6%
軽自動車税	8,157,000	43,138,245	8,129,440	5,808,038	29,200,767	18.8%
たばこ税	0	0	0	0	0	-
特別土地保有税	0	0	0	0	0	-

資料:納税課

## 7. 市税の推移(滞納繰越分を含む)

(単位:千円)

市 税	令和4年度	令和5年度	令和6年度
予 算 額	16,272,518	16,577,122	16,640,713
調 定 額	17,564,175	17,946,936	18,043,563
収 入 済 額	16,682,797	16,983,169	17,057,275
不 納 欠 損 額	43,197	80,068	59,466
収 入 未 済 額	851,010	893,458	942,380
徴 収 率	95.0%	94.6%	94.5%
予算対前年度比	106.4%	101.9%	100.4%
調定対前年度比	105.8%	102.2%	100.5%
収入対前年度比	105.4%	101.8%	100.4%

資料:納税課

## 8. 税目別市税調定額の推移（現年度課税分）

（単位：千円）

税目	令和4年度		令和5年度		令和6年度	
	金額	前年度比	金額	前年度比	金額	前年度比
総額	16,830,604	106.3%	17,100,888	101.6%	17,152,741	100.3%
市民税	6,927,658	107.8%	6,801,854	98.2%	6,480,266	95.3%
個人	6,298,455	108.2%	6,142,857	97.5%	5,834,556	95.0%
法人	629,203	104.0%	658,997	104.7%	645,709	98.0%
固定資産税	8,792,193	105.6%	9,155,326	104.1%	9,515,469	103.9%
軽自動車税	515,377	103.1%	527,283	102.3%	547,618	103.9%
市たばこ税	595,376	102.7%	616,425	103.5%	609,389	98.9%
特別土地保有税	0	0.0%	0	0.0%	0	0.0%

資料：納税課

## 9. 市債償還状況（普通会計）

単位（千円）

借入先	内 訳	令和5年度末 現在高 (A)	令和6年度末 発行額 (B)	令和6年度末 償還元金額 (C)	差引現在高 (A)+(B)-(C) (D)
1	政府資金	27,378,333	1,477,500	2,094,252	26,761,581
	(1) 財政融資資金	27,013,358	1,477,500	1,944,426	26,546,432
	うち旧資金運用部資金	32,689	0	32,689	0
	(2) 郵貯資金	19,025	0	6,341	12,684
	(3) 簡保資金	345,950	0	143,485	202,465
2	公営企業金融公庫	7,310,394	590,700	704,621	7,196,473
3	国の予算貸付・政府関係機関貸付 (公営企業金融公庫を除く)	0	0	0	0
4	市中銀行	4,395,497	176,800	337,261	4,235,036
5	その他の金融機関	2,295,175	88,400	145,858	2,237,717
6	保険会社	0	0	0	0
7	交付公債	0	0	0	0
8	市場公募債	0	0	0	0
9	共済組合	632,973	0	107,730	525,243
10	外国債	0	0	0	0
11	その他	488,774	147,200	67,828	568,146
	合計	42,501,146	2,480,600	3,457,550	41,524,196

資料：財政課

**MEMO**

A large dashed-line rectangular frame with rounded corners, containing 25 horizontal lines for writing. The word "MEMO" is printed in bold at the top right of the frame.

## 13. 選挙および市職員



## 1. 選挙人名簿登録者数

(各年9月現在)

年次	総数	男	女	対前年増加数
平成9年	83,797	39,814	43,983	1,570
平成10年	85,305	40,566	44,739	1,508
平成11年	86,901	41,458	45,443	1,596
平成12年	88,477	42,239	46,238	1,576
平成13年	89,937	42,970	46,967	1,460
平成14年	91,227	43,584	47,643	1,290
平成15年	92,493	44,081	48,412	1,266
平成16年	93,996	44,691	49,305	1,503
平成17年	95,620	45,367	50,253	1,624
平成18年	96,813	45,933	50,880	1,193
平成19年	97,630	46,328	51,302	817
平成20年	98,478	46,712	51,766	848
平成21年	99,252	47,047	52,205	774
平成22年	100,141	47,566	52,575	889
平成23年	100,959	48,011	52,948	818
平成24年	102,182	48,502	53,680	1,223
平成25年	102,846	48,813	54,033	664
平成26年	103,267	49,024	54,243	421
平成27年	104,504	49,669	54,835	1,237
平成28年	109,054	51,921	57,133	4,550
平成29年	109,832	52,328	58,504	778
平成30年	110,350	52,611	57,739	518
令和元年	110,893	52,763	58,130	543
令和2年	111,625	53,185	58,440	732
令和3年	112,203	53,545	58,658	578
令和4年	112,556	53,670	58,886	353
令和5年	112,208	53,475	58,733	-348
令和6年	112,099	53,373	58,726	-109
令和7年	111,968	53,329	58,639	-131

資料: 沖縄市選挙管理委員会

※平成29年6月の公職選挙法の改正により、登録者数は平成28年までは各年9月2日現在、平成29年以降は各年9月1日現在

## 2. 選挙実施

## ● 市長選挙 ●

区分 執行年月日	候補者数	当日の有権者数			投票者数		
		総数	男	女	総数	男	女
平成 18 年 4 月 23 日	2	94,405	44,753	49,652	55,800	25,612	30,188
平成 22 年 4 月 25 日	3	97,756	46,342	51,414	49,884	23,078	26,806
平成 26 年 4 月 27 日	2	101,122	47,958	53,164	58,376	27,101	31,275
平成 30 年 4 月 22 日	2	107,710	51,272	56,438	50,911	23,911	27,000
令和 4 年 4 月 24 日	2	110,289	52,546	57,743	49,781	23,310	26,471
令和 7 年 1 月 26 日	2	110,875	52,787	58,088	54,454	25,466	28,988

## ● 市議会議員選挙 ●

区分 執行年月日	定員	候補者数	当日の有権者数			投票者数		
			総数	男	女	総数	男	女
平成 18 年 9 月 10 日	30	35	95,379	45,192	50,187	57,563	26,250	31,313
平成 22 年 9 月 12 日	30	37	98,760	46,892	51,868	53,707	24,959	28,748
平成 26 年 9 月 7 日	30	39	101,950	48,372	53,578	55,335	25,751	29,584
平成 30 年 9 月 9 日	30	36	108,749	51,802	56,947	53,983	25,149	28,834
令和 4 年 9 月 11 日	30	40	111,003	52,914	58,089	62,251	29,102	33,149
令和 7 年 1 月 26 日 ※2	1	2	110,875	52,787	58,088	54,424	25,444	28,980

## ● 県知事選挙 ●

区分 執行年月日	候補者数	当日の有権者数			投票者数		
		総数	男	女	総数	男	女
平成 14 年 11 月 17 日	4	90,624	43,225	47,399	48,579	22,431	26,148
平成 18 年 11 月 19 日	3	96,247	45,570	50,677	58,937	27,165	31,772
平成 22 年 11 月 28 日	3	99,634	47,289	52,345	56,861	26,528	30,333
平成 26 年 11 月 16 日	4	102,295	48,539	53,756	61,698	28,994	32,704
平成 30 年 9 月 30 日	4	109,019	51,924	57,095	64,237	29,861	34,376
令和 4 年 9 月 11 日	3	111,755	53,269	58,486	63,371	29,640	33,731

## ● 県議会議員選挙 ●

区分 執行年月日	定員	候補者数	当日の有権者数			投票者数		
			総数	男	女	総数	男	女
平成 16 年 6 月 6 日	4	5	92,732	44,093	48,639	52,509	24,172	28,337
平成 20 年 6 月 8 日	5	6	97,302	46,057	51,245	55,260	25,486	29,774
平成 24 年 6 月 10 日	5	6	100,911	47,882	53,029	52,191	24,187	28,004
平成 26 年 11 月 16 日 ※1	1	3	102,295	48,539	53,756	60,095	28,254	31,841
平成 28 年 6 月 5 日	5	6	103,538	49,141	54,397	53,419	25,084	28,335
令和 2 年 6 月 7 日	5	6	110,551	52,599	57,952	49,111	23,090	26,021
令和 6 年 6 月 16 日	5	7	111,221	52,914	58,307	47,770	22,439	25,331

資料: 沖縄市選挙管理委員会

※1: 県議会議員選挙(補欠) ※2: 市議会議員選挙(補欠)

※投票数の「その他」は、投票用紙を受け取った未投票者の数。

※投票数の「総数」は「その他」を含まない

## 状 況

棄権者数	投票率 (%)	投票所数	投 票 数				区分 執行年月日
			総 数	有 効	無 効	その他	
38,605	59.11	20	55,798	55,368	430	2	平成 18 年 4 月 23 日
47,872	51.03	20	49,884	49,018	866	0	平成 22 年 4 月 25 日
42,746	57.73	21	58,375	57,747	628	1	平成 26 年 4 月 27 日
56,799	47.27	21	50,911	50,370	541	0	平成 30 年 4 月 22 日
60,508	45.14	22	49,781	49,387	394	0	令和 4 年 4 月 24 日
56,421	49.11	22	54,452	54,068	384	2	令和 7 年 1 月 26 日

棄権者数	投票率 (%)	投票所数	投 票 数				区分 執行年月日
			総 数	有 効	無 効	その他	
37,816	60.35	20	57,561	56,716	845	2	平成 18 年 9 月 10 日
45,053	54.38	20	53,706	52,880	826	1	平成 22 年 9 月 12 日
46,615	54.28	21	55,335	54,524	811	0	平成 26 年 9 月 7 日
54,766	49.64	21	53,983	53,103	880	0	平成 30 年 9 月 9 日
48,752	56.08	22	62,266	59,393	2,873	15	令和 4 年 9 月 11 日
56,451	49.09	22	54,422	51,879	2,543	2	令和 7 年 1 月 26 日 ※2

棄権者数	投票率 (%)	投票所数	投 票 数				区分 執行年月日
			総 数	有 効	無 効	その他	
42,045	53.61	20	48,579	48,069	510	—	平成 14 年 11 月 17 日
37,310	61.24	20	58,937	58,462	475	0	平成 18 年 11 月 19 日
42,773	57.07	20	56,859	56,454	405	2	平成 22 年 11 月 28 日
40,597	60.31	21	61,697	61,259	438	1	平成 26 年 11 月 16 日
44,782	58.92	21	64,237	63,870	367	0	平成 30 年 9 月 30 日
48,384	56.71	22	63,382	62,592	790	11	令和 4 年 9 月 11 日

棄権者数	投票率 (%)	投票所数	投 票 数				区分 執行年月日
			総 数	有 効	無 効	その他	
40,223	56.62	20	52,508	51,789	719	1	平成 16 年 6 月 6 日
42,042	56.79	20	55,260	54,783	477	0	平成 20 年 6 月 8 日
48,720	51.72	20	52,191	51,542	649	0	平成 24 年 6 月 10 日
42,200	58.75	21	60,090	55,525	4,565	5	平成 26 年 11 月 16 日 ※1
50,119	51.59	21	53,418	52,761	657	1	平成 28 年 6 月 5 日
61,440	44.42	22	49,111	48,488	623	0	令和 2 年 6 月 7 日
63,451	42.95	22	47,769	47,129	640	1	令和 6 年 6 月 16 日

## 2. 選挙実施

## ● 国会議員選挙（衆議院）●

区分 執行年月日	定員	候補者数	当日の有権者			投票者数		
			総数	男	女	総数	男	女
平成 24 年 12 月 16 日 (小)	1	6	102,172	48,459	53,713	55,508	26,270	29,238
平成 24 年 12 月 16 日 (比)	-	-				55,426	26,220	29,206
平成 26 年 12 月 14 日 (小)	1	2	103,689	49,170	54,519	52,277	24,947	27,330
平成 26 年 12 月 14 日 (比)	-	-				52,246	24,934	27,312
平成 29 年 10 月 22 日 (小)	1	3	109,855	52,311	57,544	58,664	27,427	31,237
平成 29 年 10 月 22 日 (比)	-	-				58,628	27,412	31,216
平成 31 年 4 月 21 日 (選・補)	1	2	110,808	52,749	58,059	45,577	21,829	23,748
令和 3 年 10 月 31 日 (小)	1	2	112,311	53,548	58,763	58,957	27,818	31,139
令和 3 年 10 月 31 日 (比)	-	-				58,887	27,775	31,112
令和 6 年 10 月 27 日 (小)	1	3	112,176	53,363	58,813	55,091	26,062	29,029
令和 6 年 10 月 27 日 (比)	-	-				55,071	26,047	29,024
令和 8 年 2 月 8 日 (小)	1	3	112,328	53,394	58,934	59,571	28,399	31,172
令和 8 年 2 月 8 日 (比)	-	-				59,558	28,393	31,165

## ● 国会議員選挙（参議院）●

区分 執行年月日	定員	候補者数	当日の有権者			投票者数		
			総数	男	女	総数	男	女
平成 16 年 7 月 11 日 (選)	1	2	93,208	44,305	48,903	48,376	22,787	25,589
平成 16 年 7 月 11 日 (比)	48	128	93,369	44,382	48,987	48,274	22,745	25,529
平成 19 年 4 月 22 日 (選・補)	1	3	96,815	45,859	50,956	43,526	20,425	23,101
平成 19 年 7 月 29 日 (選)	1	2	97,250	46,100	51,150	56,896	26,481	30,415
平成 19 年 7 月 29 日 (比)	-	-				56,602	26,333	30,269
平成 22 年 7 月 11 日 (選)	1	4	99,851	47,355	52,496	49,886	23,532	26,354
平成 22 年 7 月 11 日 (比)	-	-				49,838	23,515	26,323
平成 25 年 7 月 21 日 (選)	1	4	102,643	48,696	53,947	51,321	24,158	27,163
平成 25 年 7 月 21 日 (比)	-	-				51,252	24,122	27,130
平成 28 年 7 月 10 日 (選)	1	3	108,848	51,796	57,052	56,722	26,873	29,849
平成 28 年 7 月 10 日 (比)	-	-				56,625	26,818	29,807
令和 元年 7 月 21 日 (選)	1	4	111,299	52,995	58,304	50,667	23,804	26,863
令和 元年 7 月 21 日 (比)	-	-				50,577	23,755	26,822
令和 4 年 7 月 10 日 (選)	1	5	112,763	53,760	59,003	53,521	25,334	28,187
令和 4 年 7 月 10 日 (比)	-	-				53,485	25,312	28,173
令和 7 年 7 月 20 日 (選)	1	5	112,451	53,516	58,935	60,154	28,289	31,865
令和 7 年 7 月 20 日 (比)	-	-				60,130	28,278	31,852

資料: 沖縄市選挙管理委員会

※注 (比): 比例代表 (選): 選挙区 (選・補): 選挙区補選 (小): 小選挙区

## 状 況 (つづき)

棄権者数	投票率 (%)	投票所数	投 票 数				区分 執行年月日
			総 数	有 効	無 効	その他	
46,664	54.33	20	55,508	54,059	1,449	0	平成 24 年 12 月 16 日 (小)
46,746	54.25	20	55,426	52,565	2,861	0	平成 24 年 12 月 16 日 (比)
51,412	50.42	21	52,277	51,292	985	0	平成 26 年 12 月 14 日 (小)
51,443	50.39	21	52,236	49,576	2,660	10	平成 26 年 12 月 14 日 (比)
51,191	53.40	21	58,659	57,416	1,243	5	平成 29 年 10 月 22 日 (小)
51,227	53.37	21	58,622	56,548	2,074	6	平成 29 年 10 月 22 日 (比)
65,231	41.13	21	45,577	45,066	511	0	平成 31 年 4 月 21 日 (選・補)
53,354	52.49	22	58,956	57,773	1,183	1	令和 3 年 10 月 31 日 (小)
53,424	52.43	22	58,882	55,968	2,914	5	令和 3 年 10 月 31 日 (比)
57,085	49.11	22	55,091	53,957	1,134	0	令和 6 年 10 月 27 日 (小)
57,105	49.09	22	55,071	52,500	2,571	0	令和 6 年 10 月 27 日 (比)
52,757	53.03	22	59,574	58,497	1,077	-3	令和 8 年 2 月 8 日 (小)
52,770	53.02	22	59,558	58,103	1,455	0	令和 8 年 2 月 8 日 (比)

棄権者数	投票率 (%)	投票所数	投 票 数				区分 執行年月日
			総 数	有 効	無 効	その他	
44,832	51.90	20	48,375	47,238	1,137	1	平成 16 年 7 月 11 日 (選)
45,095	51.70	20	48,274	45,274	3,000	-	平成 16 年 7 月 11 日 (比)
53,289	44.96	20	43,526	42,888	637	1	平成 19 年 4 月 22 日 (選・補)
40,354	58.50	20	56,896	55,973	922	1	平成 19 年 7 月 29 日 (選)
40,648	58.20	20	56,602	53,236	3,361	5	平成 19 年 7 月 29 日 (比)
49,965	49.96	20	49,886	48,085	1,801	0	平成 22 年 7 月 11 日 (選)
50,013	49.91	20	49,838	46,732	3,105	1	平成 22 年 7 月 11 日 (比)
51,322	50.00	21	51,321	50,137	1,184	0	平成 25 年 7 月 21 日 (選)
51,391	49.93	21	51,252	48,162	3,080	10	平成 25 年 7 月 21 日 (比)
52,126	52.11	21	56,719	55,729	990	3	平成 28 年 7 月 10 日 (選)
52,223	52.02	21	56,620	51,861	4,759	5	平成 28 年 7 月 10 日 (比)
60,632	45.52	22	50,667	49,461	1,206	0	令和 元年 7 月 21 日 (選)
60,722	45.44	22	50,569	46,452	4,117	8	令和 元年 7 月 21 日 (比)
59,242	47.46	22	53,521	52,549	972	0	令和 4 年 7 月 10 日 (選)
59,278	47.43	22	53,483	49,214	4,269	2	令和 4 年 7 月 10 日 (比)
52,297	53.49	22	60,153	58,787	1,366	1	令和 7 年 7 月 20 日 (選)
52,321	53.47	22	60,129	57,458	2,671	1	令和 7 年 7 月 20 日 (比)

## 3. 投票区別選挙名簿登録者数

(令和7年9月1日現在)

投票区別	総数	男	女	投票区の範囲
総数	111,968	53,329	58,639	
第1投票区	6,344	2,973	3,371	胡屋・園田
第2投票区	2,638	1,301	1,337	越来・城前
第3投票区	3,555	1,783	1,772	照屋
第4投票区	2,807	1,338	1,469	安慶田
第5投票区	2,525	1,156	1,369	安慶田・室川
第6投票区	2,254	1,128	1,126	住吉・嘉間良
第7投票区	2,769	1,331	1,438	八重島・センター・基地内
第8投票区	3,057	1,485	1,572	中の町
第9投票区	3,705	1,765	1,940	園田・諸見里
第10投票区	3,596	1,696	1,900	山里・久保田
第11投票区	6,911	3,264	3,647	山内・南桃原
第12投票区	3,080	1,443	1,637	美里
第13投票区	9,306	4,443	4,863	美里・宮里・松本・古謝・大里・ 泡瀬第1・東
第14投票区	9,009	4,225	4,784	美里・吉原・松本・明道・東
第15投票区	6,655	3,184	3,471	知花・登川・池原
第16投票区	6,764	3,211	3,553	古謝・東桃原・泡瀬第1・泡瀬第2
第17投票区	4,104	2,001	2,103	泡瀬第3・海邦町
第18投票区	6,908	3,330	3,578	泡瀬
第19投票区	5,618	2,645	2,973	高原・大里・泡瀬
第20投票区	8,500	3,928	4,572	比屋根・与儀
第21投票区	7,137	3,474	3,663	美里・松本・知花・登川
第22投票区	4,726	2,225	2,501	高原・大里

資料: 沖縄市選挙管理委員会

## 4. 市職員数

(令和7年4月1日現在)

部 課 名	総数	事務職員	技術職員	その他の職員
<b>総 数</b>	1,078	574	146	358
<b>総 務 部</b>	130	123	5	2
総 務 課	13	13	0	0
防災危機管理室				
防災危機管理担当	6	4	0	2
秘書広報課	8	8	0	0
人 事 課	27	26	1	0
契約管財課	13	9	4	0
市 民 税 課	17	17	0	0
資 産 税 課	17	17	0	0
納 税 課	25	25	0	0
<b>企 画 部</b>	53	47	5	1
政策企画課	7	6	0	1
行政改革推進課	3	3	0	0
財 政 課	10	10	0	0
基地政策課	3	3	0	0
D X 戦 略 室				
D X 推 進 課	9	9	0	0
情報システム課	7	7	0	0
プロジェクト推進室				
プロジェクト推進担当	12	7	5	0
<b>市 民 部</b>	61	52	9	0
市民生活課	10	7	3	0
平和・男女共同課	6	6	0	0
市 民 課	25	25	0	0
環 境 課	17	12	5	0

部 課 名	総数	事務職員	技術職員	その他の職員
<b>健康福祉部</b>	150	117	0	33
ちゅいしいじい課	12	8	0	4
障がい福祉課	19	15	0	4
介護保険課	24	16	0	8
保護管理課	7	6	0	1
保護第一課	23	20	0	3
保護第二課	17	15	0	2
健康推進室				
国民健康保険課	30	30	0	0
市民健康課	15	4	0	11
<b>こどものまち推進部</b>	153	56	1	96
こども企画課	7	7	0	0
保育・幼稚園課	90	21	1	68
こども家庭課	18	14	0	4
こども相談・健康課	35	11	0	24
<b>経済文化部</b>	57	52	5	0
観光スポーツ振興課	12	11	1	0
商工振興課	10	10	0	0
企業誘致課	8	7	1	0
農林水産課	14	12	2	0
文化芸能課	11	10	1	0

資料: 人事課

※職員数は特別職を除いた値

※部長級、次長級は、各部・室・局に加算

## 4. 市職員数(つづき)

(令和7年4月1日現在)

部 課 名	総数	事務職員	技術職員	その他の職員
<b>建設部</b>	86	7	78	1
都市整備室				
都市計画担当	7	1	6	0
都市交通担当	5	0	5	0
公園みどり課	10	0	10	0
建築指導課	7	0	7	0
道路課	14	0	14	0
用地課	6	1	5	0
区画整理課	10	1	9	0
住まい建築課	15	2	13	0
東部海浜開発局				
計画調整課	8	2	6	0
<b>会計管理者</b>	9	9	0	0
会計課	8	8	0	0
<b>消防本部</b>	111	0	0	111
消防総務課	8	0	0	8
予防課	8	0	0	8
通信指令課	13	0	0	13
消 防 署				
警 防 課	79	0	0	79
<b>上下水道局</b>	67	37	30	0
総 務 課	15	12	3	
料 金 課	13	12	1	0
工 務 課	10	2	8	0
管 理 課	10	5	5	0
下 水 道 課	17	4	13	0

部 課 名	総数	事務職員	技術職員	その他の職員
<b>議会事務局</b>	9	9	0	0
庶 務 課	3	3	0	0
議 事 課	5	5	0	0
<b>選挙管理委員会事務局</b>	4	4	0	0
<b>監査委員事務局</b>	5	5	0	0
<b>農業委員会事務局</b>	4	3	1	0
<b>教育委員会</b>	179	53	12	114
<b>教 育 部</b>	50	21	12	17
教育総務課	8	8	0	0
施 設 課	10	0	10	0
生涯学習課	7	6	0	1
教 育 機 関				
文 化 財 課	6	2	0	4
市立図書館	16	4	0	12
<b>指 導 部</b>	129	32	0	97
指 導 課	15	8	0	7
学 務 課	10	10	0	0
教 育 機 関				
学校給食センター	30	4	0	26
教育支援センター	11	7	0	4
幼 稚 園	56	1	0	55
小 学 校	2	0	0	2
中 学 校	2	0	0	2

資料:人事課

※職員数は特別職を除いた値

※部長級、次長級は、各部・室・局に加算

※中央公民館1名は生涯学習課へ含む(組織改編のため)

# 付 録

## ◆ 市内施設一覧表 ◆

No.	施設名	所在地	電話
1	沖縄市あげだ児童館	安慶田2-17-10 (2F)	934-4643
2	沖縄市立第二調理場	明道1-9-9	937-2700
3	沖縄市消防署泡瀬出張所	泡瀬1-11-3	921-1538
4	沖縄市産業交流センター	泡瀬1-11-25	929-1166
5	沖縄市漁業協同組合	泡瀬1-11-28	939-3711
6	沖縄市ITワークプラザ	泡瀬3-47-10	929-0339
7	沖縄職業能力開発大学校	字池原2994-2	934-6282
8	倉浜衛生施設組合	字池原3394	937-9942
9	沖縄県農業協同組合コザ支店	上地1-1-1 (1F)	930-5500
10	ミュージックタウン音市場	上地1-1-1 (3F)	932-1949
11	沖縄市観光物産振興協会	上地1-1-1 (1F)	989-5566
12	エイサー会館	上地1-1-1 (1F)	989-5066
13	沖縄市立郷土博物館	上地2-19-6 (3F)	932-6882
14	沖縄市立芸能館	上地2-19-6 (4F)	929-0261
15	沖縄市教育支援センター	上地3-4-5	931-0013
16	倉敷ダム	うるま市石川楚南879-1	938-9325
17	中部広域市町村圏事務組合	海邦2-9-35	929-1685
18	沖縄県中部土木事務所中城湾港管理所	海邦町3-45	938-7711
19	沖縄市立第三調理場	古謝2-28-5	989-1324
20	コザ年金事務所	胡屋2-2-52	933-2267
21	沖縄市教育支援センター分室	胡屋2-3-1	989-6566
22	沖縄税関支署	胡屋2-4-7	988-5292
23	沖縄こどもの国	胡屋5-7-1	933-4190
24	沖縄市あげぼの子育て支援センター	胡屋5-16-1 (2F)	933-9330
25	沖縄市社会福祉協議会	住吉1-14-29	937-3385
26	沖縄市社会福祉センター	住吉1-14-29 (1・2F)	937-0174
27	沖縄市男女共同参画センター	住吉1-14-29 (3F)	937-0170
28	沖縄公共職業安定所 (ハローワーク沖縄)	住吉1-23-1 (1・2F)	939-3200
29	沖縄労働基準監督署	住吉1-23-1 (3F)	982-1263
30	沖縄市福祉文化プラザ	高原7-35-1	930-1692

## ◆ 市内施設一覧表 ◆

No.	施設名	所在地	電話
31	沖縄県建設業協会中部支部	知花5-37-12	938-6251
32	那覇地方法務局沖縄支局	知花6-7-5	937-3278
33	那覇地方検察庁沖縄支部	知花6-7-5	939-1112
34	沖縄簡易裁判所	知花6-7-7	939-0011
35	那覇家庭裁判所沖縄支部	知花6-7-7	939-0017
36	那覇地方裁判所沖縄支部	知花6-7-7	939-0011
37	沖縄県コザ児童相談所	知花6-34-6	937-0859
38	美さと児童園	知花6-34-23	938-9138
39	沖縄市老人福祉センター(かりゆし園)	知花6-36-17	938-1250
40	沖縄市保健相談センター	知花6-36-17	938-2564
41	沖縄市こども発達支援センター(旧つくし園)	知花6-36-29	934-1283
42	東南植物楽園	字知花2146	939-2555
43	沖縄市戦後文化資料展示館 ヒストリート	中央2-2-1 タサトビル1・2F	929-2922
44	沖縄市立図書館	中央2-28-1 (1F)	929-4919
45	沖縄市民小劇場「あしびなー」	中央2-28-1 (3F)	934-8487
46	ハローワークプラザ沖縄	中央2-28-1 (3F)	939-8010
47	沖縄県助産師会母子未来センター	中央4-15-12	938-1103
48	沖縄商工会議所	中央4-15-20	938-8022
49	沖縄市学校給食センター	照屋3-4-15	929-4776
50	沖縄市立第一調理場	照屋3-4-15	929-4776
51	沖縄市役所	仲宗根町26-1	939-1212
52	沖縄市農民研修センター	字登川2380	938-9121
53	沖縄税務署	東2-1-1	938-0031
54	沖縄市宮里児童センター	東2-7-24	989-4655
55	沖縄県総合運動公園	比屋根5-3-1	932-5114
56	沖縄中部療育医療センター	比屋根5-2-17	932-6077
57	沖縄文化健康センターペアーレ沖縄・タピック	松本1-8-1	934-6111
58	沖縄県農業協同組合美里支店	美里3-10-7	938-6450
59	沖縄市上下水道局	美里5-28-1	937-6211
60	沖縄市消防本部	美里5-29-1	929-1190

## ◆ 市内施設一覧表 ◆

No.	施設名	所在地	電話
61	沖縄県中部福祉事務所	美原1-6-28	989-6603
62	沖縄県中部保健所	美原1-6-28	938-9886
63	沖縄県教育庁中頭教育事務所	美原1-6-34 (4F)	939-0044
64	沖縄県中部土木事務所	美原1-6-34 (3F)	894-6510
65	コザ県税事務所	美原1-6-34 (1F)	894-6500
66	沖縄市シルバー人材センター	美原3-1-1	929-1361
67	沖縄県安全運転学校中部分校	南桃原4-27-22	933-0442
68	沖縄市コザ運動公園	諸見里2-1-1	932-0777
69	沖縄市老人福祉センター(寿楽園)	諸見里2-1-2	933-5645
70	沖縄青年会議所	諸見里2-7-15	932-6700
71	沖縄市民会館	八重島1-1-1	-
72	沖縄市立中央公民館	八重島1-1-1	-
73	沖縄市消防署山内出張所	山内1-12-10	930-1190
74	沖縄警察署	山里2-4-20	932-0110
75	沖縄県立総合教育センター	与儀3-11-1	933-7555

※No.71「沖縄市民会館」は令和7年4月より休館中（休館中連絡先:文化芸能課文化交流係 098-929-0261）

※No.72「沖縄市立中央公民館」は令和7年4月より休館中（休館中連絡先:生涯学習課 098-894-6129）

# 沖 縄 市 行 政 組 織 図

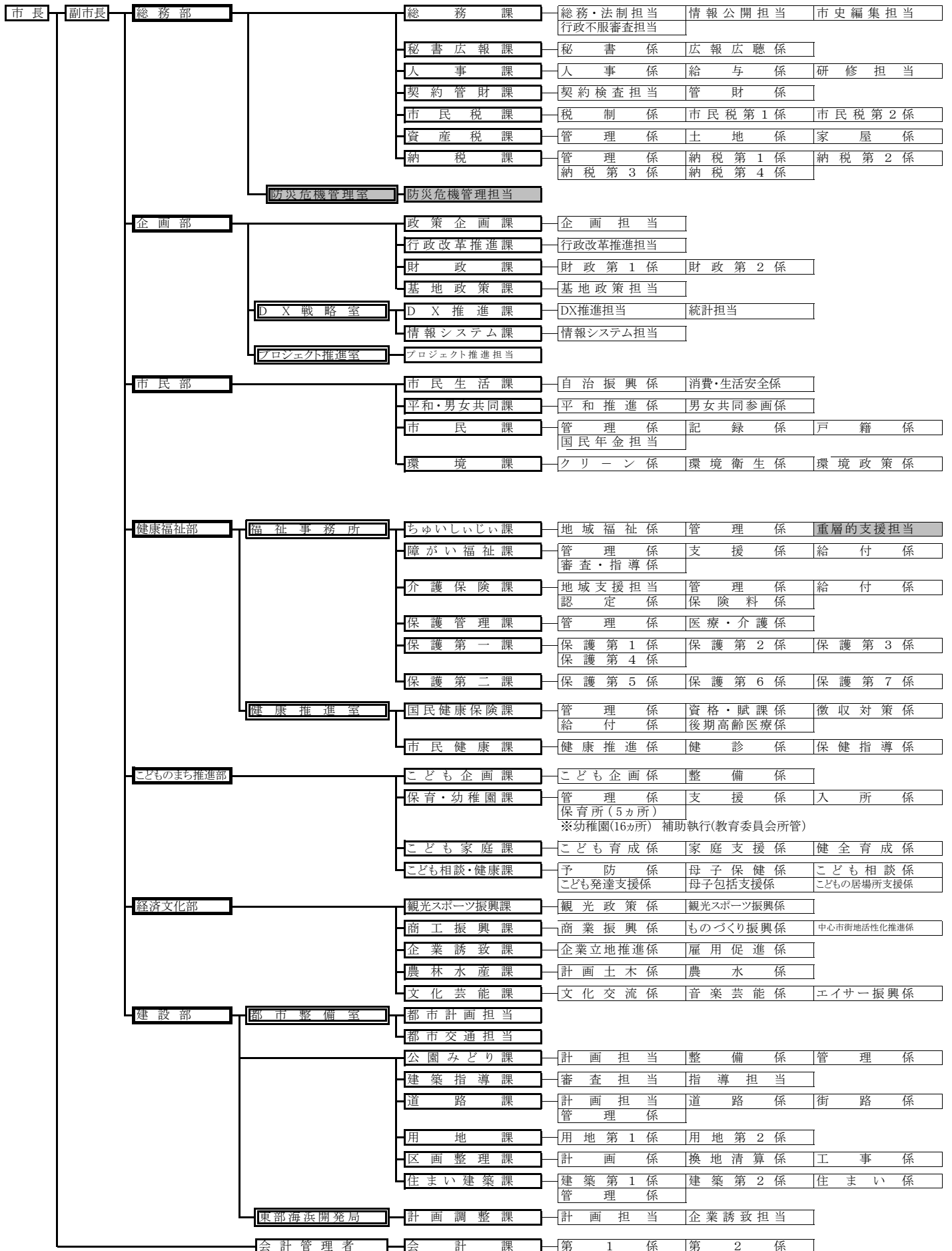

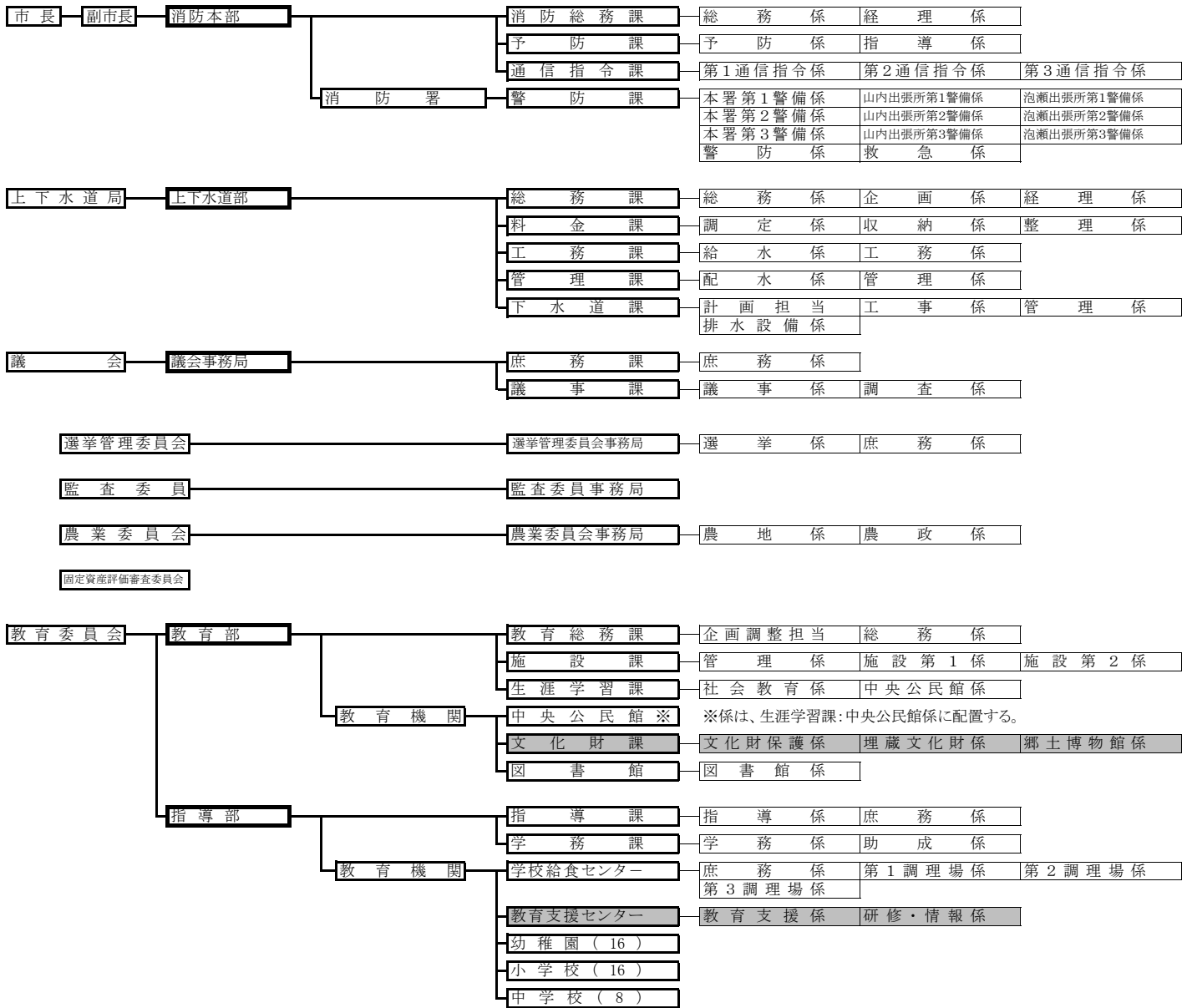

■ 前年度との変更点

区分	部署数
市長部局	7部、5室、1局、1所、46課(課相当担当:4担当含む)、97係、21担当、5保育所
消防本部	1本部、1署、4課、18係
水道局	1部、5課、13係、1担当
議会事務局	2課、3係
選挙管理委員会事務局	2係
監査委員事務局	
農業委員会事務局	2係
教育委員会	2部、6課、1館、1所、2センター、20係、1担当、16幼稚園、16小学校、8中学校

# 各種単位換算表

## 長さ

センチメートル	メートル	キロメートル	インチ	フィート	ヤード	マイル	鯨尺	尺	間	町	里
1	0.01	0.00001	0.39370	0.03281	0.001094	-	0.0264	0.033	0.0055	-	-
100	1	0.001	39.370	3.28083	1.0936	0.00062	2.64	3.3	0.55	0.0092	0.00025
100 000	1 000	1	-	3 280.8	1 093.6	0.62137	2 640	3 300	550	9.1667	0.25463
2.5400	0.0254	-	1	0.08333	0.02777	-	0.06706	0.08382	0.01397	-	-
30.480	0.3048	-	12	1	0.33333	-	0.80469	1.0058	0.16763	-	-
91.440	0.9144	-	36	3	1	-	2.4140	3.0175	0.50292	-	-
160 934	1 609.3	1.6093	63 360	5 280	1 760	1	4 248.64	5 310.8	885.12	14.752	0.40978
37.879	0.37879	0.00038	14.913	1.2427	0.41425	-	1	1.25	0.20825	-	-
30.303	0.30303	0.00030	11.930	0.9942	0.33140	-	0.8	1	0.16667	-	-
181.82	1.8182	0.00182	71.582	5.9652	1.9884	-	4.8	6	1	0.01667	0.00046
10 909	109.09	0.10909	4 295.04	357.92	119.30	0.06778	288	360	60	1	0.02778
392 730	3 927.3	3.9273	154 620	12 885	4 295	2.4403	10 368	12 960	2 160	36	1

## 面積

平方メートル	アール	ヘクタール	平方キロメートル	平方フィート	平方ヤード	エーカー	平方マイル	平方尺	坪・歩	反	町
1	0.01	0.0001	0.000001	10.764	1.1960	0.000247	0	10.890	0.30250	0.001008	0.0001008
100	1	0.01	0.0001	1 076.4	119.60	0.024711	0.000039	1 089.0	30.250	0.10083	0.010083
10 000	100	1	0.01	-	11 960	2.4711	0.003861	108 900	3 025.0	10.083	1.0083
1 000 000	10 000	100	1	-	-	247.11	0.38610	10 890 000	302 500	1 008.3	100.83
0.092903	0.000929	0.0000093	-	1	0.11	-	-	1.0117	0.02810	-	-
0.83613	0.008361	0.000084	-	9	1	-	-	9.1055	0.25293	-	-
4 046.8	40.468	0.40468	0.004047	43 560	4 840	1	0.00156	-	-	4.08043	0.40804
2 589 998	25 899	258.99	2.5899	-3 097 600	640	1	-	-	-	2 611.5	261.15
0.091827	0.000918	0.0000092	-	0.98846	0.10982	-	-	1	0.02778	-	-
3.3058	0.033058	0.000331	0.000003	35.583	3.9537	-	-	36	1	0.00333	0.00033
991.74	9.9174	0.099174	0.000992	-	1 186.1	0.24506	0.000382	10 800	300	1	0.1
9 917.36	99.1736	0.991736	0.009917	-	11 861	2.4507	0.003829	108 000	3 000	10	1

## 体積

立方センチメートル	立方デシメートル (リットル)	立方メートル	立方インチ	立方フィート	立方ヤード	パイント	ガロン	立方尺	升	石	立方坪
1	0.001	0.000001	0.061024	0.000035	-	-	-	0.00004	-	-	-
1 000	1	0.001	61.024	0.03531	-	2.1134	0.26417	0.03594	0.55435	-	-
1 000 000	1 000	1	61 024	35.315	1.30795	2 113.4	264.17	35.937	0	5.5435	0.16637
16.3870	0.01638	0.000016	1	-	-	-	-	-	-	-	-
28 317	28.317	0.02831	1 728	1	0.03704	-	7.4805	1.0176	15.698	0.15698	-
764 559.8	764.53	0.76453	46 656	27	1	-	201.97	27.475	423.83	4.2383	0.12719
473.18	0.47318	-	28.875	-	-	1	0.125	-	0.26231	-	-
3 785.4	3.7854	0.00378	231	0.13368	-	8	1	0.13604	2.0985	0.020985	-
27 826	27.826	0.02783	1 698.1	0.98274	0.03670	-	7.3509	1	15.426	0.15426	0.0463
1 803.9	1.8039	-	110.08	0.063704	-	3.8123	0.47654	0.064827	1	0.01	0.0003
180 390	180.39	0.18039	11 008	6.3704	0.23668	381.23	47.654	6.4827	100	1	0.03001
-	6 010.5	6.0105	-	212.26	7.8615	-	-	216.00	3 331.9	33.319	1

## 重量

グラム	キログラム	トン (廻)	グレイン	オンス	ポンド	米トン	英トン	匁	斤	貫	
1	0.001	0	15.432	0.03527	0.00220	0	0	0.26667	0.00167	0	
1 000	1	0.001	15 432	35.273	2.2046	0.00110	0.00098	266.67	1.667	0.26667	
1 000 000	1 000	1	0	0	2 204.6	1.1023	0.98421	0	1 666.7	266.67	
0.06480	0	0	1	0.00229	0.000743	0	0	0.01728	0.00108	0	
28.350	0.02835	0	437.5	1	0.0625	0	0	7.5598	0.04725	0	
453.6	0.4536	0.000454	7 000	16	1	0.0005	0.00045	120.96	0.75599	0.12096	
0	907.18	0.90718	0	32 000	2 000	1	0.8929	0	1 512	241.92	
0	1 016.05	1.0160	0	35 840	2 240	1.120	1	270 944	1 693.4	270.95	
3.75	0	0	57.872	0.13228	0.00827	0	0	1	0	0	
600	0.6	0.0006	9 259.6	21.164	1.3228	0	0	160	1	0.16	
3 750	3.75	0.00375	57 872	132.28	8.2672	0.00413	0.00369	1 000	6.25	1	