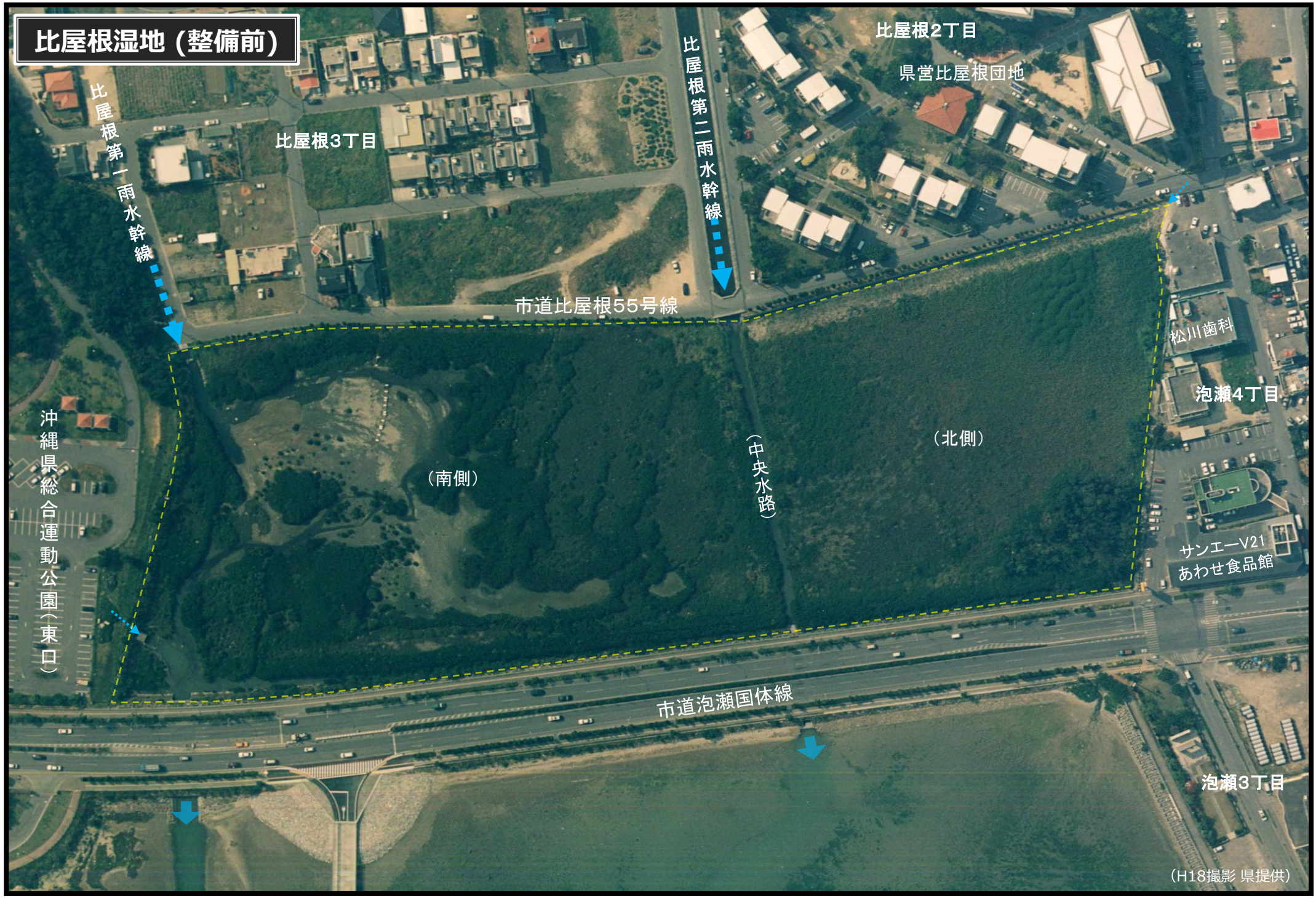
比屋根湿地（整備前）
比屋根第一雨水幹線
比屋根3丁目
比屋根第二雨水幹線
比屋根2丁目
県営比屋根団地
市道比屋根55号線
松川歯科
泡瀬4丁目
沖縄県総合運動公園（東口）
（南側）
（中央水路）
（北側）
サンエーV21
あわせ食品館
市道泡瀬国体線
泡瀬3丁目
（H18撮影 県提供）